MUREXIN
Bauprodukte

PRODUKTE

Alles für den Ausbau, Umbau und Neubau

MUREXIN
Bauprodukte

Garantiert mehr Qualität und Service

Murexin ist die Schweizer Firma, die fast alles für den Ausbau, Umbau und Neubau im Sortiment führt. Als selbstständige Tochterfirma eines international tätigen Baukonzerns bieten wir Ihnen eine vollumfassende Palette an Qualitätsprodukten. Setzen Sie auf einen starken Zulieferer mit bewährten und optimal aufeinander abgestimmten Systemen. Sie können sich auf Erfahrung verlassen.

Alles für den Ausbau, Umbau und Neubau

Kleben
Verfliesen
Bauen
Dämmen
Reinigen

Kontakt

Zentrale
Tel +41 (0)44 877 70 30
Fax +41 (0)44 877 70 33
info@murexin.ch
www.murexin.ch

Standorte

Murexin AG
Hardstrasse 20
8303 Bassersdorf

Bürozeiten
Montag bis Freitag
08.00 – 12.00 / 13.30 – 17.00 Uhr

Murexin Lager
Buchenhagstrasse 10
8156 Oberhasli

Gebindeerklärungen

BDO	Blechdose
BFA	Blechfass
BFL	Blechflasche
BHO	Blechhobbock
BKA	Blechkanne
BLE	Blecheimer
BND	Bund
CON	Container
KDO	Kunststoffdose
KE	Kunststoffeimer
KFL	Kunststoffflasche
KHO	Kunststoffhobbock
KKA	Kunststoffkanne
KS	Kunststoffsack
KST	Stahlkanister
KTN	Karton
KTU	Kartusche
PAR	Paar
PKG	Packung
PPE	Puppe
PS	Papiersack
ROL	Rolle
SET	Set
STK	Stück
TB	Tube

Kennzeichnungen

- Anwendung nur innen
- Anwendung nur außen
- Anwendungsbereich Decke
- Anwendungsbereich Wand
- Anwendungsbereich Boden
- Bei Lagerung, Transport und Verarbeitung vor Frost schützen
- Mehr-Komponentenmaterial
- Fußbodenheizung geeignet
- Ableitfähig
- Stuhlrollenfest laut Norm
- Rasche Aushärtung
- Frost- und Tausalzbeständig
- Anrühren mit elektrischem Rührkopf
- Spritzfähig /Airless
- Stacheln / Entlüften

Zertifizierungen, Normen, Kennzeichnungen

nach EN 13888, EN 14891, EN 12002, EN 12004

- EN 14891 — Wasserundurchlässige Flüssigabdichtung auf Dispersionsbasis geprüft nach EN 14891
- CM O2 — Wasserundurchlässige Flüssigabdichtung auf Zementbasis geprüft nach EN 14891 und für den Einsatz von Rissüberbrückungen bis -20°C.
- CM O2P — Wasserundurchlässige Flüssigabdichtung auf Zementbasis geprüft nach EN 14891 und für den Einsatz von Rissüberbrückungen bis – 20 °C in Schwimmbecken und für Anwendungen im Innen- und Außenbereich
- RM P — Flüssig zu verarbeitendes wasserundurchlässiges Reaktionsharzprodukt, beständig gegen Kontakt mit Chlorwasser.
- C1 T — Zementhaltiger Mörtel für normale Anforderungen mit verringertem Abrutschen
- C2 T S1 — Zementhaltiger Mörtel für erhöhte Anforderungen mit verlängerter Offenzeit. Durchbiegung S 1 > 2,5 mm
- C2 E S1 — Zementhaltiger Mörtel für erhöhte Anforderungen mit verlängerter Offenzeit. Durchbiegung S 1 > 2,5 mm
- C2 E S2 — Zementhaltiger Mörtel für erhöhte Anforderungen mit verlängerter Offenzeit. Durchbiegung S 2 > 5,0 mm
- C2 TE — Zementhaltiger Mörtel für erhöhte Anforderungen mit erhöhter Standfestigkeit und verlängerter Offenzeit.
- C2 TE S1 — Zementhaltiger Mörtel für erhöhte Anforderungen mit zusätzlichen Kennwerten, verringertem Abrutschen und verlängerter Offenzeit. Durchbiegung S 1 > 2,5 mm
- C2 TE S2 — Stark verformbarer zementhaltiger Mörtel für erhöhte Anforderungen mit verringertem Abrutschen und verlängerter Offenzeit
- C2 FT — Schnell erhärtender zementhaltiger Mörtel für erhöhte Anforderungen mit zusätzlichen Kennwerten und verringertem Abrutschen.
- C2 FT S1 — Zementhaltiger Mörtel für erhöhte Anforderungen mit Frühhaftfestigkeit sowie verringertem Abrutschen und verlängerter Offenzeit. Durchbiegung S 1 > 2,5 mm
- D2 TE — Dispersionskleber für erhöhte Anforderungen (Wasserlagerung und erhöhte Temperatur) und verringertem Abrutschen und mit verlängerter Offenzeit.
- R2 T — Reaktionsharz-Klebemörtel für höchste Anforderungen und verringertem Abrutschen.
- CG1 — Zementhaltiger Fugenmörtel für normale Anforderungen.
- CG 2 WA — Zementhaltiger Fugenmörtel für erhöhte Anforderungenl mit hoher Abriebbeständigkeit und verringerter Wasseraufnahme.
- RG2 — Reaktionsharz-Fugenmörtel für höchste Anforderungen.

Parkettlacke

- Normale Beanspruchung (privat)
- Starke Beanspruchung (Gewerbe)
- Sehr starke Beanspruchung (Öffentlich)

Nivelliermassen

- Geringe Nutzung (Privat)
- Mittelstarke Nutzung (Gewerbe)
- Intensive Nutzung (Industrie)

Kennzeichnung Nivelliermassen

Druckfestigkeitsklasse nach DIN EN 13813

Klasse	C5	C7	C12	C16	C20	C25	C30	C35	C40	C50	C60	C70	C80
Wert in n/mm²	5	7	12	16	20	25	30	35	40	50	60	70	80

Biegezugsfestigkeitsklasse nach DIN EN 13813

Klasse	F1	F2	F3	F4	F5	F6	F7	F10	F15	F20	F30	F40	F50
Wert in n/mm²	1	2	3	4	5	6	7	10	15	20	30	40	50

Zertifizierungen, Normen, Kennzeichnungen

EN 1504-2 — Oberflächenschutzsysteme für Beton

Zertifizierungen, Normen, Kennzeichnungen

Q1-Q4 — Oberflächengüten laut Merkblatt 2 des deutschen Gipsverbandes.

EN 13963 — Materialien für das Verspachteln von Gipsspachtelfugen.

Zertifizierungen, Normen, Kennzeichnungen

W2A — Bitumendickbeschichtung nach EN 15820 mit Wasserdichtheit in der Klasse W2A

RM P — Flüssig zu verarbeitendes wasserundurchlässiges Reaktionsharzprodukt, beständig gegen Kontakt mit Chlorwasser.

Zertifizierungen, Normen, Kennzeichnungen

T2 — Zusatzmittel für Beton, Mörtel, Einpressmörtel und Mauermörtel

T5 — Zusatzmittel für Beton, Mörtel, Einpressmörtel und Spritzbeton

GEPRÜFT EN 14889-1 — Fasern für Beton - Teil 1: Stahlfasern - Begriffe, Festlegungen und Konformität

EN 1504-2 — Eindringtiefe der Imprägnierung Klasse II: ≥ 10 mm

EN 1504-3 — Statisch und nicht statisch relevante Instandsetzung

EN 1504-6 — Verankerung von Bewehrungsstäben

EN 1504-7 — Korrosionsschutz der Bewehrung

A6 — Verschleißwiderstandsklassen nach Böhme für Zement- und sonstige Estrichmörtel Abriebmenge in $cm^3/50\ cm^2$

A3 — Verschleißwiderstandsklassen nach Böhme für Zement- und sonstige Estrichmörtel Abriebmenge in $cm^3/50\ cm^2$

GEPRÜFT EN 998-1 — Druckfestigkeit nach 28 Tagen 1,5 N/mm^2 bis 5,0 N/mm^2

EN 13279-1 — A1 Gipsbinder zur Dirketverwendung oder Weiterverarbeitung

EN 197-1 — Zement - Teil 1: Zusammensetzung, Anforderungen und Konformitäts-kriterien von Normalzement

GEPRÜFT ETA-07 — Zusammensetzung, Anforderungen und Konformitätskriterien von Schnellzement

Blauer Engel

Der **Blaue Engel** garantiert, dass die Produkte **hohe Ansprüche** an **Umwelt-, Gesundheits- und Gebrauchseigenschaften** erfüllen. Für jede Produktgruppe werden Kriterien erarbeitet, die die mit dem Blauen Engel gekennzeichneten Produkte erfüllen müssen. Um dabei die technische Entwicklung widerzuspiegeln, überprüft das Umweltbundesamt alle drei bis vier Jahre die Kriterien. Auf diese Weise werden Unternehmen gefordert, ihre Produkte immer umweltfreundlicher zu gestalten.

EMI-Code

(**Geschütztes Zeichen der GEV** (Gemeinschaft Emissionskontrollierte Verlegewerkstoffe e.V.) **zur Kennzeichnung und Klassifizierung von emissionskontrollierten Verlegewerkstoffen.**
Geltungsbereich: Vorstriche, Grundierungen, Spachtelmassen, Fliesen- und Fugenmörtel, Bodenbelag-, Parkett- und Fliesenklebstoffe, Unterlagen.
EMICODE / GEV: Stand vom 25.11.2005

GIS Code

Klassifizierungssystem der TKB (Technischen Kommission Bauklebstoffe) **und der GISBAU** (Arbeitsgemeinschaft der Bau-Berufsgenossenschaften) **zur Einstufung von bauchemischen Erzeugnissen in sicherheitstechnisch unterscheidbare Produktgruppen nach den Gesichtspunkten des Arbeitsschutzes.** Geltungsbereich: Vorstriche und Klebstoffe für Bodenbelags- und Parkettarbeiten, Epoxidharz-Beschichtungsstoffe, zementhaltige Produkte.
GISCODE: Stand per November 2003

- Produkte für statisch relevante (R3, R4), statisch nicht relevante (R1, R2) und sonstige Anwendungen in der Betoninstandsetzung.
- Produkte mit ableitfähiger Eigenschaft. Systemkomponente für das Murexin ASD-System.
- Parkettlacke auf wasserlöslicher Basis. Diese sind besonders umweltfreundlich und verursachen keine unangenehmen Gerüche.
- Lacke und Lasuren auf wasserlöslicher Basis. Dadurch sind diese sehr geruchsarm und umweltschonend.
- Diese Produkte können über das Murexin Abtönsystem MIX 24 in bis zu 30.000 verschiedenen Farbtönen abgetönt werden.
- Produkte mit dieser Kennzeichnung sind besonders für die Verlegung von Natursteinen geeignet.
- Kleb- und Dichtstoffe auf MS-Basis
- Produkte mit Abperleffekt
- Produkte mit stark reduzierter Staubentwicklung beim Anrühren.
- D-TEQ: Effizient zu verarbeitende Lacke von höchster Qualität auf Basis innovativer Bindemitteltechnologien.

MUREXIN. Das hält.
Kompetenz in allen Bereichen.

Ihr zuverlässiger Partner in der Parkett- und Klebetechnik, Fliesenverlege-, Beschichtungs-, Abdichtungs-, Farb- und Anstrichtechnik sowie Estrich- und Mörteltechnik. Der hält. Bei der Produktentwicklung stehen ökologische Innovation und technische Effizienz an erster Stelle. MUREXIN Produkte sind daher immer am Puls der Zeit, umweltfreundlich, technisch perfekt und leicht zu verarbeiten.

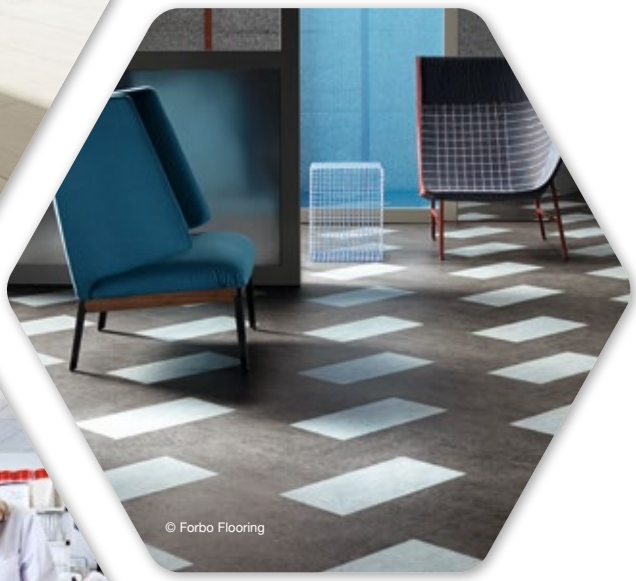
© Forbo Flooring

Worauf man bei MUREXIN vertrauen kann: zunächst auf Vereinbarungen. Wenn es so etwas wie Handschlagqualität noch gibt, dann bei uns zu Hause.

MUREXIN hat sich seit jeher der Stabilität bei gleichzeitiger Effizienz verschrieben. Gemeinsam mit unseren Partnern und Kunden wollen wir etwas bauen, dem wir vertrauen können. Eine Basis, die auf besten Umweltstandards und Produktinnovationen beruht. Wir von MUREXIN unterscheiden uns aber nicht alleine durch unsere Produkte, sondern durch eine Vielzahl an Leistungen, die wir unseren Kunden und Partnern bieten. Dabei spielt unsere wichtigste Eigenschaft eine tragende Rolle: die Zuverlässigkeit. Sei es die Qualität unserer Produkte, sei es die besondere Liefertreue oder auch die Flexibilität, schnell auf Anfragen zu reagieren – all das bekräftigt unseren Leitspruch: **Das hält.**

© Forbo Flooring

Notizen

MUREXIN

www.murexin.ch

Parkett-und Klebetechnik

		Seite
1.	Vorbereitung, Grundierungen, Haftbrücken	11
2.	Nivellier-, Füll- und Spachtelmassen	15
3.	Zubehör	18
4.	Klebstoffe für PVC, Textil, Linoleum, Kork und Gummi sowie Fixierungen	20
5.	Klebstoffe für elektrisch leitfähige Systeme	25
6.	Klebstoffe für Parkett und Holz	27
7.	Parkettlacke & Pflegemittel	32
8.	Abschlussprofile	41
9.	Werkzeuge	43

MUREXIN

www.murexin.ch

Nützliche Tools für Ihre tägliche Arbeit

Der MUREXIN Service Bereich soll Sie bei Ihrer täglichen Arbeit unterstützen und diese auch erleichtern. Nutzen Sie die unterschiedlichen Tools, um Fragen rasch zu beantworten und Informationen auf einen Blick zu erhalten.

- Spezial-Haftgrund **DX 9**
- Nivelliermasse **CA 60** NEU
- Nivelliermasse **CA 20**
- Silan-Feuchtigkeitssperre **MS-X 3** NEU
- Silan Verfestigungsharz **MS-X 1** NEU
- Nivelliermasse **Maximo M 61**
- Parkettklebstoff **X-Bond MS-K530**
- Parkettklebstoff **X-Bond MS-K539**
- Spezial Designbelagsklebstoff **X-Bond MS-K499** NEU
- Mattlack Ultra **M 88** NEU
- Spezial MSP-Klebstoff **EL 650** NEU
- Faserklebstoff **EL 630** NEU

- Pflegeanleitung von versiegelten Parkettböden
- Pflegeanleitung von geölten Holzböden
- Dichtheitsprüfung
- Richtiges Aufheizen von beheizten Fußbodenkonstruktionen
- Einbau von Wärmeplomben für Fußbodenheizungen
- Unterbodenprüfung

- Die verarbeiterfreundliche Alternative zu Epoxid- und PUR-Harzen: Spezial Grundierung **X-Bond MS-A53**
- Parkettlacke und Pflegemittel
- Kleben mit X-Bond
- Kompakt Systeme
- Naturöl **NP 90** und Pflegemittel

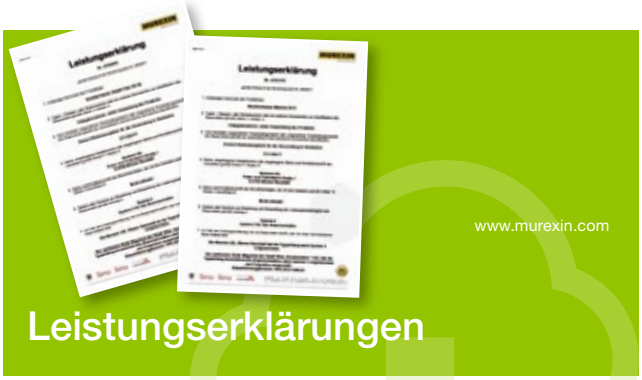

MUREXIN Bauprodukte entsprechen den jeweils gültigen Normen und Anforderungen. Ein Punkt betrifft hier den Nachweis von Leistungserklärungen auf Basis der letztgültigen Bauprodukteverordnung. Dieser ist vom Inverkehrbringer, egal ob Hersteller oder Händler, zu erbringen.

Mit MUREXIN haben Sie einen verlässlichen Partner, der alle gesetzlichen Auflagen mehr als erfüllt und Ihnen Sicherheit bei etwaigen Kontrollen gibt. Den aktuellen Ist-Stand dieses stetig wachsenden Bereiches finden Sie unter: www.murexin.com

Anwendungsfilme

A. Perfekte Parkettverlegung
B. Kompaktsysteme
C. Puppenauftragsgerät X-Bond 200
D. Maximo – kleines Gebinde, große Leistung!

www.murexin.com

www.murexin.com

Referenzen

Unsere Produkte herzuzeigen ist oftmals schwierig, da diese unter Folgeaufbauten nicht mehr wahrnehmbar sind. Deshalb versuchen wir Ihnen über unsere Referenzblätter Einblick in die Verarbeitungsschritte und die verwendeten Materialien zu geben. Denn auch für uns ist eine gelungene Referenz eine schöne Visitenkarte und ein toller Leistungsbeweis.

Highlights 2019

Effizente Produkte, die Zeit und Geld sparen und zudem freundlich zu Verarbeitern und Umwelt sind, stehen in diesem Jahr im Zentrum der Parkett- und Klebetechnik: das Silan Verfestigungsharz **MS-X 1** ist bereits nach 2 Stunden überarbeitbar. Die Silan-Feuchtigkeitssperre **MS-X 3** fungiert als Vorstrich und Dampfbremse zugleich. Mit neuen Rezepturen überzeugen die Nivelliermassen auf Calciumsulfatbasis. Die Nivelliermasse **CA 60** erzielt die Belegreife deutlich schneller als herkömmliche Gipsmassen. Mit dem Spezial MSP-Klebstoff **EL 650** haben die Produktentwickler einen modernen, leitfähigen Klebstoff entwickelt, der spezielle Additive enthält, frei von migrationsfähigen Bestandteilen und 1-komponentig ist. Der Spezial Designbelagsklebstoff **X-Bond MS-K 499** präsentiert sich als verarbeiterfreundlicher Spezialist und ersetzt bisher eingesetzte PU-Klebstoffe bei vielen Anwendungsgebieten.

Die MUREXIN Highlights finden Sie auf den folgenden Seiten:

Spezial-Haftgrund **DX 9** 11
Silan Verfestigungsharz **MS-X 1** 12
Silan-Feuchtigkeitssperre **MS-X 3** 12
Nivelliermasse **CA 60** 17
Designbelagsklebstoff **D 495** 21
Spezial Designbelagsklebstoff **X-Bond MS-K 499** 21
Spezial MSP-Klebstoff **EL 650** 25
Faserklebstoff **EL 630** 25

1. Vorbereitung, Grundierungen, Haftbrücken

Grundieren und Feuchtigkeit sperren

Das Thema Zeitdruck ist auf der Baustelle nach wie vor ein Dauerbrenner und wird von den Verarbeitern bei den Gründen der Hauptbelastung an erster Stelle genannt. Der Baufortschritt muss häufig so rasch von statten gehen, dass auf eine zulässige, normgerechte Restfeuchte keine Rücksicht genommen werden kann. Mit der 1-komponentigen Silan-Feuchtigkeitssperre **MS-X 3** bringt MUREXIN einen silanbasierenden, rollfähigen Vorstrich auf den Markt, der als Grundierung und Dampfbremse fungiert und damit wertvolle Zeit spart.

Verarbeiter- und Nutzerschutz

Aktuell werden Feuchtigkeitssperren meist mit Produkten auf Epoxidharzbasis oder Polyurethan hergestellt. Dass sich Baufortschritt und Umweltfreundlichkeit nicht ausschließen müssen, beweist MUREXIN mit der neuen, ökologischen Silan-Feuchtigkeitssperre **MS-X 3**. Ihre innovative Rezeptur basiert auf der modernen MSP-Technologie: sie ist lösemittelfrei, frei von migrationsfähigen Bestandteilen und sehr emissionsarm nach EC 1^{PLUS}R.

Vorstrich und Dampfbremse

Die Silan-Feuchtigkeitssperre **MS-X 3** eignet sich als Vorstrich von normal bis stark saugenden Untergründen, sowie nicht saugenden wie Keramik und Gussasphalt. Ebenso ist sie auf schwierigen Untergründen, wie minderfesten Estrichen, einsetzbar und verfestigt deren Oberfläche. Zweilagig sperrt sie kapillar aufsteigende Restfeuchtigkeit bis zu 4,5 % bei Zementestrichen bzw. Beton.

Silan-Verfestigungsharz **MS-X 1**

Dieses rollfähige Spezialharz eignet sich zur Verfestigung labiler bzw. minderfester mineralischer Untergründe wie Zement- oder Calciumsulfatestriche sowie Beton. Aufgrund seiner niedrigen Viskosität verfügt es über ein hohes Eindringvermögen. Seine Besonderheit ist die rasche Trocknung: Es ist bereits nach rund 2 Stunden überarbeitbar und hängt damit bisher verwendete Imprägnierharze auf EP-Basis um viele Stunden ab! Das **MS-X 1** ist 1-komponentig und somit unkompliziert in der Anwendung. Ebenso wie **MS-X 3** ist **MS-X 1** Silan basierend und daher frei von migrationsfähigen Bestandteilen und physiologisch unbedenklich.

Silan-Feuchtigkeitssperre **MS-X 3**

Produkt Tipp!

- schnelle Trocknung
- als Dampfbremse geeignet
- zur Oberflächenverfestigung von minderfesten Estrichen
- für saugende und nicht saugende Untergründe
- rollfähig

Siehe Seite 12

Silan-Verfestigungsharz **MS-X 1**

Produkt Tipp!

- verfestigend
- niedrigviskos
- hohes Eindringvermögen
- nach 2–3 Stunden überarbeitbar
- 1-komponentig
- physiologisch unbedenklich

Siehe Seite 12

1. Vorbereitung, Grundierungen, Haftbrücken

Produkt	Produktbeschreibung	PG	Art.-Nr.

Voranstrich **D1**

Hochwertige, lösemittelfreie, rosa eingefärbte Kunstharzdispersion mit sehr gutem Eindringvermögen, als Grundierung für saugende Untergründe wie Zementestriche, Rohbetondecken und Gipsbaustoffe im Wandbereich. Für Anhydritfließestriche nur dann anwendbar, wenn darauf dampfdurchlässige Beläge verlegt werden. GIS Code: D 1

Verbrauch: Konzentrat: mit Wasser zu verdünnen 1:1 bis 1:3
1 kg reicht für ca. 20–30 m²

5 kg	KKA	1 Stk., 1 Pal. = 96 Stk.	410	6156
10 kg	KKA	1 Stk., 1 Pal. = 42 Stk.	410	6335

Supergrund **D4**

Haftvermittelnde, lösemittelfreie, gelb eingefärbte, 1-komponentige, gebrauchsfertige und schnell trocknende Grundierung für nicht saugende Untergründe im Innen- und Außenbereich, für Wand und Boden, insbesondere bei Renovierungen. Durch spezielle Zusatzstoffe wird eine besonders griffige Oberflächenbeschaffenheit erreicht. GIS Code: D 1

Verbrauch: 1 kg reicht für ca. 6–10 m² je nach Rauigkeit des Untergrundes

1 kg	KDO	10 Stk., 1 Pal. = 320 Stk.	410	9439
5 kg	KE	1 Stk., 1 Pal. = 85 Stk.	410	1 0053
10 kg	KE	1 Stk., 1 Pal. = 36 Stk.	410	9234

Tiefengrund **D7**

Gebrauchsfertige, blau eingefärbte, schnell trocknende Spezialgrundierung für Heiz- und Fließestriche auf Zement-, und Anhydritbasis, insbesondere bei nachfolgender Verwendung von Spachtelmassen und als Grundierung unter MSP- und Kunstharzklebstoffen. GIS Code: D 1

Verbrauch: 1 kg reicht für ca. 7–10 m²

10 kg	KKA	1 Stk., 1 Pal. = 42 Stk.	410	1 0836

Spezial-Haftgrund **DX 9**

- Trocknungszeit bei nicht saugenden Untergründen 30–40 Minuten
- geringer Verbrauch
- universell einsetzbar

NEU

Hochwertige haftvermittelnde, lila eingefärbte Grundierung für saugende und nicht saugende Oberflächen. Speziell im Renovierungsbereich auf nahezu allen Untergründen im Boden- und Wandbereich einsetzbar. 1-komponentig und gebrauchsfertig. Bei nicht saugenden Untergründen unverdünnt, auf stark saugenden zementären Untergründen bis max. 1:3 mit Wasser verdünnbar, auf Anhydrit-Estrichen bis max. 1:2. Nicht geeignet auf PUR-Vorstrichen und OSB-Platten. GIS Code: D1

Verbrauch: 1 kg reicht für ca. 20–30 m² je nach Untergrund

10 kg	KKA	1 Stk., 1 Pal. = 42 Stk.	410	1 6541

1. Vorbereitung, Grundierungen, Haftbrücken

Produkt	Produktbeschreibung	PG	Art.-Nr.

Voranstrich **PU 5 Express**

Gebrauchsfertiger, schnell trocknender, 1-komponentiger, wasser- und lösemittelfreier Voranstrich auf PU-Basis. Zum Grundieren von normal, stark saugenden und sandenden Estrichen (insbesondere Anhydrit-Fließestrich sowie Trockenestrichen und Ausbauelementen auf Gipsbasis) speziell bei Fußbodenheizung vor der Verklebung mit PU- und MSP-Klebstoffen. Weiters bei Zementestrich ohne Fußbodenheizung zur Absperrung von erhöhter Restfeuchtigkeit bis max. 3,5 %. Farbe: rot. GIS Code: RU 1

Verbrauch: ca. 150–200 g/m² als Voranstrich
ca. 300–450 g/m² als Feuchtigkeitssperre bei 2-maligem Auftrag

11 kg	KKA	1 Stk., 1 Pal. = 42 Stk.	410	1 6054

- 1-komponentig
- niedrigviskos
- hohes Eindringvermögen
- bereits nach 2–3 Std. überarbeitbar

NEU

Silan-Verfestigungsharz **MS-X 1**

Silanbasierende, rollfähige, lösemittel- und wasserfreie Spezialgrundierung zur Verfestigung labiler, minderfester, mineralischer Untergründe, wie Zement- und Calciumsulfatestrichen sowie Beton. Keine migrationsfähigen Bestandteile. Vor dem Einsatz von Nivelliermassen und Fliesenklebern mit Spezial-Haftgrund DX 9 grundieren. Überarbeitbar mit allen MUREXIN MSP- und PU-Klebstoffen. Für die Absperrung gegen Restfeuchte auf Zementestrichen und Beton ist nochmals eine Lage Silan Feuchtigkeitssperre MS-X 3 aufzubringen. GIS Code: RS10

Verbrauch: ca. 200–700 g/m² je nach Beschaffenheit des Untergrundes
begeh- und überarbeitbar nach ca. 2–3 Stunden

10 kg	KKA	1 Stk., 1 Pal. = 42 Stk.	410	3 0962

- keine migrationsfähigen Bestandteile
- rollfähig
- oberflächenverfestigend
- unter allen Belägen und Parkett geeignet

NEU

Silan-Feuchtigkeitssperre **MS-X 3**

Silanbasierende, roll- und spachtelfähige, lösemittel- und wasserfreie Spezialgrundierung zur Verfestigung labiler, minderfester, mineralischer Untergründe sowie als Voranstrich auf OSB-Platten und Gussasphalt. Zum Absperren gegen Restfeuchtigkeit auf Zementestrichen bis 4,5 % – bei Fußbodenheizung (nach normgerechtem Ausheizvorgang) bis 3 %. Keine migrationsfähigen Bestandteile. Vor dem Einsatz von Nivelliermassen und Fliesenklebern mit Spezial-Haftgrund DX 9 grundieren. Überarbeitbar mit allen MUREXIN MSP- und PU-Klebstoffen. GIS Code: RS10

Verbrauch: als Voranstrich: ca. 100–200 g/m² je nach Beschaffenheit des Untergrundes
als Feuchtigkeitssperre bis 4,5 %: mind. 300 g/m² mit Zahnung A2 oder Spezialwalze M3 (siehe S. 53)
begeh- und überarbeitbar nach ca. 3–4 Stunden

10 kg	KKA	1 Stk., 1 Pal. = 42 Stk.	410	3 0467

1. Vorbereitung, Grundierungen, Haftbrücken

Produkt	Produktbeschreibung	PG	Art.-Nr.

Epoxy-Feuchtigkeitssperre **2K EP 170**

Hochwertiges, emissionsarmes 2-Komponenten Epoxidharzsystem zum Absperren von Feuchtigkeit auf Zementestrich und Beton. Im Innenbereich zum Absperren von überhöhter Restfeuchte bis zu 6 CM % bei Betonuntergründen und Zementestrichen. Als alternative Abdichtung bei erdberührten Betonflächen und bei neuen Betondecken mit hoher Restfeuchte, sowie zum Grundieren und Verfestigen von allen bauüblichen Untergründen im Innen- und Außenbereich. Auch als EP Mörtel mit Quarzsand 0,063–3,5 anwendbar. Bei Einsatz auf Fußbodenheizung nur nach Rücksprache. GIS Code: RE 1.

Verbrauch: 200–600 g/m² je nach Anwendung
Feuchtigkeitssperre: mind. Verbrauch 450 g/m²

4,5 kg	**EH**			
3 kg	BLE	1 Stk., 1 Pal. = 80 Stk. Komp. A	410	1 5884
1,5 kg	BKA	1 Stk., 1 Pal. = 198 Stk. Komp. B	410	1 5885

12 kg	**EH**			
8 kg	BKA	1 Stk., 1 Pal. = 33 Stk. Komp. A	410	1 5889
4 kg	BKA	1 Stk., 1 Pal. = 80 Stk. Komp. B	410	1 5890

30 kg	**EH**			
20 kg	BLE	1 Stk., 1 Pal. = 16 Stk. Komp. A	410	1 5886
10 kg	BKA	1 Stk., 1 Pal. = 42 Stk. Komp. B	410	1 5887

Gießharz **2K SI 60**

Gerucharmes, lösemittelfreies, 2-komponentiges Gieß- und Klebeharz auf Wasserglas-PUR Basis. Im Innen und Außenbereich zum kraftschlüssigen Verbinden von Beton, Estrich- und Fugenrissen. Sowie zum Vergießen, Füllen, Ausbessern von mineralischen Untergründen und zum Verkleben von Metallleisten auf Beton, Stein, Holz und Keramik. GIS Code: RU 1. Abnahme nur im Überkarton (5 Einheiten) möglich.

Verbrauch: abhängig von Breite und Tiefe der Risse

600 ml	**EH**	5 EH / Karton, 1 Pal. = 39 Kartons	410	1 5168
300 ml	KFL	Komp. A		
300 ml	KFL	Komp. B		

Gießharz **2K HOCO 24**

2-Komponenten-Polyestermaterial für kraftschlüssiges Verdübeln von Estrichen. Ebenso als Schnellspachtel und Klebemasse für Holz, Stein, Metall, Beton und zum Einbetten von Armierungswinkeln, Treppenschienen bzw. Nagelleisten und anderen Metall- und Holzprofilen.

Verbrauch: abhängig von Breite und Tiefe der Risse

0,55 kg	Set	4 Stk. / Karton, 1 Pal. = 240 Stk.	410	3 6415

6 kg	BLE	1 Stk., 1 Pal. = 80 Stk. Komp. A	410	1 6416
3 kg	KE	1 Stk., 1 Pal. = 85 Stk. Komp. B	410	2 5071

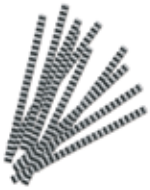

HOCO Estrichklammer

Wellenförmige Estrichklammer aus hochwertigem Metall, zur Rissverdübelung in Verbindung mit Gießharz 2K HOCO 24 und Gießharz 2K SI 60.

Verbrauch: 5–7 Stk. / lfm

500 Stk.	KTN	500 Stk. / Karton, 1 Pal. = 270 Kartons	410	1 0051
		(= 135.000 Stk.)		

Quarzsande finden Sie unter Rubrik Beschichtungstechnik auf Seite 120.

2. Nivellier-, Füll- und Spachtelmassen

Perfekte Oberflächen für die Bodenverlegung: mineralisch und Calciumsulfat gebundene Nivelliermassen mit neuer bzw. verbesserter Rezeptur

Für die Herstellung von glatten und belegereifen Flächen sowie zum Ausgleichen von Unebenheiten vor der Verlegung von Bodenbelägen kommen Nivellier-, Füll- und Spachtelmassen zum Einsatz. MUREXIN bietet ein sehr breites Spektrum an Produkten für jeden Anwendungsbereich.

Die Nivelliermasse **CA 60** kommt ganz frisch aus der Produktentwicklungsabteilung und ist damit das jüngste Mitglied der Spachtelmassenfamilie. Bei den Calciumsulfat gebundenen Nivelliermassen ist sie die flotteste: Bei Schichtdicken von 2–3 mm ist sie bereits nach 12 Stunden belegreif! Damit gelingt der Arbeitsfortschritt deutlich schneller als bei bei herkömmlichen Gipsmassen. Ihr sehr guter Verlauf, die Spannungsfreiheit und ihre extrem glatte Oberfläche zeichnen sie außerdem aus.
Mit einer verbesserten Rezeptur überzeugt die Nivelliermasse **CA 20**. Sie ist seit vielen Jahren fixer Bestandteil des MUREXIN Sortiments und stets verlässlich – auch was das Preis-Leistungs-Verhältnis betrifft: Mit ihr ist wirtschaftliches Arbeiten sicher gestellt.

Calciumsulfat gebundene Nivelliermassen sind extra für den Einsatz auf Calciumsulfat-Fließestrichen entwickelt. Diese Estriche erfüllen alle heutigen Anforderungen an moderne Baustoffe: Schnelligkeit, Effizienz und Nachhaltigkeit – alles, was auch MUREXIN Nivelliermassen leisten und unterstützen. Ein Top-Team!

Infoblatt
Download
www.murexin.com

Nivelliermasse **CA 60**

Produkt Tipp!

NEU

- auf Calciumsulfatbasis
- spannungsfrei
- deutlich schnellere Belegreife als herkömmliche Gipsmassen
- für Schichtdicken bis 35 mm
- extrem glatte Oberfläche

Siehe Seite 17

Infoblatt
Download
www.murexin.com

Nivelliermasse **CA 20**

Produkt Tipp!

- auf Calciumsulfatbasis
- verbesserte Rezeptur
- top Preis-Leistungs-Verhältnis für wirtschaftliches Arbeiten
- spannungsarm
- sehr guter Verlauf

Siehe Seite 17

2. Nivellier-, Füll- und Spachtelmassen

Produkt	Produktbeschreibung	PG	Art.-Nr.

Füll- und Reparaturmasse **SF 80**

Pulverförmige, kunstharzvergütete, standfeste, rasch trocknende, spannungsarme, hydraulisch abbindende Reparaturmasse. Nur im Innenbereich, auf Boden- und Wandflächen zum Ausbessern und Spachteln von Treppen und Podesten sowie zum Füllen von Löchern und tiefen Unebenheiten in Estrich und Betonflächen in Schichtstärken bis 50 mm. Brandverhalten: A1. GIS Code: ZP 1

Verbrauch: ca. 1,5 kg/m² je mm Schichtdicke

25 kg	PS	1 Stk., 1 Pal. = 48 Stk.	420	6169

Füll- und Reparaturmasse **SF 83 Fein**

Pulverförmige, kunstharzvergütete, standfeste, feine, sehr rasch gleichmäßig trocknende, spannungsarme, hydraulisch abbindende Spezialspachtelmasse. Für Finish-Spachtelungen auf Null ausziehbar. Nur im Innenbereich, auf Boden- und Wandflächen zum Ausbessern und Nivellieren von Treppen und Podesten sowie zum Füllen von kleineren Löchern und Unebenheiten in Estrich und Betonflächen in Schichtstärken von 1 mm (0) bis 40 mm. Geeignet bei Fußbodenheizung und Stuhlrollenbelastung. Nach 15 Minuten kann die Masse nachbearbeitet werden, wie z.B. filzen, stucken, Entfernung von Graten und Ausbildung von Kanten, sowie erneute Überarbeitung mit dem selben Material oder Nivelliermassen. Brandverhalten: A1. GIS Code: ZP 1

Verbrauch: ca. 1,5 kg/m² je mm Schichtdicke

25 kg	PS	1 Stk., 1 Pal. = 48 Stk.	420	1 4214

Murefix **MF 4**

Pulverförmige, hoch kunstharzvergütete, standfeste, rasch trocknende, spannungsarme, hydraulisch abbindbare Reparaturspachtelmasse. Zum Abspachteln und Füllen von Löchern und Unebenheiten, auf Zement- und Anhydritestrichen, Spanplatten, keramischen Fliesen und Betonoberflächen. Auch ohne Voranstrich verarbeitbar, auf Null ausziehbar! Brandverhalten: A1. GIS Code: ZP 1

Verbrauch: ca. 1,5 kg/m² je mm Schichtdicke

6 kg	KE	1 Stk., 1 Pal. = 85 Stk.	420	1 1566

Nivelliermasse **FZ 15**

Pulverförmige, kunstharzvergütete, selbstverlaufende, hydraulisch abbindende Nivelliermasse. Nur im Innenbereich, zur Herstellung planebener Unterböden in Schichtdicken bis 10 mm vor der Verlegung von Bodenbelägen aller Art. Geeignet bei Fußbodenheizung und für Stuhlrollenbelastung. Brandverhalten: A1. GIS Code: ZP 1

Verbrauch: ca. 1,5 kg/m² je mm Schichtdicke

25 kg	PS	1 Stk., 1 Pal. = 48 Stk.	420	6448

Nivelliermasse **MAXIMO M 61**

Wärmeleitfähige, staubreduzierte, selbstverlaufende Spezialspachtelmasse auf Zementbasis. Um 27 % höhere Ergiebigkeit. Erhöhte Saugfähigkeit und sehr emissionsarm. Im Innenbereich zur Herstellung planebener Untergründe, in Schichtdicken bis 15 mm. Speziell geeignet auf Fußbodenheizungen, da eine Energieersparnis bis zu 12 % möglich ist (abhängig von der Schichtdicke). Auch für Flächenbodenheizungen geeignet. Für die Verlegung von Parkett und sämtlicher Bodenbeläge, insbesondere von Kautschuk und Designbelägen, die eine hohe Saugfähigkeit der Nivelliermasse erfordern. Brandverhalten: A1. GIS Code: ZP1

Verbrauch: ca. 1,1 kg/m² je mm Schichtdicke

13 kg	PS	1 Stk., 1 Pal. = 72 Stk.	420	1 3840

2. Nivellier-, Füll- und Spachtelmassen

Produkt	Produktbeschreibung	PG	Art.-Nr.

- staubreduziert
- Murevell-Effekt
- bis 20 mm Schichtdicke

Nivelliermasse **FZ 100**

Hochwertige, staubreduzierte, selbstverlaufende, mit Spezialverflüssiger versetzte Ausgleichsmasse, mit sehr glatter Oberfläche, leicht schleifbar und rascher Trocknung. Nur im Innenbereich zur Herstellung planebener Untergründe in Schichtdicken bis 20 mm. Für die nachfolgende Verlegung sämtlicher Bodenbeläge und Parkett. Geeignet auf Fußbodenheizungen und pumpfähig.
Brandverhalten: A1. GIS Code: ZP 1

Verbrauch: ca. 1,5 kg/m² je mm Schichtdicke

25 kg	PS	1 Stk., 1 Pal. = 48 Stk.	420	1 5463

Nivelliermasse Extrem **NE 30**

Pulverförmige, kunstharzvergütete, spannungsarme, selbstverlaufende, hydraulisch abbindende Nivelliermasse. Für den Innenbereich zur Herstellung planebener Unterböden in Schichtdicken von 3 bis 30 mm vor der Verlegung von Bodenbelägen aller Art, insbesondere zum Ausgleichen extremer Unebenheiten wie z.B. bei Hohldielendecken und Rohdecken sowie zum großflächigen Niveauausgleich. Brandverhalten: A1. GIS Code: ZP 1

Verbrauch: ca. 1,7 kg/m² je mm Schichtdicke

25 kg	PS	1 Stk., 1 Pal. = 48 Stk.	420	6176

Holzboden Nivelliermasse **NH 75**

Selbstverlaufende, mit Spezialfasern verstärkte Zementnivelliermasse zur Sanierung alter Holzböden und zur Herstellung hochbelastbarer ebener Untergründe im Innenbereich. Für Schichtdicken von 3 bis 20 mm. Kein Armierungsgewebe erforderlich. Brandverhalten: A1. GIS Code: ZP 1

Verbrauch: ca. 1,25 kg/m² je mm Schichtdicke

20 kg	PS	1 Stk., 1 Pal. = 48 Stk.	420	5549

Schnellspachtelmasse **SL 52**

Pulverförmige, staubreduzierte kunstharzvergütete Spezialspachtelmasse **für nachfolgende Schnellverlegung ab 90 Minuten.** Spannungsarm, selbstverlaufend, hydraulisch abbindend mit Spezialzement mit geringem Verbrauch. Nur im Innenbereich, zur Herstellung planebener Unterböden in Schichtdicken bis 20 mm vor der Verlegung von Bodenbelägen und Parkett. Geeignet bei Fußbodenheizung und Stuhlrollenbelastung. Geeignet unter Epoxy Versiegelungen.
Brandklasse: A2fl s1 nach EN 13501. GIS Code: ZP 1

Verbrauch: ca. 1,4 kg/m² je mm Schichtstärke

25 kg	PS	1 Stk., 1 Pal. = 48 Stk.	420	1 3303

- schnelle Trocknung
- sehr gut modellierbar
- sehr feinkörnig

Standfeste Reparaturmasse **RS 90**

Sehr feinkörnige, standfeste und rasch trocknende Reparaturmasse auf Spezialzementbasis. Spannungsarm und sehr leichtgängig zu verarbeiten. Für Finish-Spachtelungen auf Null ausziehbar. Nur im Innenbereich, auf Boden- und Wandflächen zum Ausbessern und Nivellieren von Treppen und Podesten, sowie zum Füllen von kleineren Löchern und Unebenheiten in Estrich und Betonflächen, in Schichtstärken von 1 mm (0) bis 40 mm. Bereits ab 90 Minuten verlegereif (unabhänig von der Schichtdicke). Geeignet bei Fußbodenheizung und Stuhlrollenbelastung.
Brandverhalten: A1. GIS Code: ZP1

Verbrauch: ca. 1,5 kg/m² je mm Schichtdicke

25 kg	PS	1 Stk., 1 Pal. = 48 Stk.	420	1 6538

2. Nivellier-, Füll- und Spachtelmassen

Produkt	Produktbeschreibung	PG	Art.-Nr.

Verbesserte Qualität!

Nivelliermasse **CA 20**

Selbstverlaufende Nivelliermasse auf Calciumsulfatbasis. Absolut spannungsarm, sehr gut fließ- und pumpfähig insbesondere für Problemuntergründe und Anhydritfließestriche. Auch für Flächenbodenheizungen geeignet. Für Schichtdicken von 2 bis 20 mm. Nur im Innenbereich. GIS Code: CP 1

Verbrauch: ca. 1,5 kg/m² je mm Schichtdicke

25 kg	PS	1 Stk., 1 Pal. = 48 Stk.	420	1 2096

Nivelliermasse **CA 40**

Selbstverlaufende, faserverstärkte Nivelliermasse auf Calciumsulfatbasis. Absolut spannungsarm, sehr gut fließ- und pumpfähig insbesondere für Problemuntergründe, Gussasphalt und Anhydritfließestriche. Auch für Flächenbodenheizungen geeignet. Für Schichtdicken von 2 bis 20 mm. Nur im Innenbereich. GIS Code: CP 1

Verbrauch: ca. 1,5 kg/m² je mm Schichtdicke

25 kg	PS	1 Stk., 1 Pal. = 48 Stk.	420	1 0668

Füll- und Reparaturmasse **CA 85**

Standfeste, spannungsarme Füll- und Reparaturmasse auf Calciumsulsaftbasis. Nur im Innenbereich zum Ausgleichen und für Reparaturarbeiten von Calciumsulfatestrichen sowie zum Ausgleichen und Anspachteln von Trockenestrichen und Trockenausbauelementen auf Gipsbasis. Geeignet bei Fußbodenheizung und Stuhlrollenbelastung. Maximale Schichtdicke: 50 mm. GIS Code: CP1

Verbrauch: ca. 1,5 kg/m² je mm Schichtdicke

25 kg	PS	1 Stk., 1 Pal. = 48 Stk.	420	1 1565

Fließmasse Außen **FMA 30**

Pulverförmige, kunstharzvergütete, spannungsarme, selbstverlaufende, hydraulisch abbindende Nivelliermasse. Für den Innen- und Außenbereich zur Herstellung planebener Unterböden in Schichtdicken von 5 mm bis 30 mm vor der Verlegung verschiedenster Bodenbeläge. Insbesondere zum Ausgleichen von Unebenheiten bei Hohldielendecken, Rohdecken etc., sowie zum großflächigen Niveauausgleich bis 3 % Gefälle. Auch im Außenbereich bis 30 mm je Arbeitsgang einsetzbar. Grundierungsempfehlung: Abdichtungsgrund AG 3. Brandverhalten: A1.

Verbrauch: ca. 1,6 kg/m² je mm Schichtdicke

25 kg	PS	1 Stk., 1 Pal. = 48 Stk.	310	7872

- spannungsfrei
- schnelle Belegereife
- für Schichtdicken bis 35 mm

NEU

Nivelliermasse **CA 60**

Pulverförmige, rasch trocknende, spannungsfreie, weiße Nivelliermasse auf Calciumsulfatbasis, mit extrem gutem Verlauf und deutlich schnellerer Belegereife als herkömmliche Gipsmassen. Nur im Innenbereich, zur Herstellung planebener Unterböden, auf Calciumsulfat gebundenen Estrichen, Gussasphalt, sowie Holz- und Trockenestrichen. Auch für Flächenbodenheizungen geeignet. Für Schichtdicken von 2 mm bis 35 mm. Pump- und rakelfähig. GIS Code: CP1

Verbrauch: ca. 1,5 kg/m² je mm Schichtdicke

25 kg	PS	1 Stk., 1 Pal. = 48 Stk.	420	3 0722

3. Zubehör

Produkt	Produktbeschreibung	PG	Art.-Nr.

Rissarmierungsbahn **GL**

Rissarmierungsgelege mit extremer Zugfestigkeit und hoher Bruchhochdehnung. Zur Überarbeitung von Rissen, Schein- und Arbeitsfugen in Verbindung mit Spachtelmassen, MSP- und PU-Klebstoffen. Für Fußbodenheizung geeignet. Als Ersatz zur herkömmlichen Rissverdübelung. Bahnbreite: 60 cm, Länge: 12 lfm.

7,2 m²	ROL	1 Pal. = 96 Rollen	410	1 6546

Verstärkungsmatte **GL**

Alkaliresistente Textilglasmatte zur Armierung von Spachtel- und Ausgleichsmassen. Zur Steigerung der Zug- und Biegezugfestigkeit und der Schlagfestigkeit (Rissverhalten). Anwendung insbesondere bei kritischen Untergründen wie mürbe und gerissene Estriche und bei Übergängen zwischen unterschiedlichen Baustoffen.
Bahnbreite: 1 m, Dicke: 1 mm. **Rolle:** 30 lfm = 30 m²

97,5 m²	ROL	1 Pal. = 24 Rollen	410	1 6890

Verstärkungsfaser **GL**

Alkaliresistente Verstärkungsglasfaser zur Vergütung und Verstärkung von Spachtel- und Ausgleichsmassen. Zur Steigerung der Zug- und Biegezugfestigkeit und der Schlagfestigkeit (Rissverhalten). Anwendung insbesondere bei kritischen Untergründen wie mürbe und gerissene Estriche und bei Übergängen zwischen unterschiedlichen Baustoffen. Fasern zuerst in Anmachwasser einrühren.

250 g	KS	50 Beutel (KS) / Hobbock 1 Pal. = 1.350 Stk.	410	8429

Entkoppelungsmatte Unitop **M 85**

Flexible, auf den Untergrund lose auszulegende Spezialglasmatte als stabilisierende, isolierende und dampfdichte Zwischenschicht zum Kleben von Textilbelägen auch für synthetische Zweitrücken und PU Schaumrücken, PVC und CV Belägen mit glatter, geprägter oder latexierter Rückseite im Innenbereich. Trennt die Beläge von kritischen Untergründen bauphysikalisch vom Untergrund. Einsetzbar als flexible Entkoppelungsmatte zur Stabilisierung und dampfdichten Entkoppelung von verschiedenen Oberbelägen, speziell auf nicht verlegereifen Untergründen im Innenbereich. Geeignet auf saugfähigen und nicht saugfähigen Untergründen wie z.B. Terrazzo, Naturstein und Keramik, alten und neuen Linoleum, PVC, CV und Parkettböden sowie auf beschichteten und versiegelten Flächen und ehemaligen Nutzböden. Bahnbreite: 2 m, Dicke: 2 mm. **Rolle:** 25 lfm = 50 m²

50 m²	ROL	1 Stk., 1 Pal. = 12 Rollen	410	1 2521

Sicherheitsplomben für Heizestriche

Die Sicherheitsplomben dienen dazu, um eine zu hohe Vorlauftemperatur, insbesondere beim Aufheizvorgang von Heizestrichen entsprechend darzustellen. Laut ÖNORM B 2242 sind die Sicherheitsplomben zwingend vom Estrichleger bzw. Bodenleger einzubauen. Mindestabnahme: 10 Stk.

1 Packung	10 Stk. / Pkg.	410	1 2364

Randdämmstreifen selbstklebend **RS 50**

Selbstklebender, 5 cm hoher, unverrottbarer, vlieskaschierter Polyethylenschaumstoff. Zur Vermeidung von Schallbrücken und Spannungen bei Boden-/Wandanschlussfugen im Innen- und Außenbereich. Auf Rohbetonböden, schwimmenden Estrichen, oder Estrichen auf Trennlage, Holzdielen und Spanplattenböden, alten Keramik- und Naturwerksteinböden. Für den Anschlussbereich Boden/Wand zur Vermeidung von Mörtelbrücken bei der Verarbeitung von Fliesenklebern und/oder selbstverlaufenden Bodenspachtelmassen. Verhindert Zwangsspannungen der eingebauten Spachtelungen.

20 lfm	ROL	5 Stk./Karton; 1 Pal = 90 Rollen	121	1 3056

Fortschrittliches Kleben mit dem neuen Spezial Designbelagsklebstoff **X-Bond MS-K 499**

1-komponentiger, Silan basierender, physiologisch unbedenklicher Designbelagsklebstoff für saugende und nicht saugende Untergründe!

Das Anwendungsgebiet des innovativen Klebstoffes steckt bereits im Namen: LVT-Designbeläge, homogene und heterogene PVC-, CV- und Kautschuk-Beläge, Schmutzschleusen oder Kunstrasenbeläge. Auch Verklebungen von schweren Belägen wie z.B. Gummimatten schafft er mühelos.

Der Spezial Designbelagsklebstoff **X-Bond MS-K 499** ist auch dann gefragt, wenn ein Spezialist benötigt wird: auf Flächen mit Feuchtigkeitssperren auf EP- oder MSP-Basis, Gussasphalt oder sogar Metall im Innen- und Außenbereich. Auch bei erhöhter thermischer und mechanischer Belastung und/oder erhöhter Nassbelastung, wie z. B. auf Terrassen, in Wintergärten, Feuchträumen, etc., kommt er zur Anwendung. Er enthält keine migrationsfähigen Bestandteile und reagiert auch selbst nicht auf weichmachende Stoffe.

Aufgrund seiner unbedenklichen Inhaltsstoffe ist er die verarbeiterfreundliche Alternative zu PU-Klebstoffen, die bisher bei seinen Anwendungsgebieten eingesetzt wurden. Noch ein Plus für den Verarbeiter: Der Klebstoff ist 1-komponentig, also verarbeitungsfertig im Gebinde – etwaige Mischfehler entfallen ebenso wie zusätzliche Zeiten zum Anrühren!

Infoblatt
Download

www.murexin.com

Spezial Designbelagsklebstoff
X-Bond MS-K 499

Produkt Tipp!

NEU

- 1-komponentig und verarbeitungsfertig
- frei von migrationsfähigen Bestandteilen
- hoch thermisch belastbar
- hartelastische Klebstofffuge
- feuchtigkeitsbeständig
- physiologisch unbedenklich

Siehe Seite 21

4. Klebstoffe für PVC, Textil, Linoleum, Kork und Gummi sowie Fixierungen

Produkt	Produktbeschreibung	PG	Art.-Nr.

Universalklebstoff **D 390**

Hochwertiger Kunstharz-Dispersionsklebstoff für PVC-Böden und Wandbeläge in Fliesen und Bahnen sowie für textile Bodenbeläge mit Latexglattschaum- bzw. Latexprägerücken, latexierter Rückseite oder PU-Schaumrücken.
GIS Code: D 1. Zahnform: A1, A2, B1

Verbrauch: ca. 280–400 g/m²

1 kg	KE	10 Stk. / Karton, 1 Pal. = 350 Stk.	430	6191
6 kg	KE	1 Stk., 1 Pal. = 85 Stk.	430	6194
12 kg	KE	1 Stk., 1 Pal. = 36 Stk.	430	6193

Nass- und Haftbettklebstoff **D 391**

Kunstharz-Dispersionsklebstoff für PVC-Boden und Wandbeläge in Fliesen und Bahnen sowie für textile Bodenbeläge mit Latexglattschaum- bzw. Latexprägerücken, latexierter Rückseite oder PU-Schaumrücken.
GIS Code: D 1. Zahnform: A1, A2, B1

Verbrauch: ca. 300–450 g/m²

20 kg	KE	1 Stk., 1 Pal. = 24 Stk.	430	6692

Einseitklebstoff **D 338**

Dispersionsklebstoff für PVC- und CV-Beläge aller Art in Fliesen und Bahnen, Flex-Fliesen, Textilbeläge mit glatter, geprägter oder latexierter Rückseite. Auch für synthetische Zweitrücken und PU-Schaumrücken.
GIS Code: D 1. Zahnform: A1, A2, B1

Verbrauch: ca. 300–450 g/m²

20 kg	KE	1 Stk., 1 Pal. = 24 Stk.	430	5207

Spezial Haftbettklebstoff **LF 300**

Hochwertiger, lösemittelfreier Kunstharz-Dispersionsklebstoff mit erhöhter Haftklebrigkeit für PVC- und CV-Beläge in Fliesen und Bahnen, Flex-Fliesen und Textilbeläge mit Latexschaumrücken auf saugfähigen und nicht saugfähigen Untergründen auch im Double-Drop-Verfahren verwendbar.
GIS Code: D 1. Zahnform: A1, A2, B1

Verbrauch: ca. 200–400 g/m²

12 kg	KE	1 Stk., 1 Pal. = 36 Stk.	430	6391

4. Klebstoffe für PVC, Textil, Linoleum, Kork und Gummi sowie Fixierungen

Produkt	Produktbeschreibung	PG	Art.-Nr.

- stabile Klebstoffriefe
- faserarmiert
- einfache Verarbeitung

Designbelagsklebstoff **D 495**

Faserarmierter Nassbettdispersionsklebstoff mit kräftigem Anzugsvermögen, hoher Scherfestigkeit und stabiler Klebstoffriefe. Im Innenbereich zur Verklebung von PVC, Designbelägen und PVC-CV Belägen in Bahnen und Fliesen. (Kautschukbeläge in Bahnen und Fliesen: Rücksprache mit Technik), chlorfreie Bodenbeläge (Polyolefine), Textilbeläge mit Jute oder synthetischen Zweitrücken, Textilbeläge mit latexierter Rückseite oder PU-Schaumrücken. Für Fußbodenheizung und Stuhlrollenbelastung geeignet. GIS Code: D1
Zahnform: A1, A2, B1

Verbrauch: ca. 300–400 g/m² je nach Untergrund und Belagsrückseite

6 kg	KE	1 Stk., 1 Pal. = 85 Stk.	430	1 6274
14 kg	KE	1 Stk., 1 Pal. = 36 Stk.	430	1 5832

Linotex Profi **D 494**

Hochwertiger, lösemittelfreier, schnell abbindender Klebstoff auf Dispersions-Latex-Basis zur Verklebung von Linoleum in Bahnen sowie für Korkment auf saugenden Untergründen.
GIS Code: D 1
Zahnform: B1, B2

Verbrauch: ca. 300–500 g/m²

20 kg	KE	1 Stk., 1 Pal. = 24 Stk.	430	7704

Spezial Linol- und Teppichklebstoff **DK 74**

Wasserarmer Dispersionsklebstoff mit kräftigem Anzugsvermögen zur Verklebung von Linoleum und Korklinoleum, Webware, Textilbelägen mit Jute- und synthetischem Zweitrücken sowie mit Latexschaumrücken, latexierter Rückseite und Nadelfilzbelägen.
GIS Code: D 1
Zahnform: A2, B1

Verbrauch: ca. 350–550 g/m²

7 kg	KE	1 Stk., 1 Pal. = 85 Stk.	430	5576
20 kg	KE	1 Stk., 1 Pal. = 24 Stk.	430	5408

- frei von migrationsfähigen Bestandteilen
- wasserbeständig
- hartelastische Klebstofffuge

NEU

Spezial Designbelagsklebstoff **X-Bond MS-K 499**

Einkomponentiger Spezialklebstoff auf MSP-Basis zur Verklebung von LVT Designbelägen, homogenen und heterogenen PVC-Belägen in Bahnen und Fliesen, CV-Belägen, Kautschukbeläge in Bahnen und Fliesen (bis 10 mm, höhere Belagsdicken nach Rücksprache), sowie Kunstrasenbelägen. Für die Verklebung auf saugenden und nicht saugenden Untergründen im Innen- und Außenbereich. Speziell bei erhöhter thermischer und mechanischer Belastung. Wasserfest und witterungsbeständig. GIS Code: D1.
Zahnform: A1, A2, B1, B2

Verbrauch: ca. 300–600 g/m² je nach Untergrund und Belagsrückseite

12 kg	KE	1 Stk., 1 Pal. = 33 Stk.	430	3 0816

4. Klebstoffe für PVC, Textil, Linoleum, Kork und Gummi sowie Fixierungen

Produkt	Produktbeschreibung	PG	Art.-Nr.

Kautschuk-Klebstoff **CR 5**

Sehr emissionsarmer Spezialklebstoff auf Dispersionsbasis, mit extrem rascher und hoher Festigkeitsentwicklung. Im Innenbereich zur Verklebung von Synthesekautschukbelägen in Bahnen und Fliesen bis zu einer Belagsdicke von 3,2 mm mit ebenem geschliffenen Rücken auf saugendem Untergrund. Für Fußbodenheizung und Stuhlrollenbelastung geeignet. GIS Code: D1
Zahnform: A1, A2, B1

Verbrauch: ca. 350–400 g/m² je nach Untergrund und Belagsrückseite

14 kg	KE	1 Stk., 1 Pal. = 36 Stk.	430	1 0634

Klebstoff **2K PU 330**

Hartelastisch härtender 2-Komponenten-Klebstoff auf Polyurethanbasis zur Verlegung hochbeanspruchter Gummi-, Design-Vinyl-, Outdoor- und Sportstättenbeläge sowie allgemein als Montage- und Reparaturklebstoff für hartelastische Verklebungen auf Beton, Keramik, Stein, Holz und vielen anderen Bauwerkstoffen. Im Innen- und Außenbereich. Wasserfest und witterungsbeständig. Mischungsverhältnis in Gewichtsteilen: Komp. A zu Komp. B = 5 : 1.
GIS Code: RU 1
Zahnform: A2, B1, B2, B3

Verbrauch: ca. 300–1300 g/m²

6 kg	**EH**			
5 kg	BLE	1 Pal. = 80 Stk. Komp. A	430	6365
1 kg	BKA	1 Pal. = 360 Stk. Komp. B	430	6364
12 kg	**EH**			
10 kg	BLE	1 Pal. = 42 Stk. Komp. A	430	3 6365
2 kg	BKA	1 Pal. = 100 Stk. Komp. B	430	1 6364

Universalfixierung **WL 720**

Wiederentfernbare, rollfähige Fixierung für Bodenbeläge im Wohnbereich. Zum Verlegen von selbstliegenden Teppichfliesen mit Vlies- und Planschaumrücken auf vorhandenen Nutzbelägen und gespachtelten Untergründen. GIS Code: D1

Verbrauch: ca. 100–150 g/m²

2,8 kg	KE	1 Stk., 1 Pal. = 100 Stk.	430	3 6829
5 kg	KE	1 Stk., 1 Pal. = 85 Stk.	430	1 0192
25 kg	KE	1 Stk., 1 Pal. = 12 Stk.	430	7281

Fixierdispersion **WL 730**

Hochwertige, rollfähige Fixierdispersion, mit hoher Wiederaufnahmefähigkeit. Zum Verlegen von selbstliegenden Teppichfliesen mit Vlies-, PVC-, oder PUR-Rücken. Ebenso für CV-, PVC- und Textilbeläge mit Planschaumrücken.
GIS Code: D 1

Verbrauch: ca. 100–150 g/m²

10 kg	KE	1 Stk., 1 Pal. = 36 Stk.	430	9236

4. Klebstoffe für PVC, Textil, Linoleum, Kork und Gummi sowie Fixierungen

Produkt	Produktbeschreibung	PG	Art.-Nr.

- emissionsarm nach EC 1 PLUS
- kennzeichnungsfrei
- geruchsarm

NEU

Kontaktklebstoff **KK 990**

Thixotroper, lösemittelfreier Kontaktkleber mit hoher Anfangsfestigkeit. Nur im Innenbereich zur Verklebung von textilen Boden- und Wandbelägen, Faserplatten, Prallwandbelägen, Gummigranulatmatten, Stoßleisten und Wandbelägen aus PVC und Kork sowie Linolhochzügen. Für Fußbodenheizung und Stuhlrollenbelastung geeignet.
GIS Code: D 5. Zahnform: A1, A2, Pinsel, Roller

Verbrauch: ca. 250–350 g/m² bei beidseitigem Auftrag

5 kg	KE	1 Stk., 1 Pal. = 80 Stk.	430	3 0630

Spezialkontaktklebstoff **KK 346**

Aromatenfreier Kunstkautschukklebstoff für PVC-Profile, Gummi- oder Korkbeläge in Fliesen, ferner für Kunststoffschichtplatten aller Art, Sockelleisten und Kantenumleimer im Innenbereich. Bei Verwendung von PVC- und CV-Belägen – Rücksprache mit Belagshersteller. GIS Code: S 1
Zahnform: A1, A2, Pinsel, Roller

Verbrauch: ca. 250–350 g/m² bei beidseitigem Auftrag

5 kg	BLE	1 Stk., 1 Pal. = 80 Stk.	430	1 6056
10 kg	BLE	1 Stk., 1 Pal. = 42 Stk.	430	1 0191

Kontaktklebstoff Rexopren **1310**

Lösemittelhältiger Kontaktkleber, nur im Innenbereich zur Verklebung von PVC- und Gummibelägen in Bahnen und Fliesen, sowie von Kork- und Linoleumfliesen. Für Fußbodenheizung und Stuhlrollenbelastung geeignet. GIS Code: S 1. Zahnform: A1, A2

Verbrauch: ca. 250–350 g/m² bei beidseitigem Auftrag

200 g	BDO	16 Stk. / Karton, 1 Pal. = 672 Stk.	430	9335
450 g	BDO	8 Stk. / Karton, 1 Pal. = 336 Stk.	430	9337
900 g	BDO	18 Stk. / Karton, 1 Pal. = 324 Stk.	430	9336
5 kg	BLE	1 Pal. = 80 Stk.	430	9339

Verdünnung **KK 350**

Zur Verdünnung von lösemittelhältigen Kontaktklebstoffen wie Spezialkontaktklebstoff KK 346, Kontaktkleber Rexopren 1310 und zur Reinigung der Werkzeuge und Geräte.

0,5 Liter	BKA	12 Stk. / Karton, 1 Pal. = 540 Stk.	430	6371
5 Liter	BKA	1 Pal. = 99 Stk.	430	6372

Neue ableitfähige Klebstoffe
für elektrisch leitfähige Systeme

Besondere Bereiche wie Operationssäle, EDV-Räume, Hochfrequenz-Chirurgie oder Areale mit besonders hohen Anforderungen an die Sicherheit werden mit ableitfähigen Bodenbelägen ausgestattet, um elektrostatische Entladungen auszuschließen.

Die Ableitung elektrostatischer Aufladungen ist nur bei durchgehender Leitfähigkeit aller Schichten und Werkstoffe gewährleistet. Deshalb kommt dem Klebstoff auch eine wichtige Bedeutung zu: Den neuen Spezial MSP-Klebstoff **EL 650** zeichnen zum einen seine speziellen, modernen Additive aus, die für einen sehr geringen elektrischen Widerstand sorgen.

Wie der Name bereits ankündigt, ist der **EL 650** ein Klebstoff auf MS-Basis mit allen Vorzügen dieser Technologie: leichte Verarbeitung, 1-komponentig, frei von migrationsfähigen Bestandteilen und Lösemitteln, physiologisch unbedenklich und sehr emissionsarm. Damit trägt er wesentlich zur Gesundheit der Verarbeiter und zu einer gesunden Raumluft bei. Der Spezial MSP-Klebstoff **EL 650** ist zur Verklebung aller gängigen ableitfähigen textilen, Kautschuk-, Vinyl- und Linoleumbelägen geeignet, ebenso wie für leitfähige Gummibeläge in Schichtdicken von 5 mm und mehr.

Infoblatt
Download
www.murexin.com

Spezial MSP-Klebstoff **EL 650**

Produkt Tipp!

- einfache Verarbeitung
- universelles Einsatzgebiet
- mit speziellen Additiven
- frei von migrationsfähigen Bestandteilen
- physiologisch unbedenklich
- sehr emissionsarm
- 1-komponentig
- Alternative zu PU-Klebstoffen

Siehe Seite 25

Infoblatt
Download
www.murexin.com

Faserklebstoff **EL 630**

Produkt Tipp!

- verbesserte Rezeptur
- heller Faserklebstoff
- ausgezeichnete Verarbeitungseigenschaften
- hohe Scherfestigkeit

Siehe Seite 25

6. Klebstoffe für elektrisch leitfähige Systeme

Produkt	Produktbeschreibung	PG	Art.-Nr.

- einkomponentig
- physiologisch unbedenklich

NEU

Spezial MSP-Klebstoff **EL 650**

Elektrisch leitfähiger Spezial-Klebstoff auf MSP-Basis zur Verklebung von leitfähigen PVC und Synthesekautschuk-Belägen in Bahnen und Fliesen bis 10 mm. Anwendung auf saugfähigen und nicht saugfähigen Untergründen und bei erhöhter thermischer Belastung im Innen- und Außenbereich. GIS Code: RU1
Zahnform: A2, B1, B2, B3

Verbrauch: ca. 350–800 g/m²

10 kg	KE	1 Stk., 1 Pal. = 33 Stk.	430	3 1023

- hohe Anfangshaftung
- Hafbettverklebung möglich

NEU

Faserklebstoff **EL 630**

Elektrisch leitfähiger, lösemittelfreier, faserhaltiger, elastischer Dispersionsklebstoff zur Verlegung von leitfähigen PVC- und Synthesekautschuk-Belägen in Fliesen und Bahnen bis 2,5 mm, leitfähigen Teppichbelägen mit Jute- oder synthetischem Zweitrücken, latexiertem Rücken, gewebten Belägen und Nadelfilzbelägen, sowie Linoleum. GIS Code: D1.
Zahnform: A2, B1 oder Spezialzahnung S1

Verbrauch: ca. 250–450 g/m²

11 kg	KE	1 Stk., 1 Pal. = 36 Stk.	430	3 1024

Universalklebstoff leitfähig **EL 628**

Elektrisch leitfähiger Dispersionsklebstoff zur Verklebung von leitfähigen PVC-Belägen in Fliesen und Bahnen, sowie Teppichbelägen mit synthetischem Zweitrücken. GIS Code: D1
Zahnform: A2, B1

Verbrauch: ca. 250–350 g/m²

10 kg	KE	1 Stk., 1 Pal. = 36 Stk.	430	7126

Leitschicht **EL 605**

Elektrisch leitfähiger Dispersionsanstrich zur Herstellung einer leitfähigen Schicht in Verbindung mit Fixierung EL 720. Rollfähig. GIS Code: D1

Verbrauch: ca. 100 g/m²

10 kg	KE	1 Stk., 1 Pal. = 36 Stk.	430	6007

Fixierung **EL 720**

Fixiermittel für die antistatische Verlegung von antistatisch ausgestatteten, selbstliegenden Teppichbelägen und -fliesen mit entsprechender Rückenbeschichtung. Rollfähig. GIS Code: D1

Verbrauch: ca. 150–200 g/m²

25 kg	KE	1 Stk., 1 Pal. = 12 Stk.	430	8995

Kupferband **KB 20**

Selbstklebend, für leitfähige Verlegung. Breite: 15 mm

20 lfm	ROL	1 Stk., 1 Ktn = 20 Rollen; 1 Pal. = 12 Ktn	430	5845

MUREXIN **X-Bond:** Kleben der modernen Art!

Die modernen Klebstoffe der **X-Bond** Serie zeichnen ihre unbedenklichen Inhaltsstoffe aus, die sie besonders anwender- und umweltfreundlich machen. Sie sind wasser- und lösemitelfrei, frei von migrationsfähigen Stoffen und tragen aufgrund ihrer Emissionsarmut zu einem gesunden Raumklima bei.

Ausgezeichnet in der Verarbeitung

Der Parkettklebstoff **X-Bond MS-K 539** ist ein elastischer MSP-Klebstoff, der über ausgezeichnete Eigenschaften, im Besonderen über eine leichtgängige Verarbeitung, verfügt. Er ist sehr emissionsarm nach EC 1^{PLUS} R und geruchsneutral. Festelastische Klebstoffe weisen eine höhere Endhärte auf als weichelastische. Diese Charakteristik verhindert, dass das Holz weiter arbeitet - Fugenbildung hat keine Chance! Die Klebstoffe können somit auch für verschiedenste Parkettarten mit erhöhtem Quell- und Schwundmaß eingesetzt werden.

Kleben der modernen Art

MUREXIN MSP-Klebstoffe bestehen aus silanmodifizierten Polymeren. Die Klebstoffe dieser neuen Generation sind 1-komponentig und härten – ausgelöst von Luftfeuchtigkeit – durch eine chemische Reaktion aus. Das Ergebnis sind Dicht- und Klebstoffe mit herausragenden Eigenschaften: ausgezeichnete Haftung auf unterschiedlichsten Untergründen, frei von migrationsfähigen Bestandteilen und ohne schädliche Wechselwirkungen mit MUREXIN Parkettlacken.

Der Parkettklebstoff **X-Bond MS-K 530** ist leicht verstreichbar und universell einsetzbar: mit optimalem Riefenstand haftet der Kleber auf vielen saugfähigen und nicht saugenden Untergründen. Grundieren und Vorstreichen entfallen bei optimalen Bedingungen. Er verfügt über eine hohe Klebekraft und bleibt dauerhaft elastisch.

Infoblatt
Download
www.murexin.com

Parkettklebstoff **X-Bond MS-K 539**

Produkt Tipp!

- Universalklebstoff
- festelastisch
- wasser- und lösemittelfrei
- hohe Endhärte
- sehr emissionsarm nach EC 1^{PLUS} R
- frei von migrationsfähigen Bestandteilen

Siehe Seite 27

Infoblatt
Download
www.murexin.com

Parkettklebstoff **X-Bond MS-K530**

Produkt Tipp!

- schubfester Klebstoff
- wasser- und lösemittelfrei
- sehr emissionsarm nach EC 1^{PLUS} R
- auf Fußbodenheizung geeignet
- Trittschallminderung
- frei von migrationsfähigen Bestandteilen

Siehe Seite 27

7. Klebstoffe für Parkett und Holz

Produkt	Produktbeschreibung	PG	Art.-Nr.

- keine Wechselwirkungen
- schubfest
- hohe Scherfestigkeit

Parkettklebstoff **X-Bond MS-K530**

Hochwertiger einkomponentiger, schubfester MSP-Klebstoff nach EN 14293, ISO 17178. Sehr emissionsarm nach EC 1PLUS R, hohe Scherfestigkeit. Keine migrationsfähigen Bestandteile und ohne schädliche Wechselwirkungen mit MUREXIN Parkettlacken- und Klebstoffen. Zur Verklebung von Stab-, Hochkant-, Mosaik- und Tafelparkett, Exotenhölzer und Massivdielen sowie für Mehrschichtparkett nach DIN EN 13489 und Lamparkett nach DIN EN 13227. Geeignet auf saugfähigen und nicht saugfähigen Untergründen (Gussasphalt nach Rücksprache). GIS Code: RS10. Zahnform: B11, PK (Zahnform B17: Verbrauch: ca. 1800 g/m²).

Verbrauch: ca. 700–1.200 g/m²

16 kg	KE	1 Stk., 1 Pal. = 33 Stk.	430	1 5636

Spezialklebstoff **X-Bond MS-K88**

Hochwertiger, elastischer, 1-komponentiger Klebstoff auf MSP-Basis. Universell einsetzbar für saugende sowie nicht saugende Untergründe im Innen- und Außenbereich. Geeignet zur Abdichtung und als Klebstoff für Parkett, als Bauklebstoff für Dämmstoffe und zur Direktverklebung auf geschliffener Keramik, Fliesen, Stein und Metall. Auch für die Verklebung von Holzpflaster und großformatigen Massivdielen. Wasser-, lösemittel- und silikonfrei. UV- und witterungsbeständig. Sehr emissionsarm nach EC 1 R und geruchsneutral. GIS Code: RS10.
Zahnform: B3, B11, PK
(Zahnform B17: Verbrauch: ca. 1.800 g/m²; Abdichten Zahnform: Spezialzahnspachtel X-Bond)

Verbrauch: ca. 700–1.200 g/m²

15 kg	KE	1 Stk., 1 Pal. = 33 Stk.	430	1 2593

Parkettklebstoff **X-Bond MS-K511**

Hochwertiger 1-komponentiger, elastischer, wasser- und lösemittelfreier MSP-Klebstoff. Trittschalldämmend, sehr emissionsarm nach EC 1 R Plus und geruchsneutral. Trittschallminderung bis max. 14 DB gemäß EN 14293. Für den Innenbereich mit breitem Anwendungsspektrum (Außenbereich nach Rücksprache). Zur Verklebung von Stabparkett, sowie für trittschalldämmende Verklebungen von Fertigparkettdielen, 2- und 3-schichtigem Fertigparkett, Gutsdielen. Für Fußbodenheizung geeignet.
GIS Code: RS10. Zahnform: B3, B11, PK (Zahnform B17: Verbrauch: ca. 1.800 g/m²).

Verbrauch: ca. 700–1.200 g/m²

16 kg	KE	1 Stk., 1 Pal. = 33 Stk.	430	1 1428
1800 ml	PPE	6 Stk. / Karton, 1 Pal = 30 Ktn = 180 Stk.	430	1 4471
600 ml	PPE	20 Stk. / Karton, 1 Pal = 36 Ktn= 720 Stk.	430	1 4470

- universell einsetzbar
- festelastisch
- keine Wechselwirkungen
- hohe Scherfestigkeit

Parkettklebstoff **X-Bond MS-K539**

Hochwertiger, universell einsetzbarer, festelastischer MSP-Klebstoff nach EN 14293, ISO 17178. Sehr emissionsarm nach EC 1PLUS R, hohe Scherfestigkeit. Keine migrationsfähigen Bestandteile und ohne schädliche Wechselwirkungen mit MUREXIN Parkettlacken- und Klebstoffen. Zur Verklebung von Stab-, Hochkant-, Mosaikparkett, Massivdielen (max. Länge 2200 mm, Breite 190 mm, Dicke 22 mm) sowie für Mehrschichtparkett nach DIN EN 13489. Geeignet auf saugfähigen und nicht saugfähigen Untergründen (Gussasphalt nach Rücksprache).
GIS Code: RS10. Zahnform: B3, B11, PK (Zahnform B17: Verbrauch: ca. 1800 g/m²).
Dunkle Einfärbung auf Anfrage möglich.

Verbrauch: ca. 700–1.200 g/m²

16 kg	KE	1 Stk., 1 Pal. = 33 Stk.	430	1 6175
1800 ml	PPE	6 Stk. / Karton, 1 Pal = 30 Ktn = 180 Stk.	430	3 0533

7. Klebstoffe für Parkett und Holz

Produkt	Produktbeschreibung	PG	Art.-Nr.

Parkettklebstoff **PU 566**

Hochwertiger 2-Komponenten-Reaktionsharzklebstoff für Massivdielen, Stab-, Fertig-, Langriemen- und Dielenparkett, Hochkantparkett und Exotenholzparkett (Probeverklebung durchführen!) auf saugfähigen und nicht saugfähigen Untergründen (Gussasphalt nach Rücksprache).
Zahnform: B3, B11, PK (Zahnform B17: Verbrauch: ca. 1.800 g/m²).

Verbrauch: ca. 700–1.200 g/m²

4,8 kg EH (Komp. A+B)	1 Stk., 1 Pal. = 54 Stk.	430	1 3095
10 kg EH (Komp. A+B)	1 Stk., 1 Pal. = 39 Stk.	430	1 3091

Parkettklebstoff **M 522**

Hochwertiger Kunstharz-Dispersionsklebstoff mit sehr hoher Klebekraft und guten Verarbeitungseigenschaften. Für die Verklebung von Rohholz- und Stabparkett sowie für Klein- und Mosaikparkett auf Zementestrich. Nicht für Exotenhölzer geeignet. GIS Code: D 1. Zahnform: B3, B11, PK

Verbrauch: ca. 700–1.200 g/m²

20 kg	KE	1 Stk., 1 Pal. = 24 Stk.	430	6209
20 kg	KE	1 Stk., 1 Pal. = 24 Stk.		
Inliner			430	5572

Profiparkettklebstoff **LE 555**

Lösemittelhältiger Kunstharzklebstoff mit sehr guter Haftung und hoher Anfangsfestigkeit. Für die Verklebung von Stab-, Fertig- und Mosaikparkett auf Anhydrit- und Zementestrichen sowie auf Gussasphalt (in Verbindung mit MUREXIN Parkettentkoppelungsvlies) und Spanplatten. GIS Code: S 1, Zahnform: B3, B11, PK

Verbrauch: ca. 700–1.000 g/m²

20 kg	BHO	1 Stk., 1 Pal. = 33 Stk.	430	7377

Spezialklebstoff **X-Bond MS-K88 Express**

Hochwertiger, elastischer, 1-komponentiger Klebstoff, auf MSP-Basis. Das Produkt ist wasser-, lösemittel-, silikonfrei sowie überstreichbar, UV- und witterungsbeständig. Sehr emissionsarm nach EC 1 Plus R und geruchsneutral. Universell einsetzbarer haftstarker Dicht- und Klebstoff für saugende sowie auch für glatte nicht saugende Flächen.
Anwendung im Innen- und Außenbereich:
- als Bauklebstoff für Dämmstoff wie z. B. Styropor, Steinwolle an Beton, Glas, Ziegelstein und Metall.
- zur Verklebung von Keramik, Fliesen, Stein, Fensterbänken, Holz und Parkett auf verschiedensten Untergründen.
- für Kombinationsverklebungen von Metallen, Beton, Stein usw. und verschiedenen Werkstoffen (Probeverklebung empfohlen).
- weitere Anwendungsgebiete: Containerbau, Lüftungs- und Klimabau, Sandwichbau, Akustik-, Leicht- und Trockenbau, Schiffsbau, Fahrzeug- und Kabinenbau, Schienenfahrzeuge, Werbetechnik, Bauspengler. Für Fußbodenheizungen geeignet.

GIS Code: RS10.

Verbrauch: je nach Untergrund und Anwendung

290 ml	KTU	12 Stk. / Karton, 1 Pal. = 1.200 Stk.	430	1 3247

7. Klebstoffe für Parkett und Holz

Produkt	Produktbeschreibung	PG	Art.-Nr.

Spezialklebstoff **Inject MS-K55**

Hochwertiger, lösemittel- und wasserfreier, dünnflüssiger, dauerelastischer, hohlraumfüllender MSP-Klebstoff zur Fixierung hohlliegender Parkettelemente. GIS Code: RS 10

Verbrauch: je nach Hohlstellen

100 ml	PPE	16 Stk. / Karton, 1 Pal. = 1.728 Stk.	430	1 6022

Handpistole für Spezialklebstoff **Inject MS-K55**

Spezialgerät zur Verarbeitung von Spezialklebstoff Inject MS-K55.

1 Stk.	24 Stk. / Karton, 1 Pal. = 720 Stk.	710	1 6026

Reinigungstücher **R 500**

Schmutz- und Klebstoffreinigende Tücher aus Bauwollfasern im handlichen Format. Zur Reinigung der Händen und von Werkzeugen, speziell bei Verunreinigung mit nicht ausgehärteten PU- und MSP-Klebstoffen sowie 2-Komponenten-Harzen. 1 Dose enthält 80 Tücher.

Verbrauch: je nach Anwendung

1 Stk.	KDO	6 Stk. / Karton, 1 Pal. = 369 Stk.	490	1 1233

Holzleim Wasserfest **WF-D3**

Hochwertiger, gebrauchsfertiger Kunstharzleim für Flächen- und Fugenverleimungen. Erhöhte Wasserfestigkeit D 3 und hohe Bindekraft. Besonders für Verleimungen in Räumen mit erhöhter Feuchtigkeitsbelastung geeignet. Für die Verleimung von allen Holzarten und Holzwerkstoffen, zum An-, Um- und Aufleimen im Kalt- und Warmpressverfahren. GIS Code: D 1

Verbrauch: ca. 120–180 g/m²

750 g	KFL	12 Stk. / Karton, 1 Pal. = 360 Stk.	430	9345
5 kg	KE	1 Stk., 1 Pal. = 85 Stk.	430	9347

Puppenauftragsgerät **X-Bond 200**

Das Puppenauftragsgerät X-Bond 200 eignet sich für alle Profile und alle Untergründe. Besonders geeignet ist das Gerät für die Verlegung von 3-Schicht Fertigparkett und Dielen. Die Arbeitsbreite kann mit wenigen Handgriffen reduziert und der tatsächlichen Deckbreite angepasst werden. Die Düse des Puppenauftragsgeräts X-Bond 200 braucht nach Arbeitsende nicht gereinigt zu werden. Der Beutelwechsel geht schnell und sauber, ohne dass man mit dem Kleber in Kontakt kommt.
Der gewünschte Verteilerkopf bzw. die passenden Düsen müssen separat bestellt werden.

Achtung: Die Preise des Puppenauftragsgerätes X-Bond 200 und des Zubehörs sind nicht rabattfähig.

1 Stk.		
Einläufige Variante	710	1 4829
Doppelläufige Variante		

Zubehör

Verteilerkopf 63-200 – Breite 20 cm	710	1 4994
Verteilerkopf 63-300 – Breite 30 cm	710	1 4978
Düse 200/11/3,5 – Breite 20 cm	710	1 4852
Düse 300/18/3,5 – Breite 30 cm	710	1 4995

7. Klebstoffe für Parkett und Holz

Produkt	Produktbeschreibung	PG	Art.-Nr.

Handpistole für Kartuschen

Handpistole für sämtliche 290 und 310 ml Kartuschen.

1 Stk.	710	1 4109

Handpistole

Spezialgerät zur Verarbeitung der MUREXIN Fugenmasse PU 15. Bitte beachten Sie die Verarbeitungshinweise.

1 Stk.	710	7502

Entkoppelungsvlies für Parkettverlegung

Spannungsabbauendes Armierungsvlies zur Untergrundvorbehandlung bei der Parkettverlegung, insbesondere bei Sanierungen. Stärke: 1,2 mm

Rolle mit 50 m²

50 lfm	ROL	1 Stk., 1 Pal. = 12 Stk.	410	1 2592

Thermophon Entkoppelungsplatte

Spannungsabbauende Entkopplungs- und Trittschallminderungsplatte für keramische Fliesen sowie für Parkett und Mehrschichtparkett speziell bei Problemuntergründen für den Innen- und Aussenbereich. Thermophon ist ein sehr emmissionsarmer Verlegewerkstoff, bruchstabil und verottungsbeständig. Format: 100 x 60 cm = 0,60 m²

4 mm *		1 Stk., 1 Pal. = 200 Stk.	660	0004
9 mm		1 Stk., 1 Pal. = 100 Stk.	660	0009
15 mm		1 Stk., 1 Pal. = 60 Stk.	660	0015

* nur diese Variante für Fussbodenheizung geeignet

Akustik-Top Trittschall- und Entkoppelungsplatte

Höchst trittschallmindernde und spannungsabbauende Entkopplungsplatte für keramische Fliesen sowie für Mehrschichtparkett speziell bei Problemuntergründen. Wird durch mehrschichtigen Sandwichaufbau (spezielle integrierte Gummimatte) erzielt. Einsetzbar als Entkoppelungs- und Trittschallminderungsplatte unter keramischen Belägen auf Wand- und Bodenflächen (für Verkehrslasten bis 3 kN/m²) im Innenbereich, sowohl bei Neubauten als auch speziell im Sanierungsbereich. Je nach Untergrund und Oberbelag ist eine Trittschallminderung bis 17 dB möglich.
Format: 120 x 60 cm, Farbe: Oberseite weiß, Toleranzen: Zuschnitt: +/-1,0 mm, Dicke: +/-0,5 mm
Materialdicke: ca. 4 mm

4 mm		1 Stk., 1 Pal. = 200 Stk.	410	1 4065

Trittschalldämmmatte

Spannungsabbauende Entkopplungs- und Trittschallminderungsmatte auf PU-Schaum-Granulat Recyclingbasis für die Verwendung unter Laminat, Mehrschichtparkett sowie Teppich. Durch die Verwendung spezieller Materialien findet keine Weichmacherwanderung zwischen Unterlage und Oberbelag statt. Einsetzbar als Trittschalldämmmatte in Verbindung mit Parkett und Laminatböden. Je nach Untergrund und Oberbelag ist eine Trittschallminderung bis 17 dB möglich. Breite: 100 cm

2 mm	30 lfm	1 Stk. = 30 m², 1 Pal. = 11 Rollen	410	1 5647
3 mm	20 lfm	1 Stk. = 20 m², 1 Pal. = 11 Rollen	410	1 5648
5 mm	16 lfm	1 Stk. = 16 m², 1 Pal. = 8 Rollen	410	1 5649

MUREXIN
www.murexin.ch

Moderne Technologie vereint Schutz
und Design für einen langlebigen Boden

Hochwertige Parkettlacke (Klasse C nach ÖNORM C 2354) und Pflegemittel von MUREXIN sorgen für geschützte und widerstandsfähige Holzböden. Der Oberflächenschutz wird in Versiegelungen und in Öl-Wachssysteme unterteilt. Das Ölen ist die ursprünglichste Oberflächenbehandlung – supermatt und auf wässriger Basis hingegen präsentiert sich der neue Mattlack Ultra **M 88**.

Edle, ultramatte Optik

Die Einsatzbereiche des neuen Mattlack Ultra **M 88** sind sowohl private Wohnzimmer als auch öffentliche Bereiche, in denen ein Parkett mit einer besonderen Optik gewünscht wird: unbehandelt, ursprünglich aber trotzdem perfekt geschützt! Erreicht wird dieser Effekt durch den geringen Glanzgrad (< 10) des Lacks.

Durch die Versiegelung verlängert sich die Langlebigkeit der Oberfläche und sie sorgt auch für ein beständiges Erscheinungsbild. Zudem ist der geschützte Boden leicht zu reinigen, schmutzabweisend und chemisch beständig gegen Haushaltsmedien wie Rotwein, schwarzer Tee, Kaffee, etc..

Infoblatt
Download

Download auf
www.murexin.com

Mattlack Ultra **M 88**

Produkt Tipp!

NEU

- ultramatt
- Glanzgrad < 6
- Beanspruchungsklasse C
- 1-komponentig
- wässrige Basis

Siehe Seite 33

Infoblatt
Download

Download auf
www.murexin.com

Profi Lacksieb

Produkt Tipp!

NEU

- innovative Verarbeitungshilfe
- exklusiv bei MUREXIN
- sichere Parkettversiegelung
- saubere Anwendung
- partikelfreies Lackieren

Siehe Seite 46

8. Parkettlacke und Pflegemittel

Produkt	Produktbeschreibung	PG	Art.-Nr.

Aqua Holzkittlösung **AV 10**

Zum Verkitten und Spachteln von Vertiefungen, Rissen und Fugen bei Parkett- und anderen Holzböden sowie bei allen Holzarten im Innenausbau. GIS Code: W2+
Achtung: Nicht geeignet für Holzstöckelpflaster und Dielenböden.

Verbrauch: 1 Liter reicht für ca. 20 m² – je nach Fugenbreite und Verlegeart

5 Liter	KKA	1 Stk., 1 Pal. = 96 Stk.	440	1 2177

Aqua Spezialgrund **AV 20**

Hochwertige, wässrige Polymerdispersion. Verleimungsmindernde Wirkung in der Fuge. GIS Code: W2+
Überarbeitbar mit all unseren Wasserlacken. Nicht geeignet für Exotenhölzer.

Verbrauch: je nach Holz- und Verlegeart reicht ein Gebinde (10 Liter) für ca. 80–90 m²

10 Liter	KKA	1 Stk., 1 Pal. = 42 Stk.	440	1 1241

Aqua Gel **AV 30**

Schnell trocknende, gelartige Zwischenschicht mit hervorragendem Füllvermögen für nachfolgende Versiegelung mit unseren Wasserlacken. GIS Code: W2+

Verbrauch: 1 kg reicht für ca. 40 m² als Zwischenschicht

5 kg	KE	1 Stk., 1 Pal. = 85 Stk.	440	1 1244

Aqua Exoten-Sperrgrund **AV 50**

Wässrige lösemittelarme Spezialgrundierung mit absperrender Wirkung zur weitgehenden Isolierung von Holzinhaltsstoffen. GIS Code: W2+

Verbrauch: je nach Holz- und Verlegeart reicht ein Gebinde (5 Liter) für ca. 40–45 m²

5 Liter	KKA	1 Stk., 1 Pal. = 96 Stk.	440	1 4860

- Problemlösung für alte Dielenböden
- elastische Fuge

NEU

Aqua Holzkittlösung elastisch **AV 5**

Zum Füllen von Fugen und Rissen in alten Parkett- und Dielenböden. Speziell im Renovierungsbereich für Fugenbreiten bis 5 mm geeignet. GIS Code: W2+

Verbrauch: 1 kg reicht für ca. 10–20 m² – je nach Fugenbreite und Verlegeart

5 kg	KKA	1 Stk., 1 Pal. = 96 Stk.	440	1 6977

8. Parkettlacke und Pflegemittel

Produkt	Produktbeschreibung	PG	Art.-Nr.

Aqua Parkettlack Objekt **PO 70**

Wässriger 1-Komponenten-Siegel auf Polyurethan-Acrylbasis mit guten mechanischen und chemischen Beständigkeitswerten. Nur im Innenbereich zum Versiegeln von Holzböden und Parkett. Beanspruchungsklasse C nach ÖNORM C 2354. GIS Code: W2+

Verbrauch: bei 2-maligem Lackauftrag reicht ein Gebinde (10 Liter) für ca. 42 m²

Schichtdicke: 2 x Rollen á ca. 120 ml/m² = 80 µm, 3 x Rollen á ca. 120 ml/m² = 120 µm

10 Liter KKA	1 Stk., 1 Pal. = 42 Stk.		
seidenmatt		440	1 1256

Aqua Parkettsiegel **PU 80**

Hochwertiger, wässriger 1-Komponenten-Siegel auf PU-Acrylbasis mit hervorragenden Beständigkeitswerten und hoher Kratz- und Abriebfestigkeit. Nur im Innenbereich zum Versiegeln von Holzböden und Parkett. Beanspruchungsklasse C nach ÖNORM C 2354. GIS Code: W2+

Verbrauch: bei 2-maligem Lackauftrag reicht ein Gebinde (10 Liter) für ca. 42 m²

Schichtdicke: 2 x Rollen á ca. 120 ml/m² = 80 µm, 3 x Rollen á ca. 120 ml/m² = 120 µm

5 Liter KKA	1 Stk., 1 Pal. = 96 Stk.		
glänzend		440	1 1255
seidenmatt		440	1 1254

10 Liter KKA	1 Stk., 1 Pal. = 42 Stk.		
glänzend		440	1 1253
seidenmatt		440	1 1252

Aqua Parkettlack Extrem **NX 85**

Wasserbasierender, hoch abriebfester 1K PU Lack für extrem stark frequentierte Parkettböden mit sehr hoher Verschleißfestigkeit. Nur im Innenbereich zum Versiegeln von Parkett. Beanspruchungsklasse C nach ÖNORM C 2354.

Verbrauch: bei 2-maligem Lackauftrag reicht ein Gebinde (10 Liter) für ca. 40 m²

Schichtdicke: 2 x Rollen á ca. 125 ml/m² = 90 µm, 3 x Rollen á ca. 125 ml/m² = 135 µm

10 Liter KKA	1 Stk. / Karton, 1 Pal. = 42 Stk.		
seidenmatt		440	1 6032

- stumpfmatte Oberfläche
- hohe Abriebfestigkeit

NEU

Mattlack Ultra **M 88**

Ultramatter, wässriger 1-Komponenten-Siegel auf PU-Acrylbasis mit hervorragenden Beständigkeitswerten und hoher Kratz- und Abriebfestigkeit. Nur im Innenbereich zur Herstellung einer stumpfmatten Parkettoberfläche. Glanzgrad < 10. Beanspruchungsklasse C nach ÖNORM C 2354. GIS Code: W2+

Verbrauch: bei 2-maligem Lackauftrag reicht ein Gebinde (10 Liter) für ca. 42 m²

Schichtdicke: 2 x Rollen á ca. 120 ml/m² = 80 µm, 3 x Rollen á ca. 120 ml/m² = 120 µm

10 Liter KKA	1 Stk., 1 Pal. = 42 Stk.		
sumpfmatt		440	3 0277

8. Parkettlacke und Pflegemittel

Produkt	Produktbeschreibung	PG	Art.-Nr.

Aqua Parkettlack Spezial **PS 90**

Hochwertige, wässrige, 1-Komponenten-Parkettversiegelung mit extrem hoher Kratz- und Abriebfestigkeit, gutem Füllvermögen sowie hervorragenden Beständigkeitswerten. Nur im Innenbereich zum Versiegeln von Parkett. Beanspruchungsklasse C nach ÖNORM C 2354. GIS Code: W2+

Verbrauch: bei 2-maligem Lackauftrag reicht ein Gebinde (10 Liter) für ca. 40 m²

Schichtdicke: 2 x Rollen á ca. 125 ml/m² = 90 µm, 3 x Rollen á ca. 125 ml/m² = 135 µm

10 Liter	KKA	1 Stk., 1 Pal. = 42 Stk.		
seidenmatt			440	1 1247

NEU

Aqua Vernetzer **VN 8**

Spezialvernetzer für erhöhte chemikalische Beständigkeit bei den MUREXIN Aqua Parkettlacken PU 80, Parkettlack Extrem NX 85 und Aqua Parkettlack Spezial PS 90. Das Produkt hat keinen Einfluss auf die Verarbeitungszeit.

Verbrauch: 200 ml pro 10 Liter Parkettlack

200 ml	KFL	24 Stk. / Karton	440	1 5901

- rutschhemmende Pflege
- nach DIN 18032

NEU

Sportboden Vollpflege **AP 30**

Rutschhemmendes, wasserbasierendes Pflegemittel für versiegelte Parkett- und Holzfußböden im Sporthallenbereich. Gleitreibungsbeiwert entspricht der DIN 18032. Aqua Parkett Vollpflege AP 30 reduziert die elektrostatische Aufladung von versiegelten Parkettböden. GIS Code: GE 10

Verbrauch: 1 Liter reicht für ca. 30–50 m²

1 Liter	KFL	10 Stk. / Karton, 1 Pal. = 280 Stk.	440	3 0565

- Rutschklasse R10
- raue Oberfläche

NEU

Parkettgrip **R10**

Parkettgrip R10 ergibt eine rutschfeste, raue Oberflächenstruktur auf Keramikbasis für Aqua Nanolack NT 100 (andere MUREXIN Parkettlacke nach Rücksprache). Man erzielt eine hoch abriebfeste Beschichtung und erfüllt die Forderungen der BGR181 und DIN 51130 mit der Rutschklasse R10. Ideal im Treppenbereich.

Verbrauch: 0,2 kg auf 5,5 Liter EH Aqua Nanolack NT 100 SM

200 g	KFL	10 Stk. / Karton, 1 Pal. = 280 Stk.	440	3 0564

8. Parkettlacke und Pflegemittel

Produkt	Produktbeschreibung	PG	Art.-Nr.

Aqua Nanolack **NT 100**

2-komponentige, NMP-freie Versiegelung auf Wasserbasis mit extrem hoher Kratz- und Abriebfestigkeit und hervorragender chemischer Beständigkeit. Im Innenbereich in Schulen, Büros, Museen oder auch Ausstellungshallen. Für sehr stark beanspruchte Holz- und Parkettböden. Beanspruchungsklasse C gemäß ÖNORM C 2354. Gleitverhalten nach DIN 18032 Teil 2 geprüft. GIS Code: W3 / DD+
Mischungsverhältnis in Gewichtsteilen: Komp. A zu Komp. B = 10 : 1.

Verbrauch: bei 2-maligem Lackauftrag reicht ein Gebinde (11 Liter) für ca. 42 m²

Schichtdicke: 2 x Rollen á ca. 130 ml/m² = 95 µm, 3 x Rollen á ca. 130 ml/m² = 140 µm

11 Liter	**EH**	Komp. A + B: 1 Pal. = 42 EH	440	1 4339
10 Liter	KKA			
seidenmatt Komp. A				
1 Liter	KKA			
Härter Komp. B				

5,5 Liter	**EH**	Komp. A + B: 1 Pal. = 64 EH	440	1 1850
5 Liter	KKA			
seidenmatt Komp. A				
0,5 Liter	KKA			
Härter Komp. B				

5,5 Liter	**EH**	Komp. A + B: 1 Pal. = 64 EH	440	1 2637
5 Liter	KKA			
glänzend Komp. A				
0,5 Liter	KKA			
Härter Komp. B				

Trocknungsverzögerer **TV 5**

Ist ein Verzögerer für MUREXIN Aqua Parkettlacke, der die offene Zeit verlängert. Dadurch trocknen die Parkettlacke auch bei ungünstigen raumklimatischen Verhältnissen.

Verbrauch: max. 5 % auf die Lackmenge

1 Liter	KFL	6 Stk. / Karton, 1 Pal. = 378 Stk.	440	1 4786

Parkett Grundreiniger **AP 10**

Wässriges, umweltschonendes, einfach zu verarbeitendes Reinigungsmittel.
Im Innenbereich zur Grund- und Zwischenreinigung von Parkett und anderen Holzböden sowie zum Entfernen von Wachsresten, alten Schutz- und Pflegefilmen sowie hartnäckigen Verschmutzungen. GIS Code: GU50

Verbrauch: ca. 0,1–0,5 Liter auf 1 Liter Wasser

1 Liter	KKA	10 Stk. / Karton, 1 Pal. = 280 Stk.	440	3 0558

Aqua Parkett Vollpflege **AP 20**

Wasserbasiertes Pflegemittel für versiegelte Parkett- u. Holzfußböden, versiegelten Kork (geschlossenporig), PVC und Linoleum. Das Pflegemittel trocknet ohne Polieren zu einem schmutzabweisenden, strapazierfähigen und rutschhemmenden Film auf. Im Innenbereich zur Erst- und Vollpflege sowie zur laufenden Unterhaltsreinigung von Parkett und allen anderen Holzfußböden. GIS Code: GE 10

Verbrauch: 1 Liter reicht für ca. 30–50 m²

1 Liter	KFL	10 Stk. / Karton, 1 Pal. = 280 Stk.	440	3 0560
5 Liter	KKA	1 Pal. = 96 Stk.	440	3 0561

8. Parkettlacke und Pflegemittel

Produkt	Produktbeschreibung	PG	Art.-Nr.

• 99% Festkörper
• VOC-frei

NEU

Naturöl **NP 90**

Hochwertiges, VOC- freies Imprägnieröl auf Basis natürlicher umweltfreundlicher Rohstoffe. Hoher Festkörperanteil, schnelltrocknend und für ansatzfreies Arbeiten geeignet. Ergibt eine sehr wasser- und schutzabweisende, strapazierfähige Oberfläche. Für Parkettböden und Holzoberflächen im Innenbereich sowie für Holzpflaster, Dielen, Industrieparkett und Schwingböden. Für Fußbodenheizung geeignet. Pflege mit Naturholzbodenseife HS 92 oder Aqua Pflegeöl AP 90.

Verbrauch: je nach Saugfähigkeit des Holzes ca. 20–25 m²/ Liter, bei Normalbeanspruchung einmaliger Auftrag

0,75 l	BDO	6 Stk. / Karton, 1 Pal. = 528 Stk.	440	3 0555
2,5 l	BLE	4 Stk. / Karton, 1 Pal. = 168 Stk.	440	3 0556
5 l	BLE	3 Stk. / Karton, 1 Pal. = 96 Stk.	440	3 0557

• 99% Festkörper
• VOC-frei

NEU

Naturöl **NP 90 Colour**

Hochwertiges, VOC- freies Imprägnieröl auf Basis natürlicher umweltfreundlicher Rohstoffe. Hoher Festkörperanteil, schnelltrocknend und für ansatzfreies Arbeiten geeignet. Ergibt eine sehr wasser- und schutzabweisende, strapazierfähige Oberfläche. Für Parkettböden und Holzoberflächen im Innenbereich sowie für Holzpflaster, Dielen, Industrieparkett und Schwingböden. Für Fußbodenheizung geeignet. Pflege mit Naturholzbodenseife HS 92 oder Aqua Pflegeöl AP 90.

Verbrauch: je nach Saugfähigkeit des Holzes ca. 20–25 m²/ Liter, bei Normalbeanspruchung einmaliger Auftrag

750 ml	BDO	6 Stk. / Karton, 1 Pal. = 528 Stk.		
Weiß			440	3 0539
Sand			440	3 0540
Zementgrau			440	3 0541
Rauch			440	3 0547
Schwarz			440	3 0549

2,5 Liter	BLE	4 Stk. / Karton, 1 Pal. = 168 Stk.		
Weiß			440	3 0550
Sand			440	3 0551
Zementgrau			440	3 0552
Rauch			440	3 0553
Schwarz			440	3 0554

Weiß Sand Zementgrau Rauch Schwarz

Mögliche Farbtonabweichungen sind drucktechnisch bedingt.

• hoch abriebfest
• VOC-frei

NEU

Hartöl **HP 91**

Gebrauchtfertiges Hartwachsöl für geschliffene und unbehandelte Holzböden. Hartöl HP 91 sorgt für eine extrem strapazierfähige Oberfläche. Im Innenbereich zum Imprägnieren von Holzböden aus Hart- und Weichhölzern sowie Holzpflaster, Dielen, Industrieparkett und Schwingböden. Auch als Deckschicht auf Naturöl NP 90 Colour. Pflege mit Parkettpolish LP 35. Für Fußbodenheizung geeignet.

Verbrauch: abhängig von der Holzsorte, ca. 15–25 m²/ Liter

2,5 Liter	BLE	4 Stk. / Karton, 1 Pal. = 84 Stk.	440	3 0537

8. Parkettlacke und Pflegemittel

Produkt	Produktbeschreibung	PG	Art.-Nr.

• Farbton-intensivierend
• verhindert Vergilbung

NEU

Parkettbodenlauge **PL 60**

Wasserbasierende, lösemittelfreie Lauge zur Vorbehandlung von unbehandelten und geschliffenen Parkettböden und Holzoberflächen im Innenbereich sowie für Treppen und Möbel. Farbton und Holzmaserung werden durch die Parkettbodenlauge PL 60 stark hervorgehoben. Zudem wird die natürliche Vergilbung des Holzes verhindert. Material mit dem geeignetem Schwamm (siehe S. 44) auftragen. Die Oberfläche muss nachträglich mit Naturöl NP 90 oder NP 90 Color behandelt werden. Für Fußbodenheizung geeignet.

Verbrauch: ca. 8–10m²/ Liter abhängig von der Holzart

2,5 Liter	KKA	4 Stk. / Karton, 1 Pal. = 168 Stk.		
Weiß			440	3 0568
Grau			440	3 0569
Vintage (nur für Eichenholz geeignet)			440	3 0570

• wasserbasierend
• schnelltrocknend

NEU

Profi Terrassenöl **TP 92**

Hochwertiges, wasserbasierendes Imprägnieröl für den Außenbereich. Zur Grundbehandlung und Pflege von neuen oder zuvor ölbehandelten Holzoberflächen, wie z. B.: Terrassen, Gartenmöbeln, sowie Holzfassaden. Erzielt eine wasser- und schmutzabweisende Oberfläche und schützt das Holz gegen Schimmelpilzbefall.

Verbrauch: abhängig von der Holzsorte, ca. 8–12 m²/ Liter

2,5 Liter	BLE	4 Stk. / Karton, 1 Pal. = 168 Stk.	440	3 0566

• verhindert Algen und Schimmelbefall

NEU

Terrassenölreiniger **RT 10**

Zur Reinigung von Holz- und WPC-Terrassen, Gartenmöbeln, Zäunen, Carports etc.. Entfernt Moos- und Algenbewuchs und schützt vor Neubesiedlung.

Verbrauch: ca. 6–10 m²/ Liter

2,5 Liter	KKA	4 Stk. / Karton, 1 Pal. = 168 Stk.	440	3 0567

NEU

Auftragshalter und Schwamm

Halterung für Auftragsschwamm. Zum Applizieren von Parkettbodenlauge PL 60, Profi Terassenöl TP 92 und Terrassenölreiniger RT 10.

1 Stk.		1 Pal. = 100 Stk.	710	3 0633

NEU

Ersatz-Auftragsschwamm

Ersatzschwamm.

1 Stk.		1 Pal. = 100 Stk.	710	3 0634

8. Parkettlacke und Pflegemittel

Produkt	Produktbeschreibung	PG	Art.-Nr.

Aqua Pflegeöl **AP 90**

Wasserbasierendes, lösemittelfreies Ölpflege für die Renovierung und Sanierung von geölten Holzböden. Optimal bei Flächen, die mit Naturöl NP 90 Colour behandelt wurden um den Farbton zu erhalten und zu betonen. Erhöht die Strapazierfähigkeit des Bodens.

Verbrauch: 30–50 m²/l abhängig von der Saugfähigkeit und der Holzart

1 Liter	KKA	6 Stk. / Karton, 1 Pal. = 504 Stk.	440	3 0559

Parkett Polish **LP 35**

Pflegemittel für unversiegelte, versiegelte, imprägnierte und geölte Parkettböden. (Hartöl HP 91)
Mittlere Gleitbremse. GIS Code: Ö70

Verbrauch: 1 Liter reicht für ca. 30–50 m²

1 Liter	BKA	10 Stk. / Karton, 1 Pal. = 300 Stk.	440	1 1304

Naturholzbodenseife **HS 92**

Hochwertige Naturholzbodenseife zur regelmäßigen Reinigung und Pflege geölter Holzoberflächen. Naturholzbodenseife HS 92 wirkt zugleich schonend, reinigend und pflegend.

Verbrauch: 125 ml auf 5 Liter Wasser reichen für ca. 80m² mit geeignetem Wischmop auftragen

1 Liter	KKA	6 Stk. / Karton, 1 Pal. = 504 Stk.	440	3 0562

Wischmop

Nasswischmop für die Bodenreinigung aus 100 % Baumwolle mit integriertem Auspressmechanismus.
Inklusive Stiel und passendem Mop. Besonders geeignet zur Pflege mit Holzbodenseife HS 92.

Achtung: der Preis des Wischmops ist nicht rabattfähig!

1 Stk.	12 Stk. / Karton	710	1 5653

8. Parkettlacke und Pflegemittel

Produkt	Produktbeschreibung	PG	Art.-Nr.

Holzkittlösung **LV 15**

Zum Verkitten und Spachteln von Vertiefungen, Rissen und Fugen bei Parkett- und anderen Holzböden im Innenausbau bei Fugenbreiten bis max. 2 mm. Bei Fugenbreiten von 2 mm bis max. 5 mm empfehlen wir Aqua Holzkittlösung AV 5 elastisch (siehe Seite 39). GIS Code: G2
Achtung: nicht geeignet für Holzstöckelpflaster und Dielenböden.

Verbrauch: 1 Liter reicht für ca. 20 m² – je nach Fugenbreite und Verlegeart

10 Liter	KKA	1 Stk., 1 Pal. = 40 Stk.	440	1 5487

Universalgrundierung **LV 45**

Grundierung aus einer Lösung von hochwertigen Polymeren für alle Parkettarten (auch Exotenhölzer) und alle Versiegelungslacke geeignet. GIS Code: G2

Verbrauch: je nach Holz- und Verlegeart reicht ein Gebinde (10 Liter) für ca. 75-85 m²

10 Liter	KKA	1 Stk., 1 Pal. = 42 Stk.	440	1 1283

Systemgel **LV 35**

Gelartige Zwischenschicht für 2K PU 95-System. GIS Code: G2

Verbrauch: 1 kg reicht für ca. 40 m² als Zwischenschicht

5 Liter	BLE	1 Stk., 1 Pal. = 63 Stk.	440	1 1287

Systemlack **2K PU 95**

2-Komponenten-Reaktionslack für besonders stark beanspruchte Parkett-, Holzpflaster- und andere Holzböden in Werkshallen, Mehrzweckhallen, für Tanzböden und Treppen sowie den gesamten Holz-Innenausbau. Streich- oder Walzverfahren. GIS Code: DD1
Mischungsverhältnis: Komp. A : Komp. B = 1 : 1

Verbrauch: bei 2-maligem Lackauftrag reicht eine Einheit (10 Liter) für ca. 38 m²

Schichtdicke: 2 x Rollen á ca. 135 ml/m² = 100 µm

10 Liter	BLE	1 Stk., 1 Pal. = 63 Stk.		
seidenmatt Komp. A			440	1 1298
Härter Komp. B			440	1 1294

Verdünnung **PU-V 95**

Zum Reinigen von Werkzeugen und Arbeitsgeräten.

5 Liter	BKA	1 Stk., 1 Pal. = 72 Stk.	440	1 1301

8. Parkettlacke und Pflegemittel

Produkt	Produktbeschreibung	PG	Art.-Nr.

Unisiegel **IS 75**

Lösemittelhaltiger, universell einsetzbarer 1-Komponenten ÖL-Kunstharz Parkettsiegel. Zur Versiegelung aller Parkett- und Holzfußböden. Speziell für Hochkantlamellen, nicht seitenimprägniertes Holzpflaster oder Dielen. Unisiegel IS 75 entspricht dem Gleitreibungswert der DIN 18032 und hat eine geringe seitenverleimende Wirkung. GIS Code: KH 1

Verbrauch: einmaliger Lackauftrag reicht ein Gebinde 10 Liter für ca. 40 m²

Schichtdicke: 2 x Rollen á ca. 120 ml/m² = 80 µm, 3 x Rollen á ca. 120 ml/m² = 120 µm

10 Liter BLE 1 Stk., 1 Pal. = 30 Stk.		
seidenmatt	440	3 0538

Fugenmasse Parkett **FP 100**

Silikon- und lösemittelfreie, hartelastische, schnelltrocknende, schleifbare Fugenmasse auf Acrylbasis. Überarbeitbar mit allen MUREXIN Parkettsiegeln. Im Innenbereich zum Verschließen breiter Fugen bei verschiedensten Arten von Holzböden. Auch geeignet für Sockelleisten und andere Anschlüsse.

310 ml KTU 12 Stk. / Karton, 1 Pal. = 780 Stk.		
Eiche hell	440	1 4766
Buche	440	1 4767
Europäische Ahorn	440	1 4768
Buche gedämpft	440	1 4769
Kirsche / Nussbaum	440	1 4770
Eiche dunkel	440	1 4771
Exotenhölzer dunkel	440	1 4772
Wenge / Räuchereiche	440	1 4773
Esche / Fichte	440	1 4774

Mögliche Farbtonabweichungen sind drucktechnisch bedingt.
Für eine Mustertafel kontaktieren Sie bitte Ihren Außendienstmitarbeiter.

9. Abschlussprofile

Produkt	Produktbeschreibung	PG	Art.-Nr.

Teppich Profile

Stangenware zu 2,71 m.

1 Stk.	T 10; 20 mm Schenkelhöhe		
Natur eloxiert		450	5701
Gold eloxiert		450	5705

1 Stk.	T 12; 10 mm Schenkelhöhe		
Natur eloxiert		450	5702
Gold eloxiert		450	5706

1 Stk.	T 14		
Natur eloxiert		450	5703
Gold eloxiert		450	5707

1 Stk.	T 16; 3,5 mm Schenkelhöhe		
Natur eloxiert		450	5704
Gold eloxiert		450	5708

1 Stk.	T 18		
Natur eloxiert		450	5901
Gold eloxiert		450	5907

1 Stk.	T 20 / 7		
Natur eloxiert		450	5902
Gold eloxiert		450	5908

1 Stk.	T 20 / 15		
Natur eloxiert		450	5903
Gold eloxiert		450	5909

9. Abschlussprofile

Produkt	Produktbeschreibung	PG	Art.-Nr.

Parkett Profile

Stangenware zu 2,71 m.

1 Stk.	P 200 / 7		
Natur eloxiert		450	5709
Gold eloxiert		450	5722

1 Stk.	P 200 / 8		
Natur eloxiert		450	5710
Gold eloxiert		450	5723

1 Stk.	P 200 / 10		
Natur eloxiert		450	5711
Gold eloxiert		450	5724

1 Stk.	P 200 / 13		
Natur eloxiert		450	5712
Gold eloxiert		450	5725

1 Stk.	P 200 / 15		
Natur eloxiert		450	5713
Gold eloxiert		450	5726

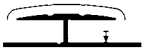

1 Stk.	P 202 / 7		
Natur eloxiert		450	5714
Gold eloxiert		450	5727

1 Stk.	P 202 / 8		
Natur eloxiert		450	5715
Gold eloxiert		450	5728

1 Stk.	P 202 / 10		
Natur eloxiert		450	5716
Gold eloxiert		450	5729

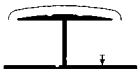

1 Stk.	P 202 / 13		
Natur eloxiert		450	5717
Gold eloxiert		450	5730

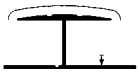

1 Stk.	P 202 / 15		
Natur eloxiert		450	5718
Gold eloxiert		450	5731

1 Stk.	P 204 / 7		
Natur eloxiert		450	5719
Gold eloxiert		450	5732

1 Stk.	P 204 / 8		
Natur eloxiert		450	5720
Gold eloxiert		450	5733

1 Stk.	P 204 / 10		
Natur eloxiert		450	5721
Gold eloxiert		450	5734

1 Stk.	P 204 / 15		
Natur eloxiert		450	5919
Gold eloxiert		450	5921

10. Werkzeuge

Produkt	Produktbeschreibung	PG	Art.-Nr.

Kleberspachtel für alle Beläge

1 Stk. 20 cm gezahnt 10 Stk. / Karton		
Zahnung A1	710	3 7958
Zahnung A2	710	4 7958
Zahnung B1	710	7958
Zahnung B2	710	1 7958
Zahnung B3	710	2 7958
Zahnung B11/PK	710	7299
Zahnung B17	710	1 6139

Mutterspachtel für auswechselbare Zahnschienen

1 Stk. 10 Stk. / Karton		
21 cm, ohne Einsätze	710	7570
28 cm, ohne Einsätze	710	7572

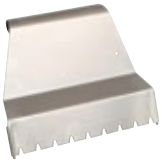

Spezialspachtel X-Bond

1 Stk.		
20 cm	710	1 2568

Zahnschienen für Mutterspachtel

1 Stk. Zahnschienen 21 cm, 10 Stk. / Karton		
Zahnung A1	710	3 7571
Zahnung A2	710	4 7571
Zahnung A3	710	1 5739
Zahnung B1	710	7571
Zahnung B2	710	1 7571
Zahnung B3	710	2 7571
Zahnung B5	710	1 4598
Zahnung B11/PK	710	6378
Zahnung B17	710	1 4597

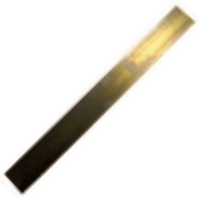

1 Stk. Zahnschienen 28 cm, 10 Stk. / Karton		
Zahnung A1	710	3 8211
Zahnung A2	710	4 8211
Zahnung A3	710	1 5740
Zahnung B1	710	8211
Zahnung B2	710	1 8211
Zahnung B3	710	2 8211
Zahnung B11/PK	710	6379
Spitzzahnung S1	710	1 5904
Zahnung EP (für Reaktionsbeschichtungen)	710	1 4067
Zahnung R2 (Rakeleinsatz) vormals ZA 55	710	7062

Flächenrakel

Zum Aufbringen von Nivelliermassen, Beschichtungen etc. in gleichmäßiger Schichtdicke. 56 cm

1 Stk.		
Flächenrakel Standard	710	5757
Stiftrakel Verstellbar	710	9440

Federspachtel

27 cm, mit Feder, rostfrei, auch für Wasserlacke geeignet.

1 Stk. 10 Stk. / Karton	710	7738

10. Werkzeuge

Produkt	Produktbeschreibung	PG	Art.-Nr.

Glättkelle Metall

Glättkelle mit gehärtetem Stahlblatt. Blatt: 280 mm x 130 mm x 0,7 mm

1 Stk.	710	1 2211

Schwertglätter 80

Schwertglätter aus gehärtetem und rostfreien Stahlblatt. Blatt: 80/115 mm x 500 mm x 1,0 mm

1 Stk.	710	1 2214

Entlüftungsrolle small

Zum Entlüften von Ausgleichsmassen und Epoxyharzbeschichtungen.
Stachellänge: 11 mm, Breite: 25 cm, inkl. Bügel

1 Stk.	710	5759

NEU

Entlüftungsrolle 50/21

Zum Entlüften von Ausgleichsmassen und Epoxyharzbeschichtungen.
Stachellänge: 21 mm, Breite: 50 cm

1 Stk.	710	1 6896

NEU

Entlüftungsrolle 60/11

Zum Entlüften von Ausgleichsmassen und Epoxyharzbeschichtungen.
Stachellänge: 11 mm. Breite: 60 cm, Zusätzlicher Bügel: siehe darunter (Rollerbügel verstellbar 60)

1 Stk.	710	1 6894

NEU

Rollerbügel verstellbar 60

60 cm. Bügel für Lackroller und Entlüftungswalze

1 Stk.	710	1 6895

Nagelschuhe

Nagelschuhe mit Befestigungsgurten in einer Größe.

1 Paar	710	5760

Teleskopstange

Teleskopstange aus Metall. 110–200 cm

1 Stk.	710	5655

10. Werkzeuge

Produkt	Produktbeschreibung	PG	Art.-Nr.

Rührwerk **MIX 16**

FR-Vollwellenelektronik: mit Sanftanlauf, Temperaturüberwachung, Überlastungsschutz und mit stufenloser Drehzahlregelung über Gasgebeschalter – für ein kontrolliertes Hochfahren an die optimale Rührgeschwindigkeit. Durchzugsstark in allen Drehzahlbereichen. Robustes 1-Gang-Getriebe: groß dimensioniert und optimal übersetzt – für ein starkes Drehmoment.
Ergonomische Handgriffe am Antrieb: wenig Gewicht, entspannte Armhaltung und aufrechte Körperposition für eine komfortable und kräfteschonende Bedienung. Mit Antirutsch-Oberflächenstruktur.
Stabile Schutz- und Ablagebügel: schützen die Maschine vor Verschmutzung und Beschädigung.
Bewährter Standardmischer ist ideal für Anwender, die vorwiegend im unteren Drehzahlbereich arbeiten.
Rührgut: zäh bis schwer wie Mörtel, Putz, Estrich, Beton
Hinweis: Rührstab ist nicht inkludiert!

1 Stk.	710	1 3928

Rührstab **MHR 14**

Drei rechts geformte Wendeln schrauben sich selbst in das Material. Selbst schweres und zähes Rührgut wird damit kraftsparend, schnell und intensiv gemischt. Auch als Mörtel- oder Schwergutrührer bekannt. Ideal für: Mörtel, Reaktionsharze, Fließmassen, Kleber, und bitumenfreien Abdichtungen.

1 Stk.	710	1 3981

Trapezklinge

1 Stk.	100 Stk. / Karton, 10 Stk./Pkt.		
0,63 mm		710	8203

Hakenklinge

1 Stk.	100 Stk. / Karton, 10 Stk./Pkt.		
0,63 mm		710	8204

Bitexklinge mit großem Haken

1 Stk.	100 Stk. / Karton, 10 Stk./Pkt.		
0,63 mm		710	6403

Spezialabdeckband **3M**

Spezialabdeckklebeband für Lackierarbeiten und Sportbodenmarkierungen.
Breite: 25 mm, Länge: 50 lfm

1 Stk.	ROL	36 Stk. / Karton	710	1 3810

Handpistole für 310 ml Kartusche

Handpistole für sämtliche 310 ml Kartuschen, besonders geeignet für den MUREXIN Spezialklebstoff X-Bond MS-K88 Express.

1 Stk.	710	1 4109

10. Werkzeuge

Produkt	Produktbeschreibung	PG	Art.-Nr.

NEU

Spezialwalze M3

25 cm breit. Zur Verarbeitung von MUREXIN Silan-Feuchtigkeitssperre MS-X 3. Lösemittelbeständig.

1 Stk.	10 Stk. / Karton	710	3 0621

Lackroller Micro

25 cm breit, Universalroller. Zur Verarbeitung von wasser- und lösemittelhältigen Materialen. Keine Fusselbildung.

1 Stk.	10 Stk. / Karton	710	8457

Lackroller LM

25 cm breit, speziell zur Verarbeitung lösemittelhältiger Parkettlacke.

1 Stk.	10 Stk. / Karton	710	8457

Lackroller W

25 cm breit, speziell zur Verarbeitung wässriger Parkettlacke.

1 Stk.	10 Stk. / Karton	710	7853

Steckbügel

25 cm. Bügel für Farb- und Lackroller.

1 Stk.		710	7736

NEU

Lackroller W 60

60 cm breit, speziell zur Verarbeitung wässriger Parkettlacke.

1 Stk.		710	1 6897

- sichere Parkett-versiegelung
- partikelfreies Lackieren

NEU

Profi Lacksieb

Innovative Verarbeitungshilfe zur sicheren Parkettversiegelung. Kunststoffeimer mit 16 Liter Fassungsvermögen und Deckel mit integriertem Gewebeeinsatz (400 µm). Zum Sieben von Parkettlacken und anschließendem Herausarbeiten mit fusselfreier Rolle.

1 Stk. Eimer		710	1 6892
1 Stk. Lacksiebdeckel		710	1 6893

Rollersafe

Für Roller 27 cm.

1 Stk.		710	5792

10. Werkzeuge

Produkt	Produktbeschreibung	PG	Art.-Nr.

Nagelschuhe

Nagelschuhe mit Befestigungsgurten in einer Größe.

1 Paar	710	5760

Polyamidhandschuhe

Lösemittelbeständige Handschuhe.

1 Paar Gr. 9	710	1 2220

Handpistole für 310 ml Kartusche

Handpistole für sämtliche 310 ml Kartuschen, besonders geeignet für den MUREXIN Spezialklebstoff X-Bond MS-K88 Express.

1 Stk.	710	1 4109

Rührwerk Flex MXE 1100

FR-Vollwellenelektronik: mit Sanftanlauf, Temperaturüberwachung, Überlastungsschutz und mit stufenloser Drehzahlregelung über Gasgebeschalter – für ein kontrolliertes Hochfahren an die optimale Rührgeschwindigkeit. Durchzugsstark in allen Drehzahlbereichen. Robustes 1-Gang-Getriebe: groß dimensioniert und optimal übersetzt – für ein starkes Drehmoment.
Ergonomische Handgriffe am Antrieb: wenig Gewicht, entspannte Armhaltung und aufrechte Körperposition für eine komfortable und kräfteschonende Bedienung. Mit Antirutsch-Oberflächenstruktur.
Stabile Schutz- und Ablagebügel: schützen die Maschine vor Verschmutzung und Beschädigung.
Bewährter Standardmischer ist ideal für Anwender, die vorwiegend im unteren Drehzahlbereich arbeiten.
Rührgut: zäh bis schwer wie Mörtel, Putz, Estrich, Beton
Hinweis: Rührstab ist nicht inkludiert!

1 Stk.	710	1 3928

Rührstab Flex WR3R M 14

Rührarme aus Rundmaterial verhindern das Einrühren von Luftblasen. Ideal für alle Materialien, bei denen Lufteinschlüsse zu vermeiden sind: Ausgleichsmassen, Spachtelmassen, Kleber, Dichtstoffe.

1 Stk.	710	1 3981

10. Werkzeuge

Produkt	Produktbeschreibung	PG	Art.-Nr.

Schleifbänder

200 x 750 mm für Hummel- und Frank-Schleifmaschinen.

1 Stk. 10 Stk. / Karton		
Körnung 24	710	7755
Körnung 36	710	7810
Körnung 40	710	5780
Körnung 60	710	7780
Körnung 80	710	7794
Körnung 100	710	7779
Körnung 120	710	7710

Schleifgitter

ø 406 mm

1 Stk. 10 Stk. / Karton		
Körnung 80	710	7868
Körnung 100	710	7861
Körnung 120	710	7862
Körnung 150	710	7860

Schleifscheiben

Korrund- und Metallkörnung.

50 Stk. ø 150 mm ohne Kletthaftung		
Körnung 40	710	5762
Körnung 60	710	5763

100 Stk. ø 150 mm ohne Kletthaftung		
Körnung 80	710	5764
Körnung 100	710	5765

50 Stk. ø 150 mm mit Kletthaftung		
Körnung 40	710	5766
Körnung 60	710	5767
Körnung 80	710	5768

100 Stk. ø 150 mm mit Kletthaftung		
Körnung 100	710	5770

25 Stk. ø 178 mm für Randmeister		
Körnung 36	710	9029
50 Stk. ø 178 mm für Randmeister		
Körnung 60	710	7756
100 Stk. ø 178 mm für Randmeister		
Körnung 80	710	7833
Körnung 100	710	7757

10 Stk. ø 400 mm doppelseitig		
Körnung 16	710	7817
Körnung 24	710	7744
Körnung 40	710	8396
Körnung 60	710	7965

1 Stk. ø 400 mm doppelseitig		
Körnung 10	710	8954
Körnung 24	710	8955
Körnung 36	710	8956

10. Werkzeuge

Produkt	Produktbeschreibung	PG	Art.-Nr.

Reinigungsscheibe

Reinigungs- und Polierpads in unterschiedlichen Materialfestigkeiten.

1 Stk. 5 Stk. / Karton		
weiß	710	7765
schwarz	710	5779
beige	710	6411

MUREXIN Latzhose

Größe 48–60. Farbton beige.

1 Stk.		
Größe 48	110	6179
Größe 50	110	1 6179
Größe 52	110	2 6179
Größe 54	110	3 6179
Größe 56	110	4 6179
Größe 60	110	6182

MUREXIN Bundhose

Größe 48–60. Farbton beige.

1 Stk.		
Größe 48	110	9267
Größe 50	110	9268
Größe 52	110	9269
Größe 54	110	9270
Größe 56	110	9271
Größe 60	110	9272

Eimer

10 bzw. 30 Liter Fassungsvermögen. Zur kontrollierten Dosierung des Anmachwassers und zum Anrühren von z. B. Nivellier-, Ausgleichs- und Spachtelmassen.

1 Stk. 1 Stk., 1 Pal. = 216 Stk.		
Anrühreimer 30 Liter.	710	5466

1 Stk. 1 Stk., 1 Pal. = 500 Stk.		
Messeimer 10 Liter.	710	8445

Zahnformen – Übersicht

TKB-Bezeichnung	Zahn-breite in mm	Zahn-lücken-breite (b) in mm	Zahn-lücken-tiefe (c) in mm	Kerben-winkel in Grad	Abbildung (Originalgröße)
A1	0,6	1,4	1,1	55,0	
A2	1,2	1,8	1,5	55,0	
A3	0,5	1,5	1,5	45,0	
B1	2,7	2,3	2,0	55,0	
B2	2,1	1,3	2,9	55,0	
B3	3,4	3,6	3,2	55,0	
B5	14,4	5,6	5,1	55,0	
PK / B11	8,0	6,0	5,0	60,0	
NEU B15	6,9	5,6	6,3	45,0	
B17	4,0	6,5	9,8	35,0	
S1	0,2	1,8	2,8	30,0	
EP	0,2	4,2	3,4	60,0	
R2	2,0	4,0	5,0	R	

MUREXIN

www.murexin.ch

Fliesen-verlegetechnik

		Seite
1.	Vorbereiten	55
2.	Verkleben	67
3.	Verfugen a. Fugenmörtel b. Dichtstoffe	75
4.	Uniplatte, Rohrkästen und Zubehör	84
5.	Fliesenabschlussschienen	89
6.	Reinigung und Pflege	98

MUREXIN

www.murexin.ch

Nützliche Tools für Ihre tägliche Arbeit

Der MUREXIN Service Bereich soll Sie bei Ihrer täglichen Arbeit unterstützen und diese auch erleichtern. Nutzen Sie die unterschiedlichen Tools, um Fragen rasch zu beantworten und Informationen auf einen Blick zu erhalten.

- Abdichtungs- und Entkopplungsbahn **AE 100**
- Flexfuge Profi **FX 65** / Sanitär Silikon Profi **SIL 65**
- Terrassen- und Balkonsysteme NEU
- Schwimmbad Verlegung NEU
- Feuchtigkeitsbeanspruchung Tabelle W1 bis W6 NEU
- Plattenlager NEU
- Verlegung von Natursteinen
- Einfaches Gestalten mit der MUREXIN Uniplatte
- Pflasterfuge **PF 30**
- Perfekt verfugt

- Wannendichtband NEU
- Profi Dichtfolie Schnell **Maximo PSM 1K**
- Flex Klebemörtel **Maximo M 41**
- Ausgleichsmörtel Trass Schnell **AM 50**
- Dichtklebemörtel Grau **DKM 95**
- Schnittschutzband **SB 50**
- Supraflex **SFS 2**
- Fugenmörtelemulsion **FE 85**
- Fugenmörtel Epoxy **FMY 90**
- Verlegehilfe
- Schnellflexfuge Ultra **SFU 77**

- SE 24 Ausheizprotokoll
- CM-Messung Estriche
- Dichtheitsprüfung
- Einbau von Wärmeplomben für Fußbodenheizungen

MUREXIN Bauprodukte entsprechen den jeweils gültigen Normen und Anforderungen. Ein Punkt betrifft hier den Nachweis von Leistungserklärungen auf Basis der letztgültigen Bauprodukteverordnung. Dieser ist vom Inverkehrbringer, egal ob Hersteller oder Händler, zu erbringen.

Mit MUREXIN haben Sie einen verlässlichen Partner, der alle gesetzlichen Auflagen mehr als erfüllt und Ihnen Sicherheit bei etwaigen Kontrollen gibt. Den aktuellen Ist-Stand dieses stetig wachsenden Bereiches finden Sie unter: www.murexin.com

Anwendungsfilme

A. MUREXIN Uniplatte
B. MUREXIN Maximo M 41
C. MUREXIN Staubreduzierung
D. MUREXIN Leichter tragen

www.murexin.com

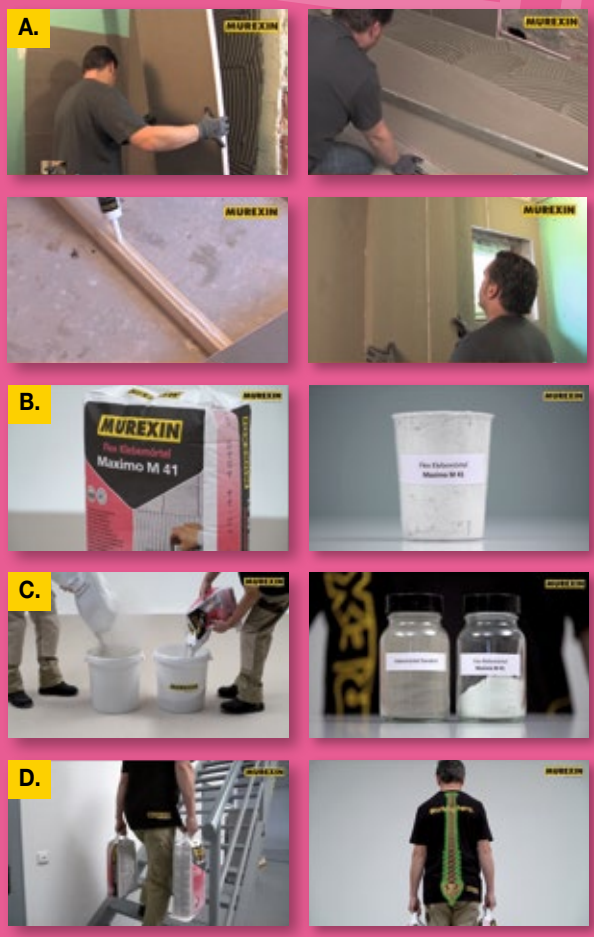

www.murexin.com

Verbrauchsrechner

- Flexfuge Profi **FX 65**
- Schnellflexfuge Ultra **SFU 77**
- Fugenmörtel Trass **FMT 15**
- Steinfuge Trass **SF 50**
- Fugenmörtel Extrem **FME 80**
- Fugenmörtel Epoxy **FMY 90**
- Plasterfuge **PF 30**

Highlights 2019

Rascher Arbeitsfortschritt und Zuverlässigkeit der Produkte sind die Ton angebenden Themen der Sparte Fliesenverlegetechnik. Mit der Dichtfolie Schnell **Maximo PSM 1K** wird ordentlich Zeit rausgeholt: Diese flexible Verbundabdichtung erhärtet extrem schnell, ist sehr ergiebig und dampfdiffusionsoffen. Besten Schutz der Abdichtungsebene stellt das selbstklebende Schnitzschutzband **SB 50** im Renovierungsfall der Dichtungsfuge sicher. Der innovative Klebemörtel Supraflex **SFS 2** überzeugt mit seiner extrem hohen Flexibiliät (S2), die ihn unter anderem für den Einsatz auf Problemuntergründen qualifiziert. Fugen werden mit der Fugenmörtelemulsion **FE 85** flexibler und widerstandsfähiger. Die Schnellflexfuge Ultra **SFU 77** bindet sehr schnell ab, erzielt eine hohe Flankenhaftung und ist bereits nach 2 Stunden begehbar. Der Fugenmörtel Epoxy **FMY 90** ist mit seiner optimierten Rezeptur so leichtgängig wie herkömmliche Fugenmörtel und in über 140 Farben erhältlich.

Die MUREXIN Highlights finden Sie auf den folgenden Seiten:

Profi Dichtfolie Schnell **Maximo PSM 1K** 60
Schnittschutzband **SB 50** 65
Supraflex **SFS 2** 70
Fugenmörtelemulsion **FE 85** 76
Schnellflexfuge Ultra **SFU 77** 77
Fugenmörtel Epoxy **FMY 90** 78

MUREXIN

www.murexin.ch

1. Vorbereiten

Überarbeitete Norm mit Anpassungen an aktuelle Anforderungen

2019 gibt es eine neue überarbeitete Version der 2015 erschienenen ÖNORM B 3407.

Als die nennenswertesten Unterschiede der alten zur neuen Ausgabe kann man die geänderte Definition von Großformaten, die Verschmälerung der Belags- bzw. Belagsdehnfugen sowie die neue Formatierung der Tabelle der Feuchtigkeitsbeanspruchungklassen inkl. des Entfalls der Darstellung der Bauwerksabdichtung anführen. Letztere werden nun ausschließlich in den Bauwerksabdichtungsnormen ÖNORM B 3691 bzw. 3692 dargestellt.

Geeignete Abdichtungen gemäß der neuen ÖNORM B 3407 finden Sie in der folgenden Tabelle:

Infoblatt
Download

www.murexin.com

Profi Dichtfolie Schnell
Maximo PSM 1K

Produkt Tipp!

- schnell erhärtend
- sehr ergiebig
- dampfdiffusionsoffen
- 1-komponentig
- spachtel- und streichfähig

Siehe Seite 60

Feuchtigkeitsbeanspruchung						Flüssigfolie 1 KS	Profi Dichtfolie schnell Maximo PSM 1K	Dichtklebemörtel Grau DKM 95	Flüssigfolie 2 KS	Dichtfolie DF 2K	Spezialabdichtung X-Bond MS-A99	Universalabdichtung PU 500	Abdichtungs- und Entkoppelungsbahn AE 100
Beanspruchungsklasse	Beispiele für Anwendungsbereiche	Verlege-untergrund für den Belag	Gefälle	Ent-wässerung	Verbund-abdichtung								
W1 **sehr geringe Wasserbelastung** Flächen mit nicht häufigem, kurzzeitigem Einwirken durch Wischwasser	Wohnbereich: Wohnräume, Gangbereich, WCs, Büros, udgl.	Feuchtigkeits-empfindlich[c] und feuchtigkeitsunemp-findlich[d]	Kein Gefälle in Gehbe-lagsebene erforderlich	Keine Abläufe erforderlich	Keine besonderen Maßnahmen erforderlich	✔	✔	✔	✔	✔	✔	✔	✔
W2 **geringe Wasserbelastung** Flächen mit nicht häufigem, kurzzeitigem Einwirken durch Wisch- und Spritzwasser	Betriebsbreich: WC-Anlagen; Wohnbereich: Küchen bzw. Räume mit ähnlicher Nutzung					✔	✔	✔	✔	✔	✔	✔	✔
W3 **mäßige Wasserbelastung** Flächen mit häufigem, kurzzeitigem Einwirken durch Wisch- und Spritzwasser	Badezimmer, mit Duschtassen höher als 2 cm über Gehbelag eingebaut[b] oder Badewanne, Bodenflächen in WC-Anlagen ohne Bodenablauf; Windfänge in öffentlichen Bereichen mit feuchtigkeitsempfindlichen Untergründen				Verbundab-dichtung bei Fliesen/ keramischen Belägen gemäß 6.4 ÖNORM B 3407	✔	✔	✔	✔	✔	✔	✔	✔
W4 **hohe Wasserbelastung** Flächen mit häufigem, länger anhaltenden Einwirken durch Wisch-, Spritz- und Brauchwasser	Wand[a]- und Bodenflächen mit Ablauf, z. B. WC-Anlagen, Badezimmer, Duschen mit niveaugleichen Einbauteilen[b], Waschküchen	Feuchtigkeits-unempfind-lich[d]	Gefälle in Gehbe-lagsebene erforderlich	Wand- oder Bodenablauf in Gehbe-lagsebene erforderlich		✔	✔	✔	✔	✔	✔	✔	✔
W5 **sehr hohe Wasserbelastung** Flächen mit dauerhaft anhaltenden Einwirken durch Wisch-, Spritz- und Brauchwasser und/oder erhöhter chemischer Einwirkung	Schwimmbeckenumgänge, Duschanlagen, betrieblich industrielle Produktionsstätten wie z.B. Laboratorien, Lebensmittelverarbeitende Betriebe, Großküchen					x	✔	✔	✔	✔	✔	✔	✔
W6 **Außenbereich** Flächen im Außenbereich	Balkone, Terrassen, Loggien, Stiegen, offene Laubengänge					x	✔	✔	✔	✔	✔	✔	✔
a	Betrifft bodenebene Abläufe in Wandflächen; nicht betroffen sind geschlossene Abläufe, wie z. B. Waschmaschinen- und Waschbeckenabflüsse					✔ geeignet x nicht geeignet							
b	Als Niveaugleich gelten alle Duschtassen, die bis zu 2 cm höher oder tiefer versetzt sind als der angrenzende Bodenbelag												
c	Feuchtigkeitsempfindliche Untergründe, wie z. B. Calciumsulfatestriche, Holzwerkstoffe, Gipswerkstoffe. Gipsputze dürfen in Duschbereichen der Feuchtigkeitsklasse W3 nur verwendet werden, wenn diese ausdrücklich vom Hersteller für diesen Anwendungsbereich freigegeben werden					Notwendige Bauwerksabdichtungen in Abhängigkeit von der Feuchtigkeitsbeanspruchung und den Untergründen sind in ÖNORM B 3692:2014, Tabelle 8 enthalten.							
d	Weitgehend feuchtigkeitsunempfindliche Untergründe, wie z. B. Beton, zementbasierende Putze und zementgebundene, mineralische Bauplatten												

1. Vorbereiten

Produkt	Produktbeschreibung	PG	Art.-Nr.

Supergrund **D4 Rapid**

Haftvermittelnde, lösemittelfreie, 1-komponentige, gebrauchsfertige und sehr schnelltrocknende Grundierung auf Spezialdispersionsbasis für den Innen- und Außenbereich (Wand- und Bodenflächen). Zur Vorbereitung nicht saugender und saugender (verdünnt mit Wasser bis max. 20 %; bei Anhydritestrichen bis max. 10 %) Untergründe. Sowohl geeignet vor dem Spachteln mit MUREXIN Nivellier- und Ausgleichsmassen und vor der Fliesenverlegung; speziell für den Sanierungsbereich Fliese auf Fliese. Nach der Trocknung wird eine griffige Oberfläche erreicht. Der Supergrund D4 rapid ist auf Anhydritestrichen als Grundierung bis zu einer Fliesengröße von 10.000 cm² (z. B. 100 x 100 cm) einsetzbar (nähere Informationen im technischen Merkblatt).

Verbrauch: nicht saugende Untergründe: 100–150 g/m² je nach Rauigkeit des Untergrundes.
saugende Untergründe: 80–135 g/m² je nach Rauigkeit des Untergrundes.

1 kg	KDO	10 Stk. / Karton, 1 Pal. = 320 Stk.	121	1 6093
5 kg	KE	1 Stk., 1 Pal. = 85 Stk.	121	1 6094
10 kg	KE	1 Stk., 1 Pal. = 36 Stk.	121	1 6095

Tiefengrund **LF 1**

Hochwertige, blau eingefärbte Kunstharzdispersion mit sehr gutem Eindringvermögen. Im Innen- und Außenbereich als Haftbrücke für sämtliche Klebemörtel, Ausgleichsmassen und alternative Feuchtigkeitsabdichtungen bei saugenden Untergründen.

Verbrauch: ca. 150 g/m² je nach Saugfähigkeit des Untergrundes

1 kg	KFL	6 Stk. / Karton, 1 Pal. = 378 Stk.	120	5690
5 kg	KKA	1 Stk., 1 Pal. = 96 Stk.	120	5691
10 kg	KKA	1 Stk., 1 Pal. = 42 Stk.	120	1 0702
25 kg	KKA	1 Stk., 1 Pal. = 24 Stk.	120	1 2089

NEU

Spezial-Haftgrund **DX 9**

Hochwertige haftvermittelnde, lila eingefärbte Grundierung für saugende und nicht saugende Oberflächen. Speziell im Renovierungsbereich auf nahezu allen Untergründen im Boden- und Wandbereich einsetzbar. 1-komponentig und gebrauchsfertig. Bei nicht saugenden Untergründen unverdünnt, auf stark saugenden zementären Untergründen bis max. 1:3 mit Wasser verdünnbar, auf Anhydrit-Estrichen bis max. 1:2. Nicht geeignet auf PUR-Vorstrichen und OSB-Platten. GIS Code: D1

Verbrauch: 1 kg reicht für ca. 20–30 m² je nach Untergrund

10 kg	KKA	1 Stk., 1 Pal. = 42 Stk.	410	1 6541

1. Vorbereiten

Produkt	Produktbeschreibung	PG	Art.-Nr.

Epoxy-Feuchtigkeitssperre **2K EP 170**

Hochwertiges, emissionsarmes 2-Komponenten Epoxidharzsystem zum Absperren von Feuchtigkeit auf Zementestrich und Beton. Im Innenbereich zum Absperren von überhöhter Restfeuchte bis zu 7 CM % bei Betonuntergründen und Zementestrichen. Als alternative Abdichtung bei erdberührten Betonflächen und bei neuen Betondecken mit hoher Restfeuchte, sowie zum Grundieren und Verfestigen von allen bauüblichen Untergründen im Innen- und Außenbereich. Auch als EP Mörtel mit Quarzsand 0,063–3,5 anwendbar. Bei Einsatz auf Fußbodenheizung nur nach Rücksprache. GIS Code: RE 1.

Verbrauch: 200–600 g/m² je nach Anwendung
Feuchtigkeitssperre: mind. Verbrauch 450 g/m²

4,5 kg	**EH**			
3 kg	BLE	1 Stk., 1 Pal. = 80 Stk. Komp. A	410	1 5884
1,5 kg	BKA	1 Stk., 1 Pal. = 198 Stk. Komp. B	410	1 5885

12 kg	**EH**			
8 kg	BHO	1 Stk., 1 Pal. = 33 Stk. Komp. A	410	1 5889
4 kg	BLE	1 Stk., 1 Pal. = 80 Stk. Komp. B	410	1 5890

30 kg	**EH**			
20 kg	BLE	1 Stk., 1 Pal. = 16 Stk. Komp. A	410	1 5886
10 kg	BKA	1 Stk., 1 Pal. = 42 Stk. Komp. B	410	1 5887

Estrichverdübelung **EV 15**

2-komponentiges, lösemittelfreies, lebensmittelechtes, verseifungsbeständiges, schwundfreies und dünnflüssiges Reaktionsharz auf Epoxybasis, das auch mit feinem Quarzsand bzw. Tixotropiermittel TE 2K versehen werden kann. Das Material härtet auch in dicken Schichten aus und bildet eine kraftschlüssige und dichte Verbindung mit dem Untergrund. Im Innen- und Außenbereich, zum Ausgießen und Verfüllen von engen und tiefen Rissen, Löchern und Hohlräumen.

Verbrauch: ca. 1,1 kg/l Füllraum

1 kg	BDO	6 Stk. / Karton, 1 Pal. = 120 Stk.	310	2 7158

Quarzsand **QS 98**

Quarzsande sind natürliche, mineralische Rohstoffe. Mehrfach gewaschener, feuergetrockneter Quarzsand, frei von Verunreinigungen. Geringe vorkommensbedingte Toleranzen können daher möglich sein. Zum Verfüllen von Spachtelmassen sowie diverse Epoxid- und Polyurethanharzen, zum Absanden von Reaktionsharzen. Zur Herstellung von Kratzspachtelungen, Reaktionsharzmörtel sowie für Hohlkehlen-Ausbildung.

25 kg	PS	1 Stk., 1 Pal. = 40 Stk.		
0,1–0,2 mm (Verfüll- und Abstreusand)			330	9218
0,1–0,5 mm (Verfüll- und Abstreusand)			330	1 1221
0,3–0,8 mm (Verfüll- und Abstreusand)			330	7706
0,6–1,2 mm (Abstreusand)			330	5428
0,063–3,5 mm (Grobmörtelsand)			330	1 0399
3–5 mm (Drainagemörtelsand)			330	1 6257

Profloor

Profloor ist ein PES-Vlies, Oberseite mit PE-Folie einseitig laminiert. Unterseite mit rutschfester Beschichtung, universell einsetzbare Schutzabdeckung für Böden aller Art. Auch an Wandbereichen einsetzbar. Abdecken von Möbeln möglich. Das Vlies lässt sich leicht auf dem Untergrund ausrollen. Schützt Flächen vor Staub, Schmutz, Flecken und leichten mechanischen Beanspruchungen. Je nach Verschmutzungsgrad mehrmals anwendbar.

100 cm		24 Rollen / Pal., weiss	112	PRO 1
200 cm	Original	15 Rollen / Pal., weiss	112	PRO 2
100 cm	Open	15 Rollen / Pal., weiss, Dampfdiffusionsoffen	112	PRO 1O

1. Vorbereiten

Produkt	Produktbeschreibung	PG	Art.-Nr.

Gießharz **2K SI 60**

Gerucharmes, lösemittelfreies, 2-komponentiges Gieß- und Klebeharz auf Wasserglas-PUR Basis. Im Innen und Außenbereich zum kraftschlüssigen Verbinden von Beton, Estrich- und Fugenrissen. Sowie zum Vergießen, Füllen, Ausbessern von mineralischen Untergründen und zum Verkleben von Metallleisten auf Beton, Stein, Holz und Keramik. GIS Code: RU 1. Abnahme nur im Überkarton (5 Einheiten) möglich.

Verbrauch: abhängig von Breite und Tiefe der Risse

600 ml	**EH**	5 EH / Karton, 1 Pal. = 39 Kartons	410	1 5168
300 ml	KFL	Komp. A		
300 ml	KFL	Komp. B		

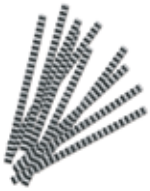

HOCO Estrichklammer

Wellenförmige Estrichklammer aus hochwertigem Metall, zur Rissverdübelung in Verbindung mit Gießharz 2K HOCO 24 und Gießharz 2K SI 60.

Verbrauch: 5–7 Stk. / lfm

500 Stk.	KTN	500 Stk. / Karton, 1 Pal. = 270 Kartons	410	1 0051
		(= 135.000 Stk.)		

Rissarmierungsbahn **GL**

Rissarmierungsgelege mit extremer Zugfestigkeit und hoher Bruchhochdehnung. Zur Überarbeitung von Rissen, Schein- und Arbeitsfugen in Verbindung mit Spachtelmassen, MSP- und PU-Klebstoffen. Für Fußbodenheizung geeignet. Als Ersatz zur herkömmlichen Rissverdübelung. Bahnbreite: 60 cm, Länge: 12 lfm.

7,2 m²	ROL	1 Pal. = 96 Rollen	410	1 6546

Ausgleichsmörtel **AM 20**

Hochvergüteter, wasser- und frostfester, hydraulisch abbindender Spezialmörtel. Durch Spezialzuschlagstoffe härtet der Mörtel spannungsfrei bis 20 mm aus und zeigt sehr gute Verarbeitungseigenschaften. Im Innen- und Außenbereich, zum Ausgleichen unebener Wand- und Bodenflächen vor der Fliesenverlegung in Wohnräumen, Duschen, auf Balkonen, auf Terrassen, in Garagen, gewerblichen Nassräumen und bei Fassaden. Fliesenverlegung nach 24 Stunden.

Verbrauch: ca. 1,6 kg/m² je mm Schichtdicke

25 kg	PS	1 Stk., 1 Pal. = 48 Stk.	121	4003

- bis 50 mm in einer Schicht
- mit Trassanteil
- sehr schnell erhärtend

Ausgleichsmörtel Trass Schnell **AM 50**

Trasshältiger, hochvergüteter, wasser- und frostfester, sehr schnell erhärtender, hydraulisch abbindender Ausgleichsmörtel. Durch spezielle Zuschlagstoffe härtet der Mörtel spannungsfrei bis 50 mm aus und zeigt sehr gute Verarbeitungseigenschaften. Im Innen- und Außenbereich, zum Ausgleichen unebener Wand- und Bodenflächen vor der Fliesenverlegung in Wohnräumen, Duschen, Balkone, Terrassen, Garagen, gewerblichen Nassräumen und Fassaden. Fliesenverlegung nach 1 bis 6 Stunden (je nach Schichtstärke).

Verbrauch: ca. 1,6 kg/m² je mm Schichtdicke

25 kg	PS	1 Stk., 1 Pal. = 48 Stk.	121	1 5943

1. Vorbereiten

Produkt	Produktbeschreibung	PG	Art.-Nr.

C 30 DIN EN 13813 F5

- Palettengröße 48 Säcke
- auch für Außenbereich (Balkone, Terrassen) geeignet

Schnellestrich **SE 24**

Werksgemischter, universell einsetzbarer Trockenbeton für die Estrichherstellung. Händisch oder maschinell verarbeitbar. Kann als schwimmender, gleitender oder als Verbundestrich eingebracht werden und ist ohne weitere Zusätze als Heizestrich geeignet. Estrich mit hoher Frühfestigkeit und extrem geringer Rückfeuchtung, welcher auch für Feuchträume (Badezimmer, Duschen usw.) und für den Außenbereich (Balkone, Terrassen) geeignet ist, jedoch nicht für anhaltende sehr hohe Wasserbelastung (Schwimmbecken und -umgänge, Dusch- und Waschanlagen, gewerbliche Großküchen, Wasserbehälter usw.) Begehbar nach 18 Stunden, Fliesenverlegung nach 24 Stunden möglich.

Verbrauch: ca. 20 kg/m²/cm

25 kg	PS	1 Stk., 1 Pal. = 48 Stk.	121	8941

NATUR STEIN GEEIGNET

Drainagemörtel Trass **DMT 40**

Fertig gemischter, frost- und ausblühungssicherer, wasserdurchlässiger Trass-Einkornmörtel der Mörtelklasse C 16/20. Im Außenbereich zur Verlegung von Fliesen oder Natursteinen, als drainagefähiger Unterlagsbeton für Pflasterungen, als wasserdurchlässiger Verbundestrich. Zur Nass in Nass Verlegung oder nach Trocknung zur Dünnbettverlegung auf Drainmatten-Systemen.

Verbrauch: je nach Schichtdicke, ca. 19 kg/m²/cm

30 kg	PS	1 Stk., 1 Pal. = 42 Stk.	121	1 6607

GEVEMICODE EC1 PLUS sehr emissionsarm

C 25 DIN EN 13813 F7

Nivelliermasse **FZ 15**

Pulverförmige, kunstharzvergütete, selbstverlaufende, hydraulisch abbindende Nivelliermasse mit Murevell-Effekt. Nur im Innenbereich, zur Herstellung planebener Unterböden in Schichtdicken bis 10 mm vor der Verlegung von Bodenbelägen aller Art. Geeignet bei Fußbodenheizung und für Stuhlrollenbelastung.
Brandverhalten: A1. GIS Code: ZP 1

Verbrauch: ca. 1,5 kg/m² je mm Schichtdicke

25 kg	PS	1 Stk., 1 Pal. = 48 Stk.	420	6448

GEVEMICODE EC1 PLUS sehr emissionsarm

C 35 DIN EN 13813 F10

Nivelliermasse Extrem **NE 30**

Pulverförmige, kunstharzvergütete, spannungsarme, selbstverlaufende, hydraulisch abbindende Nivelliermasse. Für den Innenbereich zur Herstellung planebener Unterböden in Schichtdicken von 3 bis 30 mm vor der Verlegung von Bodenbelägen aller Art, insbesondere zum Ausgleichen extremer Unebenheiten wie z.B. bei Hohldielendecken und Rohdecken sowie zum großflächigen Niveauausgleich. Brandverhalten: A1. GIS Code: ZP 1

Verbrauch: ca. 1,7 kg/m² je mm Schichtdicke

25 kg	PS	1 Stk., 1 Pal. = 48 Stk.	420	6176

GEVEMICODE EC1 PLUS sehr emissionsarm

C 40 DIN EN 13813 F10

Holzboden Nivelliermasse **NH 75**

Selbstverlaufende, mit Spezialfasern verstärkte Zementnivelliermasse zur Sanierung alter Holzböden und zur Herstellung hochbelastbarer ebener Untergründe im Innenbereich. Für Schichtdicken von 3 bis 20 mm. Kein Armierungsgewebe erforderlich. Brandverhalten: A1. GIS Code: ZP 1

Verbrauch: ca. 1,25 kg/m² je mm Schichtdicke

20 kg	PS	1 Stk., 1 Pal. = 48 Stk.	420	5549

1. Vorbereiten

Produkt	Produktbeschreibung	PG	Art.-Nr.

Fließmasse Außen **FMA 30**

Pulverförmige, kunstharzvergütete, spannungsarme, selbstverlaufende, hydraulisch abbindende Nivelliermasse. Für den Innen- und Außenbereich zur Herstellung planebener Unterböden in Schichtdicken von 5 bis 40 mm vor der Verlegung verschiedenster Bodenbeläge. Insbesondere zum Ausgleichen von Unebenheiten bei Hohldielendecken, Rohdecken etc. sowie zum großflächigen Niveauausgleich bis 3 % Gefälle. Auch im Außenbereich bis 40 mm je Arbeitsgang einsetzbar. Grundierungsempfehlung: Abdichtungsgrund AG 3. Brandverhalten: A1.

Verbrauch: ca. 1,6 kg/m² je mm Schichtdicke

25 kg	PS	1 Stk., 1 Pal. = 48 Stk.	310	7872

Schnellspachtelmasse **SL 52**

Pulverförmige, staubreduzierte kunstharzvergütete Spezialspachtelmasse **für nachfolgende Schnellverlegung ab 90 Minuten.** Spannungsarm, selbstverlaufend, hydraulisch abbindend mit Spezialzement mit geringem Verbrauch. Nur im Innenbereich, zur Herstellung planebener Unterböden in Schichtdicken bis 20 mm vor der Verlegung von Bodenbelägen und Parkett. Geeignet bei Fußbodenheizung und Stuhlrollenbelastung. Geeignet unter Epoxy Versiegelungen.
Brandklasse: A2fl s1 nach EN 13501. GIS Code: ZP 1

Verbrauch: ca. 1,4 kg/m² je mm Schichtstärke

25 kg	PS	1 Stk., 1 Pal. = 48 Stk.	420	1 3303

Randdämmstreifen selbstklebend **RS 50**

Selbstklebender, unverrottbarer, vlieskaschierter Polyethylenschaumstoff. Zur Vermeidung von Schallbrücken und Spannungen bei Boden-/Wandanschlussfugen im Innen- und Außenbereich. Auf Rohbetonböden, schwimmenden Estrichen oder Estrichen auf Trennlage, Holzdielen und Spanplattenböden, alten Keramik- und Naturwerksteinböden. Für den Anschlussbereich Boden/Wand zur Vermeidung von Mörtelbrücken bei der Verarbeitung von Fliesenklebern und/oder selbstverlaufenden Bodenspachtelmassen. Verhindert Zwangsspannungen der eingebauten Spachtelungen.

20 lfm	ROL	5 Stk./Karton; 1 Pal = 90 Rollen	121	1 3056

1. Vorbereiten

Produkt	Produktbeschreibung	PG	Art.-Nr.

Flüssigfolie **1 KS**

Schnell trocknende, lösemittelfreie, wasserundurchlässige, 1-komponentige, dauerelastische, naht- und fugenlose Verbundabdichtung für den Innenbereich bei drucklos ablaufendem Wasser direkt unter dem keramischen Belag in Brausen, Duschkabinen und Badezimmern. Entsprechend der EN 14891, der ÖNORM B 3407 W1 - W4 und gemäß dem ZDB-Merkblatt für die Feuchtigkeitsbeanspruchungsklasse A0, sowie Beanspruchungsklasse A gemäß den Prüfgrundsätzen zur Erteilung eines allgemeinen bauaufsichtlichen Prüfzeugnisses.

Verbrauch: ca. 1,5 kg/m² je mm Schichtdicke
ca. 0,8 kg/m² per 0,5 mm Schichtdicke

7 kg	KE	1 Stk., 1 Pal. = 85 Stk.	120	4007
14 kg	KE	1 Stk., 1 Pal. = 36 Stk.	120	4008
25 kg	KE	1 Stk., 1 Pal. = 24 Stk.	120	4174

Profi Dichtfolie **PD 1K**

Hydraulisch erhärtende, lösemittelfreie, wasserundurchlässige, jedoch wasserdampfdurchlässige, flexible 1-komponentige Dichtungsschlämme zum Erstellen von naht- und fugenlosen Verbundabdichtungen im Innen- und Außenbereich direkt unter dem keramischen Belag für den Wand- und Bodenbereich, bei Balkonen, Terrassen, sowie Schwimmbecken (bis 2 m). Entsprechend der EN 14891, der ÖNORM B 3407 W1 - W6 und gemäß dem ZDB-Merkblatt für die Feuchtigkeitsbeanspruchungsklasse A0 und B0 anwendbar.

Verbrauch: ca. 1,5 kg/m² je mm Schichtdicke
ca. 3,0 kg/m² per 2 mm Schichtdicke

18 kg	PS	1 Stk., 1 Pal. = 48 Stk.	120	1 1729

- Abdichten und Verkleben mit einem Produkt
- rissüberbrückend und entkoppelnd
- wasserdicht und dampfdiffusionsoffen

Dichtklebemörtel Grau **DKM 95**

Neuartiger, hydraulisch abbindender, wasserundurchlässiger jedoch dampfdiffusionsoffener, zementärer, flexibler, 1-komponentiger Dicht- **und** Klebemörtel. Im Innen- und Außenbereich zum Erstellen von naht- und fugenlosen Abdichtungen im Wand- und Bodenbereich direkt unter keramischen Fliesen und Platten (entsprechend der EN 14891, der ÖNORM B 3407 W1 - W6 und gemäß dem ZDB-Merkblatt für die Feuchtigkeitsbeanspruchungsklasse A0 und B0 anwendbar) sowie zur Verklebung von keramischen Belägen im Bodenbereich bei starker thermischer oder mechanischer Belastung, wie z.B. Balkone und Terrassen (speziell bei Feinsteinzeugverklebung), bei Holz- oder Metalluntergründen usw. Das Abdichten und Verkleben muss in zwei Arbeitsschritten erfolgen!

Verbrauch:
als Abdichtung: ca. 1,5 kg/m² per mm
ca. 3,0 kg/m² per 2 mm Schichtdicke
als Kleber: ca. 3,2 kg/m² (bei Verwendung einer 10 mm-Zahnkelle)

20 kg	PS	1 Stk., 1 Pal. = 48 Stk.	120	1 3978

- hoch ergiebig
- einfache Verarbeitung
- schnell erhärtend

Profi Dichtfolie Schnell **Maximo PSM 1K**

Schnellerhärtende, hoch ergiebige, hydraulisch abbindende, lösemittelfreie, wasserundurchlässige, jedoch wasserdampfdurchlässige, flexible einkomponentige Dichtungsschlämme zum Erstellen von naht- und fugenlosen Verbundabdichtungen. Im Innen- und Außenbereich zur fugenlosen Abdichtung für den Wand- und Bodenbereich direkt unter dem keramischen Belag. Zur Anwendung bei Balkonen, Terrassen sowie Schwimmbecken (bis 2 m). Eine Verfliesung ist nach drei Stunden möglich. Entsprechend der EN 14891, der ÖNORM B 3407 W1-W6, gemäß DIN 18534 für die Wassereinwirkungsklasse W0-I bis W3-I (bei W3-I ohne zusätzliche chemische Belastung), gemäß DIN 18531-5 (Balkone, Loggien u.Ä.) und DIN 18535 (Schwimmbecken und Behälter), sowie gemäß den Prüfgrundsätzen zur Erteilung eines allgemeinen bauaufsichtlichen Prüfzeugnisses.

Verbrauch: ca. 1,15 kg/m² je mm Schichtdicke
ca. 2,3 kg/m² per 2 mm Schichtdicke

18 kg	PS	1 Stk., 1 Pal. = 48 Stk.	120	1 6453

1. Vorbereiten

Produkt	Produktbeschreibung	PG	Art.-Nr.

Flüssigfolie **2 KS**

Schnellerhärtende, lösemittelfreie, wasserundurchlässige, flexible, naht- und fugenlose, 2-komponentige, tieftemperaturelastische Verbundabdichtung für den Innen- und Außenbereich. Zur fugenlosen Abdichtung gegen drucklos ablaufendes Wasser direkt unter dem keramischen Belag auf Wand- und Bodenflächen in Duschen, Badezimmern, sowie auf Terrassen und Balkonen. Verfliesung nach ca. 3 Stunden möglich. Entsprechend der EN 14891, der ÖNORM B 3407 W1-W6, gemäß DIN 18534 für die Wassereinwirkungsklasse W0-I bis W3-I (bei W3-I ohne zusätzliche chemische Belastung), gemäß DIN 18531-5 (Balkone, Loggien u.Ä.) und DIN 18535 (Schwimmbecken und Behälter), sowie gemäß den Prüfgrundsätzen zur Erteilung eines allgemeinen bauaufsichtlichen Prüfzeugnisses. Die empfohlene Mindestschichtstärke von 2 mm ist in zwei Arbeitsgängen aufzutragen. Mischungsverhältnis: 1:1.

Verbrauch: ca. 1,5 kg/m² per mm Schichtdicke
ca. 3,0 kg/m² per 2 mm Schichtdicke

12 kg	KE	1 Stk., 1 Pal. = 24 Stk.	120	4877
50 kg	KKA+PS	1 Stk., 1 Pal. = 12 Stk.	120	4044

Dichtfolie **DF 2K**

Hydraulisch erhärtende, lösungsmittelfreie, wasserundurchlässige, jedoch wasserdampfdurchlässige, dauerelastische, naht- und fugenlose 2-komponentige Verbundabdichtung für den Innen- und Außenbereich direkt unter dem keramischen Belag auf Wand- und Bodenflächen in Duschen, Badezimmern, auf Terrassen und Balkonen, Schwimmbecken, Fassaden und sämtlichen gewerblichen Nassräumen. Entsprechend der EN 14891, der ÖNORM B 3407 W1-W6, gemäß DIN 18534 für die Wassereinwirkungsklasse W0-I bis W3-I (bei W3-I ohne zusätzliche chemische Belastung), gemäß DIN 18531-5 (Balkone, Loggien u.Ä.) und DIN 18535 (Schwimmbecken und Behälter), sowie gemäß den Prüfgrund-sätzen zur Erteilung eines allgemeinen bauaufsichtlichen Prüfzeugnisses. Die empfohlene Mindestschichtstärke von 2 mm ist in zwei Arbeitsgängen aufzutragen. Rissfrei von −35°C bis +80°C sowie druckwassergeprüft bis 7 bar (von vorne). Mischungsverhältnis Pulver- und Flüssigkomponente: 2:1.

Verbrauch: ca. 1,5 kg/m² per mm Schichtdicke
ca. 3,0 kg/m² per 2 mm Schichtdicke

18 kg	KE	1 Stk., 1 Pal. = 24 Stk.	120	4006
37,5 kg	KKA+PS	1 Stk., 1 Pal. = 12 Stk.	120	5692

- wasserdicht
- rissüberbrückend und entkoppelnd
- alkalibeständig
- gleichmäßige Schichtdicke

Abdichtungs- und Entkoppelungsbahn **AE 30**

Wasserdichte, spannungsabbauende, flexible, rissüberbrückende, alkalibeständige Abdichtungs- und Entkoppelungsbahn zur sicheren Flächenabdichtung im Verbund mit Fliesen, Platten und Naturstein. Speziell geeignet für ein schnelles Weiterarbeiten unter gleichzeitiger Gewährleistung einer gleichmäßigen Schichtdicke! Zur Herstellung einer Verbundabdichtung für den Innen- und Außenbereich direkt unter dem keramischen Belag für den Wand- und Bodenbereich, Duschanlagen, häusliche Bäder, öffentliche sowie private Balkone und Terrassen sowie in gewerblichen Küchen. Entsprechend der EN 14891, der ÖNORM B 3407 W1-W6, gemäß DIN 18534 für die Wassereinwirkungsklasse W0-I bis W3-I (bei W3-I ohne zusätzliche chemische Belastung und nur als Sonderkonstruktion), gemäß DIN 18531-5 (Balkone, Loggien u.Ä.) und DIN 18535 (Schwimmbecken und Behälter), sowie gemäß den Prüfgrundsätzen zur Erteilung eines allgemeinen bauaufsichtlichen Prüfzeugnisses.

30 m²	ROL 1 m breit	1 Stk., 1 Pal. = 28 Stk.	120	28290

MUREXIN

www.murexin.ch

1. Vorbereiten

Zuverlässiger Schutz der Abdichtungsebene

Schlau baut vor: Schnittschutzband **SB 50** - bereits bei der Errichtung an die Renovierung denken! Universell einsetzbarer Schnittschutz, da auf allen Dichtbändern einsetzbar.

Dichtungsfugen sind sogenannte Wartungsfugen und unterliegen je nach Beanspruchung einer Revision. Ist unterhalb der Dichtungsfuge eine Abdichtungsebene, kann diese beim Herausschneiden des Dichtstoffes beschädigt werden. Die Dichtung ist dann defekt! Weit reichende Schäden - z.B. des Mauerwerks - können die Folge sein. Daher gleich beim Planen an die Renovierung denken und ein Schnittschutzband einbauen!

Einfach in der Handhabung

Das selbstklebende Schnittschutzband **SB 50** schützt zuverlässig die Abdichtungen der Wand-/Bodenanschlüsse und aller Bewegungsfugen. Die unabsichtliche Zerstörung der Abdichtungsebene bei der Renovierung der Dichtstoffe wird durch das doppelte Gewebe des Bandes verhindert. Seine Flexibilität sorgt dafür, dass Bewegungen aus dem Untergrund, wie sie bei Anschlüssen immer auftreten, mitgemacht werden.

MUREXIN Schnittschutzband **SB 50** ausgezeichnet vom Österreichischen Fliesenverband

Infoblatt
Download

www.murexin.com

Schnittschutzband **SB 50**

Produkt Tipp!

- Schnittschutz für alle Dichtbänder
- selbstklebend
- alkalibeständig
- einfache Verarbeitung

Siehe Seite 65

1. Vorbereiten

Produkt	Produktbeschreibung	PG	Art.-Nr.

Universal Abdichtung **PU 500**

Elastische, lösemittelfreie, 2-komponentige Abdichtung auf Polyurethanbasis auf horizontalen und vertikalen Flächen anwendbar. Universell einsetzbare Abdichtung im Innen- und Außenbereich auf mit Reaktionsharz grundierten Flächen. Feuchtigkeitsabdichtung für die verschiedensten waag- und senkrechten Boden- bzw Wandbereiche. Als Verbundabdichtung entsprechend der EN 14891, der ÖNORM B 3407 W1-W6, gemäß DIN 18534 für die Wasserbeanspruchungsklasse W0-I bis W3-I, gemäß DIN 18531-5 (Balkone, Loggien u.Ä.) und DIN 18535 (Schwimmbecken und Behälter), sowie gemäß den Prüfgrundsätzen zur Erteilung eines allgemeinen bauaufsichtlichen Prüfzeugnisses.

Verbrauch: ca. 1,4 kg/m² je mm Schichtdicke

23,2 kg	**EH**			
20 kg	BHO	1 Stk., 1 Pal. = 16 Stk., Komp. A	320	8862
3,2 kg	BKA	1 Stk., 1 Pal. = 99 Stk., Komp. B	320	7069

10 kg	BLE	1 Stk., 1 Pal. = 42 Stk., Komp. A	320	3 0684
1,6 kg	BKA	1 Stk., 1 Pal. = 100 Stk., Komp. B	320	3 0685

Bauwerksabdichtungsbahn **SK 100 selbstklebend**

Bauwerksabdichtungsbahn SK 100 ist eine kaltselbstklebende Bitumen-Dichtungsbahn mit HDPE-Trägerfolie. Das Produkt ist nach den Anforderungen DIN 18195 geprüft. Die Bauwerksabdichtung SK 100 wird für die einlagige Abdichtung erdberührter Bauteile (Kelleraußenwände, Fußböden, Fundamente etc.) gegen Bodenfeuchtigkeit und nicht stauendes Sickerwasser (DIN 18195-4), gegen nichtdrückendes Wasser (DIN 18195-5) sowie zur Abdichtung von Feuchträumen (Bad, Dusche) eingesetzt. Breite: 1 m

21 m²	ROL	1 Stk., 1 Pal. = 15 Stk.	320	1 6375

Spezialabdichtung **X-Bond MS-A99**

Hochwertige, flexible, 1-komponentige, gebrauchsfertige, wasser-, lösemittel- und silikonfreie, dauerelastische und witterungsbeständige geprüfte Bauwerks- und Flachdachabdichtung, basierend auf MS-Polymer-Technologie unter verschiedensten Oberbelägen wie Natursteinteppichen, keramischen Belägen, etc. Universell einsetzbare Abdichtung im Innen- und Außenbereich auf mineralischen, saugenden, sowie glatten und mattfeuchten Flächen. Feuchtigkeitsabdichtung für die verschiedensten waag- und senkrechten Boden- bzw. Wandbereiche wie z.B. Flachdach, Schwimmbecken, Terrassen, Zisternen, Brunnen, Badezimmer, Küchen, etc. Winddichtung für Blower-Door-Tests bei Niedrigenergie und Passivhäusern im Bereich luftundichter Anschlussstellen wie z.B. Fenster- und Türlaibungen, Rohrdurchführungen, etc. Verbundabdichtung unter verschiedensten keramischen Natur- oder Kunststeinbelägen.

Verbrauch: ca 1,3 kg/m²/mm je Auftrag (mind. 2 Lagen)

13 kg	KE	1 Stk., 1 Pal. = 33 Stk.	320	1 2189

Flex-Dichtband

Gewebearmiertes, elastisches Dichtband mit einer gewebefreien Zone, beidseitig überstehendem Geweberand, beidseitig vliesarmiert zur optimalen Einbettung, wasserundurchlässig, chemisch beständig gegen verdünnte Säuren, Laugen und Salzlösungen. Systemkomponente zum Abdichten im Wand- und Bodenbereich. Zur Überbrückung und Abdichtung von Anschluss- und Eckfugen.

10 lfm	ROL	1 Stk., 1 Pal. = 392 Stk.		
12 cm			120	4010N
50 lfm	ROL	1 Stk., 1 Pal. = 100 Stk.		
12 cm			120	4050N
1 Stk.	STK	25 Stk. / Karton		
Außenecke 12 cm			120	4016N
Innenecke 12 cm			120	4015N

1. Vorbereiten

Produkt	Produktbeschreibung	PG	Art.-Nr.

Dichtmanschette **DZ 35** und **DZ 70**

Dichtmanschetten beidseitig mit Vlies kaschiert und mit sehr elastischer Dehnzone um Bewegungen aufzunehmen. Durch diese ist es möglich verschiedene Rohrdurchmesser abzudichten. MUREXIN Dichtmanschetten sind wasserundurchlässig, sowie chemisch beständig gegen verdünnte Säuren, Laugen und Salzlösungen. Systemkomponente für Abdichtungen von Wasserzu/-abläufen in Verbindung mit MUREXIN Abdichtungsprodukten bzw. -systemen.
DZ 35: Dehnzonen ø 35 mm, Außen ø 100 mm, für gängige Wasserzuläufe
DZ 70: Dehnzonen ø 70 mm, Außen ø 150 mm, für gängige Wasserabläufe

1 Stk.	STK	25 Stk. / Karton, 1 Pal. = 1.000 Stk.		
DZ 35			120	4011
DZ 70			120	4013

Flex-Dichtband Butyl skl

Butyl selbstklebendes, gewebearmiertes, elastisches Dichtband mit einer gewebefreien Zone, beidseitig überstehendem Geweberand, beidseitig vliesarmiert zur optimalen Einbettung, wasserundurchlässig, chemisch beständig gegen verdünnte Säuren, Laugen und Salzlösungen. Systemkomponente zum Abdichten im Wand- und Bodenbereich. Zur Überbrückung und Abdichtung von Anschluss- und Eckfugen.

25 lfm	ROL	1 Karton = 1 ROL		
10 cm			120	4025S
Dichtbandecke innen		25 Stk. / Karton	120	4015S
Dichtbandecke aussen		25 Stk. / Karton	120	4016S

Dichtmanschette Butyl skl

Dichtmanchetten beidseitig mit Vlies kaschiert und mit sehr elastischer Dehnzone um Bewegungen aufzunehmen. Durch diese ist es möglich, verschiedene Rohrdurchmesser abzudichten. Murexin Dichtmanchetten sind wasserundurchlässig, sowie chemisch beständig gegen verdünnte Säuren, Laugen und Salzlösungen. Systemkomponente für Abdichtungen von Wasserzu-/abläufen in Verbindung mit Murexin Abdichtungsprodukten bzw. -systemen.
Butyl skl: Dehnzonen 100 x 100 mm

klein	1 Stk.	25 Stk. / Karton	120	4019

Thermophon Entkoppelungsplatte

Spannungsabbauende Entkopplungs- und Trittschallminderungsplatte für keramische Fliesen sowie für Parkett und Mehrschichtparkett speziell bei Problemuntergründen für den Innen- und Aussenbereich. Thermophon ist ein sehr emmissionsarmer Verlegewerkstoff, bruchstabil und verottungsbeständig. Format: 100 x 60 cm = 0,60 m²

3 mm *		1 Stk., 1 Pal. = 300 Stk.	660	0003SK
4 mm *		1 Stk., 1 Pal. = 200 Stk.	660	0004
9 mm		1 Stk., 1 Pal. = 150 Stk.	660	0007
7 mm		1 Stk., 1 Pal. = 100 Stk.	660	0009
11 mm		1 Stk., 1 Pal. = 80 Stk.	660	0012
15 mm		1 Stk., 1 Pal. = 60 Stk.	660	0015

* nur diese Variante für Fussbodenheizung geeignet

Thermophon Flex Acoustic

Höchst trittschallmindernde und spannungsabbauende Entkopplungsplatte für keramische Fliesen sowie für Parkett und Mehrschichtparkett speziell bei Problemuntergründen. Einsetzbar als Entkoppelungs- und Trittschallminderungsplatte unter keramischen Belägen auf Wand- und Bodenflächen (für Verkehrslasten bis 3 kN/m²) im Innenbereich, sowohl bei Neubauten als auch speziell im Sanierungsbereich. Für Fußbodenheizung geeignet.
Format: 120 x 60 cm = 0,72 m² Farbe: weiß (Oberseite)

4 mm	1 Stk., 1 Pal. = 200 Stk.	660	0004A

1. Vorbereiten

Produkt	Produktbeschreibung	PG	Art.-Nr.

Sicherheitsgewebe **Sige 1**

Entkoppelungsgewebe: Sige 1 ist ein leicht zu verlegendes, bruchfestes und verrottungsbeständiges Polyestervlies mit integrierter Armierschicht zur Vorbereitung des Untergrundes bei vorhandenen Rissen zur nachfolgenden Aufnahme von Keramik- und Natursteinbelägen. Durch dünne Materialschicht wenig Konstruktionshöhe, auch partiell einsetzbar. Schnelle und einfache Untergrundvorbereitung durch leichten Zuschnitt mit Messer oder Schere.

Stärke: 0,9 mm
Gewicht: ca. 400 g/m²
Brandklasse: B2
Reissfestigkeit DIN 53457: 468 N

50 m²	ROL	15 Rol., 1 Pal. = 15 Stk.	660	3 7070

Textilglasgitter **TG 50**

Alkalibeständiges Textilglasgewebe aus Glasfäden (SBR-beschichtet = Styrol-Butadien-Rubber). Systemgerpüfter Bestandteil des Murexin Energy Saving System. Zur Armierung von Spachtelschichten bei allen Wärmedämmverbundsystemen und auf Putzsystemen (Fassade).

Breite: 1 m

50 m²	1 Pal. = 33 Stk.	522	4012

Entkoppelungsvlies

Spannungsabbauendes, dehn- und reißfestes Polyestervlies zur Armierung bei Problemuntergründen. Als Armierungseinlage unter keramischen Belägen. Das Vlies wird in den Kleber (Flexkleber) eingebettet und „entkoppelt“ den keramischen Belag vom Untergrund. Witterungsbeständig!

0,7 mm	ROL 1 m breit	1 Stk., 1 Pal. = 15 Stk.	660	T135
1,0 mm	ROL 1 m breit	1 Stk., 1 Pal. = 15 Stk.	660	T250

- integrierter Schnitt- und Schallschutz
- Sets inkl. sämtlichen Zubehörs

NEU

Wannendichtband

Die beiden Dichtbandsets bilden ein dauerhaftes Abdichtungssystem rund um die Wannenränder (Badewanne oder Duschtasse) an welches die Verbundabdichtung problemlos angebunden werden kann. Dank des bewährten Dehnbereichs können Bewegungen der Bausubstanz im aufgenommen werden und selbst wenn sich die Unterkonstruktion, der Wannenträger oder der Boden absenkt, wird kaum Druck auf die Fliesen erzeugt.
Das Wannendichtband Basic WDB 35 wird für den Anschluss an aufgehende Wände eingesetzt und das Horizontaldichtband Basic HDB 36 ist für liegende Übergänge von der Badewanne auf eine Ablagefläche sowie Wannenrandanschlüsse an den Boden.

1 Stk.	SET / Karton, 1 Pal. = 84 Stk.			
Wannendichtband Basic WDB 35	KTN		120	3 1045
Horizontaldichtband Basic HDB 36	KTN		120	3 1046

- Schnittschutz für alle Dichtbänder
- einfache Handhabung

Schnittschutzband **SB 50**

Selbstklebendes Schnittschutzband aus Polyamid- und Aramid-Gewebe. Das Band ist mittig doppelt gewebt und erfüllt dadurch den nötigen Schnittschutz bzw. erhöht dadurch die Schnittfestigkeit.
Das Schnittschutzband ist als Ergänzung der Dichtbänder für den Einsatz in den Bereichen von Silkon- bzw. Dichtstofffugen (Wand-, Bodenfugen, Wannen- bzw. Duschrand).

10 lfm	ROL	50 Stk. / Karton, 1 Pal. = 250 Stk.		
5 cm			120	3 0530

MUREXIN

www.murexin.ch

Unterstützung bei der Verlegung von Fliesen und Platten

Mit MUREXIN Plattenlager gelingt nun die Verlegung von Platten aus Stein, Keramik, Feinsteinzeug und Beton schnell und einfach ohne Mörtel, Splitt- oder Sandbett: Die innovative Lösung für Balkon und Terrasse.

Die Verlegung kann auf unterschiedlichsten Bodenmaterialien (Beton, Altbelag, PVC-Folie, Estrich usw.) erfolgen.

Die Aufbauhöhen der Plattenlager sind flexibel ab 1 cm bis über 20 cm und werden mit Feinnivellierung im Millimeterbereich umgesetzt.
Der intelligente Aufbau sorgt für eine maximale Entwässerung und Frostschäden im Winter gehören ab sofort der Vergangenheit an. Bei der Verlegung entsteht ein Hohlraum, der ständige Unterlüftung und einen raschen Zugang zu Abdichtungen oder Versorgungsleitungen bietet.

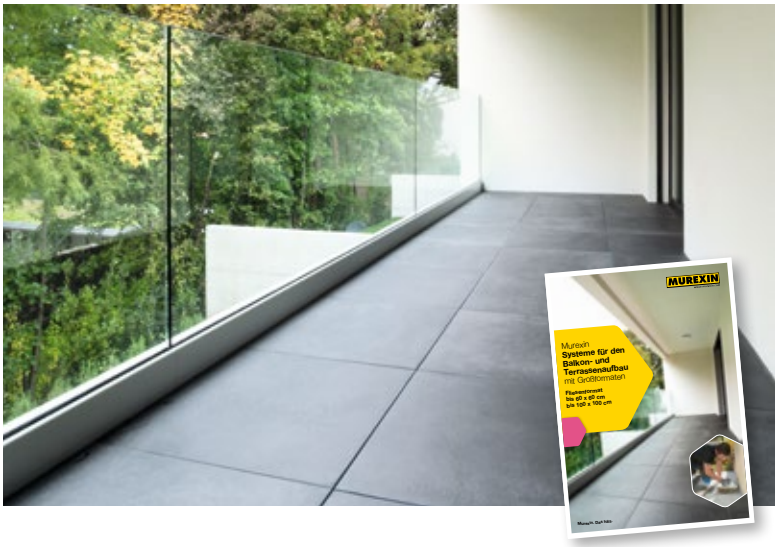

Infoblatt
Download

www.murexin.com

Plattenlager

Produkt Tipp!

- Plattenlager ab 1cm
- Aufbauhöhen über 20 cm möglich
- Feinnivellierung im mm-Bereich
- Ausgleich von unterschiedlichen Plattenstärken
- Produkte für alle Gefällesituationen
- kein Wackeln der Platten
- kein Mörtel, kein Splitt oder Kies

Siehe Seite 73

Infoblatt
Download

www.murexin.com

Supraflex **SFS 2**

Produkt Tipp!

- höchst flexibel (S2)
- hohe Standfestigkeit bei der Wandverlegung
- Spannungsabbau auch bei Problemuntergründen
- für alle Fliesenarten und -größen geeignet

Siehe Seite 70

2. Verkleben

Produkt	Produktbeschreibung	PG	Art.-Nr.

Kleberemulsion **S2**

Kunststoffdispersion zur Erhöhung der Elastizität und der Haftwerte von MUREXIN Klebemörteln. Durch Zusatz der Kleberemulsion ergeben sich verformungsfähigere Klebemörtel, wodurch eine Steigerung von Klebern der Einstufung S1 auf S2 (nach EN 12004 bzw. EN 12002) und von Klebern ohne Einstufung auf S1 erreicht wird. Im Innen- und Außenbereich als Vergütung von MUREXIN Klebemörteln bei erhöhter statischer oder thermischer Belastung um Spannungen besser abzubauen oder aufzunehmen wie zum Beispiel bei Verlegung auf Fußbodenheizung, Terrassen, Balkonen, Fassaden usw.

Verbrauch: 3 kg je 13 kg Klebemörtel, 5 kg je 25 kg Klebemörtel

3 kg	KKA	1 Stk., 1 Pal. = 144 Stk.	130	1 5467
5 kg	KKA	1 Stk., 1 Pal. = 96 Stk.	130	1 5468

Trasszement **ZE 10**

Portlandpuzzolanzement mit hochwertigem Trass als Zusatzstoff (entspricht CEM II/B-P 32,5 N) mit guter, durch den Trasszusatz etwas längerer, Verarbeitungszeit. Günstige Festigkeitsentwicklung mit großer Nachhärtung bei niedrigerer Wärmeentwicklung, sowie bessere Wasserundurchlässigkeit und geringere Ausblühneigung. Zement für die übliche Betonanwendung bis zur Festigkeitsklasse C 25/30 und keine besonderen Anforderungen an Frühfestigkeiten oder Ausschalfristen. Geeignet für Estriche, Platten, Naturstein und Fliesenverlegung. Mit allen Zementen nach EN 197, jedoch nicht mit Gips- oder Gipsprodukten mischbar.

Verbrauch: ca. 4,5 kg/m² per cm Schichtdicke bei MV 1:5

25 kg	PS	1 Stk., 1 Pal. = 48 Stk.	130	1 6393

Bau- und Fliesenkleber **BFK 05**

Pulverförmiger, lebensmittelechter, wasser- und frostfester, vergüteter, hydraulisch abbindender Dünnbettklebemörtel mit hoher Standfestigkeit. Im Innen- und Außenbereich zur Verlegung von keramischen Wand- und Bodenfliesen, Mosaik, Platten, sowie zur Verklebung von Leichtbau-, Glasfaser- und Hartschaumplatten.

Verbrauch: ca. 3,0 kg/m² (bei Verwendung einer 10 mm-Zahnkelle)

8 kg	KTN	1 Stk., 1 Pal. = 84 Stk.	130	1 4617
25 kg	PS	1 Stk., 1 Pal. = 48 Stk.	130	1 4619

Klebemörtel **FSZ 45**

Für die Verfliesung im Dünnbettverfahren, speziell für Feinsteinzeugplatten auf Fußbodenheizung und Anhydritestrichen, wasser- und frostfest.

Verbrauch: ca. 3,1 kg/m² (bei Verwendung einer 10 mm-Zahnkelle)

25 kg	PS	1 Stk., 1 Pal. = 48 Stk.	130	5694

Flex Klebemörtel Trass **KTF 55**

Pulverförmiger, wasser- und frostfester, hoch vergüteter, hydraulisch abbindender Klebemörtel speziell für Naturstein und Fassaden. Der Klebemörtel bietet mehr Sicherheit vor Ausblühungen und Verfärbungen. Im Innen- und Außenbereich zur flexiblen Verlegung von keramischen Fliesen, Platten, nicht durchscheinenden Natursteinen, Mosaiken, Betonwerkstein und Cotto sowie stark profilierter Platten ohne Ausgleichen des Untergrundes im Zuge der Verlegung bis 20 mm.

Verbrauch: ca. 3,1 kg/m² (bei Verwendung einer 10 mm-Zahnkelle)
Ausgleichsschicht: ca. 1,6 kg/m² pro mm

25 kg	PS	1 Stk., 1 Pal. = 48 Stk.	130	5693

2. Verkleben

Produkt	Produktbeschreibung	PG	Art.-Nr.

- faserverstärkt
- verbesserte Durchhärtung

Flex Klebemörtel Grau **KGF 65**

Pulverförmiger, wasser- und frostfester, hoch vergüteter, hydraulisch abbindender und staubreduzierter Flexklebemörtel für die Dünnbettverlegung. Im Innen- und Außenbereich zur Verlegung von verschiedensten keramischen Fliesen, dunklen Platten, Natursteinen, Feinsteinzeug bei erhöhter thermischer oder statischer Belastung. Besonders gut geeignet für die Verlegung in Schwimmbecken und von Fliese auf Fliese.

Verbrauch: ca. 3,0 kg/m² (bei Verwendung einer 10 mm-Zahnkelle)
Ausgleichsschicht: ca. 1,6 kg/m² pro mm

Staubreduziert

8 kg	KTN	1 Stk., 1 Pal. = 84 Stk.	130	4030
25 kg	PS	1 Stk., 1 Pal. = 48 Stk.	130	1 3269

Flex Klebemörtel Weiß **KWF 61**

Weißer, pulverförmiger, wasser- und frostfester, hoch vergüteter, hydraulisch abbindender und staubreduzierter Flexklebemörtel. Im Innen- und Außenbereich zur Verlegung von verschiedensten keramischen Fliesen, Platten, Natursteinen, Glasmosaik, Feinsteinzeug bei erhöhter thermischer oder statischer Belastung in einer Schichtdicke von 3 bis 20 mm. Besonders gut geeignet für die Verlegung in Schwimmbecken und von Fliese auf Fliese. Speziell zur Verlegung von durchscheinenden, nicht schüsselnden Natursteinen.

Verbrauch: ca. 3,1 kg/m² (bei Verwendung einer 10 mm-Zahnkelle)
Ausgleichsschicht: ca. 1,6 kg/m² pro mm

Staubreduziert

8 kg	KTN	1 Stk., 1 Pal. = 84 Stk.	130	1 4616
25 kg	PS	1 Stk., 1 Pal. = 48 Stk.	130	1 3688

Schnellflex Klebemörtel Trass **SFK 85**

Pulverförmiger, lebensmittelechter, wasser- und frostfester, hoch vergüteter, schneller, hydraulisch abbindender grauer Klebemörtel für die Verlegung bis 20 mm. Der Klebemörtel bietet mehr Sicherheit vor Ausblühungen und Verfärbungen. Im Innen- und Außenbereich für Wand und Boden zur Verlegung von: verschiedensten keramischen Fliesen, Mosaik, Steingut, Spaltplatten, Feinsteinzeug, Klinkerplatten, Handformsteinen, Ziegelfliesen, verfärbungsunempfindlichen Natursteinen. Auch für Großformate sowie zur Verklebung von: Leichtbau-, Glasfaser- und Hartschaumplatten und MUREXIN Entkoppelungsplatten.

Verbrauch: ca. 3,4 kg/m² (bei Verwendung einer 10 mm-Zahnkelle)
Ausgleichsschicht: ca. 1,6 kg/m² pro mm

25 kg	PS	1 Stk., 1 Pal. = 48 Stk.	130	1 4660

Schnellflex Klebemörtel Weiß **SFK 81**

Weißer, pulverförmiger, wasser- und frostfester, hoch vergüteter, hydraulisch abbindender Flexklebemörtel. Kein Durchscheinen bei hellen Materialien. Im Innen- und Außenbereich zur Verlegung von verschiedensten keramischen Fliesen, Platten, Natursteinen, Feinsteinzeug bei erhöhter thermischer oder statischer Belastung in einer Schichtdicke von 4 bis 20 mm. Besonders gut geeignet für die Verlegung von Fliese auf Fliese und für großformatige Platten und Natursteine.

Verbrauch: ca. 3,2 kg/m² (bei Verwendung einer 10 mm-Zahnkelle)
Ausgleichsschicht: ca. 1,6 kg/m² pro mm

25 kg	PS	1 Stk., 1 Pal. = 48 Stk.	130	7227

2. Verkleben

Produkt	Produktbeschreibung	PG	Art.-Nr.

Klebemörtel **Profiflex KPF 35+/31**

Klebemörtel Profiflex ist ein lebensmittelechter, wasser- und frostfreier hydraulisch abbindender Klebemörtel für die flexible Verlegung im Dünnbettverfahren. Klebemörtel Profiflex KPF entspricht den Anforderungen nach DIN EN 12004. Zur Verlegung von Steingut, Steinzeug, Mosaik, Spaltklinker und Feinsteinzeug. Für Wand und Boden, für Formate bis 45 x 45 cm Kantenlänge, auch bei thermischen Belastungen. Geeignet auf Ortbeton, Fertigbeton, Estrichen und Putzen. Für Wohnräume, Balkone und Terrassen.

Verbrauch: ca. 3 kg/m²

25 kg	KPF 35+	48 Sack / Pal. **grau**	130	3 0788
25 kg	KPF 31	48 Sack / Pal. **weiss**	130	1 2488

Reparaturkleber **SK 15**

Schnellabbindender Spezialklebemörtel für die Verfliesung im Dünnbettverfahren. Durch eine spezielle Rezeptur zum Mischen mit anderen Klebern geeignet. Zum raschen Ausbessern von einzelnen Fliesen, zur Verfliesung von frühbelastbaren Flächen sowie zur Verlegung bei kälteren Temperaturen. Speziell zum Steuern der Topfzeit durch Beigabe von normalerhärtenden Klebern. Somit kann jede gewünschte Verarbeitungszeit vom Verarbeiter eingestellt werden.

Verbrauch: ca. 3,3 kg/m² (bei Verwendung einer 10 mm-Zahnkelle)

15 kg	PS	1 Stk., 1 Pal. = 54 Stk.	130	1 1730

Flex Klebemörtel **MAXIMO M 41**

Pulverförmiger, aber staubreduzierter, lebensmittelechter, hydraulisch abbindender Flexklebemörtel mit hoher Ergiebigkeit (+30 %), hoher Frostfestigkeit, nicht brennbar, wasserabweisend und durch die wärmespeichernde Eigenschaft sorgt er für besonders gutes Raumklima. Im Innen- und Außenbereich zum Verkleben von allen keramischen Materialien und Natursteinen sowie zum Ausgleichen für Wand und Boden auf allen bauüblichen Untergründen. Durch die verbessere Qualität wird das Abrutschen der Fliesen im Wandbereich verhindert. Schichtstärken von 2 bis 15 mm sind möglich. Ausgezeichnete Wärmespeicherung bei Fußbodenheizung. Durch besondere Leichtfüllstoffe bei Leichtbauweise geeignet. Kein Abrutschen bei großformatigen Platten!

Verbrauch: ca. 2,2 kg/m² (bei Verwendung einer 10 mm-Zahnkelle)

13 kg	PS	1 Pal. = 72 Stk.	130	1 3837

Neue Qualität!

- Auch für Großformate
- Verbesserte Benetzung

Fließbettklebemörtel **FBS 75**

Pulverförmiger, wasser- und frostfester, hoch vergüteter und sehr flexibler, hydraulisch abbindender Fließbettklebemörtel. Im Innen- und Außenbereich zur Verlegung von keramischen Fliesen und Platten, Feinsteinzeug sowie Klinker- und Spaltplatten bei erhöhter thermischer und statischer Belastung. Speziell für die Verlegung von großformatigen Platten sowie für Natursteine.

Verbrauch: ca. 2,9 kg/m² (bei Verwendung einer 10 mm-Zahnkelle)
ca. 4,5 kg/m² (bei Verwendung einer 25 mm-rundgezahnten Kammkelle)

25 kg	PS	1 Stk., 1 Pal. = 48 Stk.	130	1 4612

2. Verkleben

Produkt	Produktbeschreibung	PG	Art.-Nr.

Klebemörtel Profiflex Maxi **MB 25**

Pulverförmiger, lebensmittelechter, wasser- und frostfester, vergüteter, hydraulisch abbindender Klebemörtel für Kleberdicken von 4–20 mm. Für Fussbodenheizung geeignet. Im Innen- und Aussenbereich zur Verlegung von keramischen Wand- und Bodenfliesen, Natursteinplatten, Feinsteinzeug, Spaltplatten, Klinkerplatten, Handformsteinen, Ziegelfliesen, sowie stark profilierter Platten ohne Ausgleichen des Untergrundes im Zuge der Fliesenverlegung bis 20 mm.

Verbrauch: Durchschnittlich 3 kg/m², abhängig vom Fliesentyp

25 kg	PS	1 Stk., 1 Pal. = 48 Stk.	130	1 4083

- abdichten und verkleben mit einem Produkt
- rissüberbrückend und entkoppelnd
- wasserdicht und dampfdiffusionsoffen

Dichtklebemörtel Grau **DKM 95**

Neuartiger, hydraulisch abbindender, wasserundurchlässiger jedoch dampfdiffusionsoffener, zementärer, flexibler, 1-komponentiger Dicht- **und** Klebemörtel. Im Innen- und Außenbereich zum Erstellen von naht- und fugenlosen Abdichtungen im Wand- und Bodenbereich direkt unter keramischen Fliesen und Platten (entsprechend der EN 14891, der ÖNORM B 3407 W1 - W6 und gemäß dem ZDB-Merkblatt für die Feuchtigkeitsbeanspruchungsklasse A0 und B0 anwendbar) sowie zur Verklebung von keramischen Belägen im Bodenbereich bei starker thermischer oder mechanischer Belastung, wie z.B. Balkone und Terrassen (speziell bei Feinsteinzeugverklebung), bei Holz- oder Metalluntergründen usw.. Das Abdichten und Verkleben muss in zwei Arbeitsschritten erfolgen!

Verbrauch:
als Abdichtung: ca. 1,5 kg/m² per mm
ca. 3,0 kg/m² per 2 mm Schichtdicke
als Kleber: ca. 3,2 kg/m² (bei Verwendung einer 10 mm-Zahnkelle)

20 kg	PS	1 Stk., 1 Pal. = 48 Stk.	120	1 3978

- höchst flexibel
- Spannungsabbau bei Problem-untergründen

Supraflex **SFS 2**

Weißer, einkomponentiger, pulverförmiger, höchst vergüteter, wasser- und frostfester, hydraulisch abbindender, lebensmittelechter Klebemörtel für die flexible Verklebung im Innen- und Außenbereich. Zur Verlegung von keramischen Wand- und Bodenfliesen, Platten, Feinsteinzeug, feuchtigkeitsunempfindlichen Natursteinen, Glasfliesen, Mosaiken sowie bei einer erhöhten thermischen oder statischen Belastung. Besonders geeignet für die Verlegung von Belägen mit erhöhten Anforderungen (Abbau von auftretenden Spannungen) und auf diversen Entkoppelungssystemen, Wand- und Fußbodenheizsystemen usw.

Verbrauch: ca. 2,9 kg/m² (bei Verwendung einer 10 mm-Zahnkelle)

25 kg	PS	1 Stk., 1 Pal. = 48 Stk.	130	1 6532

Dispersionskleber **KD 11**

Weißer, gebrauchsfertiger, flexibler verformbarer Kleber auf Dispersionsbasis für die Verfliesung im Dünnbettverfahren. Nur im Innenbereich (auch in Feuchträumen im Wandbereich) zur Verlegung von keramischen Fliesen und Platten, Mosaiken, sowie zum Ausbessern von Fliesen. Sehr gut geeignet für die Verlegung auf Holzuntergründen.

Verbrauch: durchschnittlich 2 kg/m², abhängig vom Fliesentyp

20 kg	KE	1 Stk., 1 Pal. = 24 Stk.	130	1 4628

2. Verkleben

Produkt	Produktbeschreibung	PG	Art.-Nr.

Flex Klebemörtel **KL 5**

Pulverförmiger, lebensmittelechter, äusserst ergiebiger, hydraulisch abbindenderr Flexklebemörtel mit besonderen Eigenschaften: äusserst ergiebig (+20 %), hoch frostfest, wärmespeichernd, besonders leicht, nicht brennbar, wasserabweisend, sorgt für besonderes gutes Raumklima. Im Innen- und Aussenbereich zum Verkleben von allen keramischen Materialien und Natursteinen sowie zum Ausgleichen für Wand und Boden. Auf allen bauüblichen Untergründen von 2 bis 15 mm Schichtstärke. Ausgezeichnete Wärmespeicherung bei Fussbodenheizung. Besonders gut geeignet für Anwendungen im Passivhaus, Aufgrund des Wohlfühlklimas, Durch Leichtfüllstoffe bei Leichtbauweise geeignet.

Verbrauch: ca. 2,3 kg/m² (bei Verwendung einer 10 mm-Zahnkelle)

Staubreduziert

13 kg	PS	1 Stk., 1 Pal. = 72 Stk.	130	1 3702

Mureflex **MFK 45**

Pulverförmiger, wasser- und frostfester, Hydraulisch abbindender, vergüteter, lebensmittelechter Klebemörtel für die flexible Verklebung. Im Innen- und Aussenbereich zur Verlegung von keramischen Wand- und Bodenfliesen, Platten, sowie für Feinsteinzeug bei einer erhöhten thermischen oder statischen Belastung in einer Schichtdicke bis 15 mm.

Verbrauch: ca. 2,9 kg/m² (bei Verwendung einer 10 mm-Zahnkelle)

Staubreduziert

25 kg	PS	1 Stk., 1 Pal. = 48 Stk.	130	1 2578

Mureflex weiss **MFK 51**

Pulverförmiger, wasser- und frostfester, Hydraulisch abbindender, vergüteter, lebensmittelechter Klebemörtel für die flexible Verklebung. Im Innen- und Aussenbereich zur Verlegung von keramischen Wand- und Bodenfliesen, Platten, sowie für Feinsteinzeug bei einer erhöhten thermischen oder statischen Belastung in einer Schichtdicke bis 15 mm.

Verbrauch: ca. 3,0 kg/m² (bei Verwendung einer 10 mm-Zahnkelle)

Staubreduziert

25 kg	PS	1 Stk., 1 Pal. = 48 Stk.	130	1 5697

Hybrid Kleber **HX 1**

Pulverförmiger, lebensmittelechter, wasser- und frostfester, hydraulisch abbindender Flex-Klebemörtel. Zum Verkleben von allen keramischen Belägen und nicht durchscheinenden, feuchtigkeitsunempfindlichen Natursteinen sowie zum Ausgleichen für Wand und Boden im Innen- und Aussenbereich. Ist auf allen bauüblichen Untergründen von 2 bis 20 mm Schichtstärke einsetzbar.

Verbrauch: ca. 3,2 kg/m² (bei Verwendung einer 10 mm-Zahnkelle)

17 kg	PS	1 Stk., 1 Pal. = 72 Stk.	130	3 0891

2. Verkleben

Produkt	Produktbeschreibung	PG	Art.-Nr.

Epoxyklebemörtel Weiß **EKY 91**

Weißer, lebensmittelechter, wasserdichter, frostfester, lösemittelfreier, temperaturbeständiger, bakteriostatischer, alterungsbeständiger und chemikalienbeständiger, 2-komponentiger Epoxidharzharzklebemörtel zur Verlegung im Dünnbettverfahren im Wand- und Bodenbereich. Im Innen- und Außenbereich zur Verlegung und Verfugung von keramischen Fliesen, Platten, Mosaiken. Insbesondere bei Beanspruchung durch aggressive Wässer, pflanzliche und tierische Fette, Chemikalien sowie in Trinkwasserbehältern.

Verbrauch: ca. 4,5 kg/m² (bei Verwendung einer 10 mm-Zahnkelle)

6 kg	EH	1 Stk., 1 Pal. = 39 Stk. Komp. A + B	130	1 6863

Spezialklebstoff **X-Bond MS-K88**

Hochwertiger, elastischer, 1-komponentiger Klebstoff, basierend auf dem neuesten Entwicklungsstand der MSP-Technologie. Universell einsetzbarer Klebstoff für saugende sowie für glatte nicht saugende Flächen im Innen- und Außenbereich. Geeignet zur Abdichtung und als Klebstoff für Parkett, als Bauklebstoff für Dämmstoffe und zur Verklebung auf Keramik, Fliesen, Stein und Metall. Wasser-, lösemittel- und silikonfrei. UV- und witterungsbeständig.

Verbrauch: ca. 700–1.200 g/m²

15 kg	KE	1 Stk., 1 Pal. = 33 Stk.	430	1 2593

Spezialklebstoff **X-Bond MS-K88 Express**

Hochwertiger elastischer 1-komponentiger Klebstoff, basierend auf dem neuesten Entwicklungsstand der MSP-Technologie. Das Produkt ist wasser-, lösemittel-, silikonfrei sowie überstreichbar, UV- und witterungsbeständig. Sehr emissionsarm nach EC1 und geruchsneutral. Universell einsetzbarer haftstarker Dicht- und Klebstoff für saugende sowie auch für glatte nicht saugende Flächen. Anwendung im Innen- und Außenbereich:
- als Bauklebstoff für Dämmstoff wie z.B. Styropor, Steinwolle an Beton, Glas, Ziegelstein und Metall.
- zur Verklebung von Keramik, Fliesen, Stein, Fensterbänke, Holz und Parkett auf verschiedensten Untergründen.
- für Kombinationsverklebungen von Metallen, Beton, Stein usw. und verschiedenen Werkstoffen (Probeverklebung empfohlen).
- weitere Anwendungsgebiete: Containerbau, Lüftungs- und Klimabau, Sandwichbau, Akustik-, Leicht- und Trockenbau, Schiffsbau, Fahrzeug- und Kabinenbau, Schienenfahrzeuge, Werbetechnik, Bauspengler. Für Fußbodenheizungen geeignet.

GIS Code: RS 10.

Verbrauch: je nach Untergrund und Anwendung

290 ml	KTU	12 Stk. / Karton, 1 Pal. = 1.200 Stk.	430	1 3247

2. Verkleben

Produkt	Produktbeschreibung	PG	Art.-Nr.

- Plattenlager für die lose Verlegung
- schnelle Verlegung und flexible Aufbauhöhe

NEU

Plattenlager

Plattenlager TL1 1 cm können bei jeder gewünschten Aufbauhöhe und zum Ausgleich eines Gefälles eingesetzt werden. Individuelle Aufbauhöhe (von 1 cm bis über 20 cm) wird durch Stapelung des Plattenlagers im 90°-Versatz erreicht. TL2 Block 3 cm ist um Arbeitsabläufe zu verkürzen und Kosten zu sparen. Der Block muss aufgrund der Rutschfestigkeit oben und unten mit TL1 abgeschlossen werden (ab 5 cm Aufbauhöhe). Mit TL3 Ausgleichsplättchen 1 mm ist ein einfaches Nivellieren möglich. Abweichende Plattenstärken, Unebenheiten des Untergrundes und leichtes Gefälle können bis zu 10 mm pro Plattenecke ausgeglichen werden.

Verbrauch: siehe Technisches Merkblatt

TL 1 – 1 cm	KTN	100 Stk. / Karton, 1 Pal. = 60 Kartons	131	3 0826
TL 2 – Block 3 cm	KTN	52 Stk. / Karton, 1 Pal. = 40 Kartons	131	3 0827
TL 3 – Ausgleichs-plättchen 1 mm	KTN	2000 Stk. / Karton, 1 Pal. = 60 Kartons	131	3 0829

Verlegehilfe

Verlegehilfe aus Kunststoff bestehend aus der Zughaube und der Gewindelasche für Verlegegut bis zu einer Stärke von 12 mm (Zughaube BIS 12, schwarz) bzw. von 20 mm (Zughaube BIS 20, grau) – die Gewindelasche ist höhenunabhängig einsetzbar. Die Verlegehilfe vereinfacht die Verlegung speziell bei Großformaten und vermindert Überzähne. Das langwierige Einrichten kann damit stark verkürzt werden und ein schnelleres Arbeiten ist möglich.

Verbrauch: siehe Technisches Merkblatt

Zughaube **BIS 12**	KE	150 Stk., 1 Pal. = 42 EH	131	1 6639
Zughaube **BIS 20**	KE	150 Stk., 1 Pal. = 42 EH	131	1 7040
Gewindelasche	KS	250 Stk., 1 Pal. = 360 KS	131	1 6640

3. Verfugen

Schneller im Ziel!
Fugenmörtel vom Profi für den Profi

Eine Fuge muss viel leisten: Sie hat funktional zu sein, muss hygienische Anforderungen erfüllen und obendrein ästhetischen Ansprüchen genügen. Fugen bestimmen maßgeblich den Gesamteindruck der verfliesten Fläche. Oft muss sie noch viel mehr können und dann kommt die Vergütung zum Einsatz. Mit der Fugenmörtelemulsion **FE 85** werden ihre Elastizität und die chemische Beständigkeit erhöht.

Großformate im Vormarsch

In öffentlichen Gebäuden oder im privaten Zuhause: Großformatige Fliesen und Platten liegen stark im Trend und damit ebenso ein möglichst geringer Fugenanteil. Ein auf das Format abgestimmter Mindestfugenanteil sorgt für die nötige Spannungsaufnahme und nötige Flankenhaftung des Materials. Neben dem perfekten Untergrund – der ein makelloses Endergebnis ohne Überzähne sicherstellt –, dem passenden Klebemörtel für das jeweilige Material ist bei geringer Fugenbreite ein flexibler, schnell und gleichmäßig abbindender Fugenmörtel mit einer feinen Struktur, die auch in kleinster Breite die Fuge komplett ausfüllt, unerlässlich.

Nach 2 Stunden fix und fertig

Flott am Ziel ist der Verarbeiter mit der neuen Schnellflexfuge Ultra **SFU 77**. Der innovative Fugenmörtel bindet schnell ab und erzielt aufgrund der enthaltenen hochwertigen Kunststoffanteile eine hohe Flankenhaftung. Dank dieser hoch vergüteten Rezeptur zieht er schnell und gleichmäßig an und ist dadurch bereits nach zwei Stunden begehbar!

Er bildet eine feine Oberfläche und ist speziell für Fugenbreiten von 1 mm bis 15 mm bei Feinsteinzeug und Naturstein geeignet. Sein nahezu temperaturunabhängiges Abbinden eröffnet zusätzlich Einsatzgebiete im Außenbereich.

Jetzt so leichtgängig wie herkömmliche Fugenmörtel!

Mit der neuen Rezeptur ist der Fugenmörtel Epoxy **FMY 90** in der Anwendung so einfach wie Fugenmörtel auf Zementbasis: Er lässt sich leicht mischen, einfugen und nachwaschen. Epoxy-Fugenmörtel sind wasserdicht, frostfest, temperatur-, alterungs- und chemikalienbeständig. Das macht sie zum idealen Material bei Beanspruchung durch aggressive Wässer, Fette oder Chemikalien. Außerdem lassen sich Fugen auf Epoxidbasis leicht reinigen und sind bakteriostatisch. Epoxy-Fugenmörtel bringen auch optische Lösungen bei speziellen Highlights wie Glasmosaike. MUREXIN Epoxy-Fugenmörtel gibt es abgetönt in fünf definierten Farben und können in weiteren 140 RAL-Farbtönen eingefärbt werden.

Infoblatt
Download
www.murexin.com

Schnellflexfuge Ultra **SFU 77**

Produkt Tipp!

- feine Oberfläche
- speziell für Naturstein und Feinsteinzeug
- nahezu temperaturunabhängiges Abbinden
- nach 2 Std. begehbar
- für Fugen von 1 mm - 15 mm

Siehe Seite 77

Broschüre
Download
www.murexin.com

Fugenmörtel Epoxy **FMY 90**

Produkt Tipp!

- optimale Verarbeitungseigenschaften
- große Farbvielfalt
- bakteriologisch unbedenklich
- hoch belastbar

Siehe Seite 71

3. Verfugen

Produkt	Produktbeschreibung	PG	Art.-Nr.

VERBRAUCHSRECHNER auf www.murexin.com

Flexfuge Profi **FX 65**

Pulverförmiger, lebensmittelechter, wasser- und frostfester, supergeschmeidiger, hochfester und flexibler Fugenmörtel mit Abperleffekt. Durch das einfache Einbringen in die Fuge und ein gleichmäßig schnelles Anziehen der Fugenmasse, speziell bei nichtsaugendem Verlegegut, ist ein schnelles und einfaches Ver- und Weiterarbeiten ohne Zeitverzögerung möglich. Weiters verhindert die geringe Wasseraufnahme des hoch abriebfesten Fugenmörtels zuverlässig Fleckenbildung. Im Innen- und Außenbereich zum Verfugen bis 7 mm Fugenbreite. Für eine wasser- und schmutzabweisende Verfugung. Geeignet bei keramischen Fliesen, Platten, Mosaik sowie Naturstein und Feinsteinzeug. Für Fußbodenheizung sowie für Feuchträume. Im Wand- und Bodenbereich sowie für Terrassen und Balkone.

Verbrauch: ca. 0,2–0,9 kg/m² abhängig vom Fliesenformat und der Fugenbreite

4 kg	KTN	1 Stk., 1 Pal. = 108 Stk.	
weiß		150	1 5425
grau		150	1 5426
zementgrau		150	1 6866
silbergrau		150	1 5428
seidengrau		150	1 5430
manhattan		150	1 5429
jasmin		150	1 5431
bahama		150	1 5432
camel		150	1 5433
miel		150	1 5434
terra		150	1 5436
nussbraun		150	1 5438
mittelbraun		150	1 5439
bali		150	1 5442
basalt		150	1 6865
anthrazit		150	1 5451
schwarz		150	1 5452

15 kg	PS	1 Stk., 1 Pal. = 72 Stk.	
jasmin		150	1 5453
bahama		150	1 5454
zementgrau		150	1 6868
basalt		150	1 6867
anthrazit		150	1 5458

25 kg	PS	1 Stk., 1 Pal. = 48 Stk.	
weiß		150	1 5459
grau		150	1 5460
silbergrau		150	1 5461
manhattan		150	1 5462

Mögliche Farbtonabweichungen sind drucktechnisch bedingt.
Für eine Mustertafel kontaktieren Sie bitte Ihren Außendienstmitarbeiter.

3. Verfugen

Produkt	Produktbeschreibung	PG	Art.-Nr.

- Vergütung für Fugenmörtel
- Chemisch belastbar
- Verringert die Wasseraufnahme
- Erhöht Flexibilität

Fugenmörtelemulsion **FE 85**

Kunststoffdispersion zur Erhöhung der Elastizität, der Wasserabweisung und der chemischen Beständigkeit von Murexin Fugenmörtel. Im Innen- und Außenbereich als Vergütung von Murexin Fugenmörtel bei erhöhter statischer, thermischer oder chemischer Belastung um Spannungen besser abzubauen oder aufzunehmen wie zum Beispiel bei Verlegung auf Fußbodenheizung, Terrassen, Balkonen, Fassaden usw. sowie beim Einsatz in Schwimmbecken, Großküchen, Autowaschstraßen sowie im Industrie- und Gewerbebereich.

Verbrauch: abhängig vom verwendeten Fugenmörtel; das jeweilige Anmachwasser wird komplett durch die Fugenmörtelemulsion FE 85 ersetzt.

2,5 kg	KKA	1 Stk., 1 Pal. = 144 Stk.	150	1 6415
10 kg	KKA	1 Stk., 1 Pal. = 42 Stk.	150	1 6417

VERBRAUCHSRECHNER auf www.murexin.com

Fugenmörtel Trass **FMT 15**

Pulverförmiger, lebensmittelechter, wasser- und frostfester, vergüteter, hydraulisch abbindender Fugenmörtel auf Trassbasis für die Verfugung von breiten Fugen. Fugenmörtel Trass FMT 15 bietet zusätzlich Sicherheit vor Ausblühungen und Verfärbungen. Im Innen- und Außenbereich zum Verfugen von 4 bis 15 mm Fugenbreite. Zur Verfugung von Natursteinen, Fliesen und Fassaden.

Verbrauch: 0,6–2,0 kg/m² abhängig vom Fliesenformat und der Fugenbreite

25 kg	PS	1 Stk., 1 Pal. = 48 Stk.		
grau			150	1 0182
mittelbraun			150	1 0822
anthrazit			150	1 0824
beige			150	1 0825
manhattan			150	1 0826

grau · mittelbraun · anthrazit · beige · manhattan

Mögliche Farbtonabweichungen sind drucktechnisch bedingt.
Für eine Mustertafel kontaktieren Sie bitte Ihren Außendienstmitarbeiter.

- bis 50 mm Fugenbreite
- sehr gute Verarbeitung

VERBRAUCHSRECHNER auf www.murexin.com

Steinfuge Trass **SF 50**

Pulverförmiger, lebensmittelechter, frost- und tausalzbeständiger, wasserfester, vergüteter, hydraulisch abbindender Fugenmörtel mit Trasszusatz zur Vorbeugung von Ausblühungen. Im Innen- und Außenbereich zum Verfugen von 4 bis 50 mm Fugenbreite von Beton, Naturstein, Pflaster- und Klinkerbelägen. Insbesondere für die Verarbeitung mit Fugmaschinen.

Verbrauch: Abhängig vom Steinformat, der Fugenbreite und der Fugentiefe.

25 kg	PS	1 Stk., 1 Pal. = 48 Stk.		
grau			150	4214
dunkelgrau			150	9494
anthrazit			150	1 2362
camel			150	9034
bahama			150	5214

grau · dunkelgrau · anthrazit · camel · bahama

Mögliche Farbtonabweichungen sind drucktechnisch bedingt.
Für eine Mustertafel kontaktieren Sie bitte Ihren Außendienstmitarbeiter.

3. Verfugen

Produkt	Produktbeschreibung	PG	Art.-Nr.

- optimale Verarbeitungseigenschaften
- leichtes Einfugen und Nachwaschen

VERBRAUCHSRECHNER auf www.murexin.com

Schnellflexfuge Ultra **SFU 77**

Pulverförmiger, lebensmittelechter, wasser- und frostfester, färbiger, feiner, hydraulisch abbindender Fugenmörtel mit Top-Hygieneformel. Die einzigartige hoch vergütete Rezeptur führt zu schnellem und gleichmäßigem Anziehen auf Fliese und Fuge. Im Innen- und Außenbereich auf Wand- und Bodenflächen für Fugenbreiten von 1 mm–15 mm. Durch hochwertige Kunststoffanteile wird eine hohe Flankenhaftung erzielt.

Verbrauch: 0,6–2 kg/m² abhängig vom Fliesenformat und der Fugenbreite

20 kg	PS	1 Stk., 1 Pal. = 54 Stk.	
grau		150	3 0504
manhatten		150	3 0505
anthrazit		150	3 0506
basalt		150	3 0507

Mögliche Farbtonabweichungen sind drucktechnisch bedingt.

VERBRAUCHSRECHNER auf www.murexin.com

Pflasterfuge **PF 30**

Einkomponentiger, luftsauerstoffhärtender, gebrauchsfertiger Pflasterfugenmörtel mit hoher und dauerhafter Wasserdurchlässigkeit. Allwettertauglich - auch bei Regenschauern zu verarbeiten. Eingeschlämmte Verarbeitung empfohlen! Im Außenbereich ab einer Mindestfugentiefe von 30 mm und einer Mindesfugenbreite von 8 mm, wobei die Mindestfugenbreite bei sehr gut verdichtetem Fugenmörtel 5 mm betragen kann. Zum Verfugen von Fuß- bzw. Gartenwegen, Terrassen, großen Plätzen für Naturstein- und Betonpflaster sowie Platten- und Klinkerbelägen. Für Fußgängerbelastung und für leichte Beanspruchung durch PKWs, wie z.B. private Hauseinfahrten, geeignet. Der Unterbau muss dauerhaft wasserdurchlässig sein! Fläche stark vornässen und ggf. öfter nachnässen!

Verbrauch: abhängig vom Steinformat, der Fugenbreite und der Fugentiefe

25 kg	KE	1 Stk., 1 Pal. = 24 Stk.	
sandbeige		150	1 1796
steingrau		150	1 2469
basaltgrau		150	1 6749
schwarz		150	1 6750

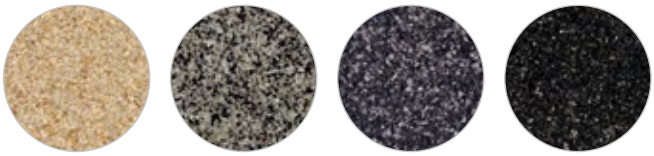

sandbeige **steingrau** **basaltgrau** **schwarz**

Mögliche Farbtonabweichungen sind drucktechnisch bedingt.
Für eine Mustertafel kontaktieren Sie bitte Ihren Außendienstmitarbeiter.

Bild noch nicht verfügbar.

Pflasterfuge **BM**

Pulverförmiger, einkomponentiger, hoch fliessfähiger, frost- und tausalzbeständiger, gebrauchsfertiger Pflasterfugenmörtel zum Einschlämmen von Pflastersteinen und Pflasterplatten. Als streifplastischer Mörtel zum Verfugen von Randsteinen, Pflastersäumen bzw. Polygonalplatten von der Fugenbreite 5–30 mm. Die Pflasterfuge kann im Innen- und Außenbereich verwendet werden!

Verbrauch: 2–4 kg/m²/cm abhängig vom Steinformat, der Fugenbreite und Fugentiefe.

25 kg	PS	1 Stk., 1 Pal. = 56 Stk.	
grau		150	1 3862

3. Verfugen

Produkt	Produktbeschreibung	PG	Art.-Nr.

VERBRAUCHSRECHNER auf www.murexin.com

Fugenmörtel Extrem **FME 80**

Pulverförmiger, wasser- und frostfester, chemikalien- und dampfstrahlbeständiger Fugenmörtel für Wand- und Bodenflächen. Im Innen- und Außenbereich zum Verfugen von keramischen Belägen bis 10 mm Fugenbreite. Für den Einsatz in Schwimmbecken, Thermalbädern, Meerwasser- und Solebädern, Großküchen, Autowaschstraßen, Terrassen, sowie im Industrie- und Gewerbebereich.
Geprüft nach ÖNORM B5014 Eignung auf Trinkwasserbeständigkeit.

Verbrauch: ca. 0,5 kg/m², abhängig vom Fliesenformat und der Fugenbreite

20 kg	PS	1 Stk., 1 Pal. = 54 Stk.	
weiß		150	1 4127
grau		150	1 4126
silbergrau		150	1 4128

weiß | grau | silbergrau

Mögliche Farbtonabweichungen sind drucktechnisch bedingt.

- optimale Verarbeitungseigenschaften
- große Farbvielfalt
- bakteriologisch unbedenklich
- hoch belastbar

VERBRAUCHSRECHNER auf www.murexin.com

Fugenmörtel Epoxy **FMY 90**

Lebensmittelechter, wasserdichter, frostfester, lösemittelfreier, bakteriostatischer, temperatur-, alterungs- und chemikalienbeständiger, 2-komponentiger Fugenmörtel auf Epoxidharz-Basis. Im Innen- und Außenbereich zur Verfugung von keramischen Fliesen, Platten, Mosaiken im Wand- und Bodenbereich. Insbesondere bei Beanspruchung durch aggressive Wässer, pflanzliche und tierische Fette, Chemikalien sowie in Trinkwasserbehältern.
Eine detaillierte Farbtonübersicht aller möglichen RAL Töne finden Sie auf den Seiten 204-208.
Farben unserer zementären Fugenmörteln können mit „MUREXIN [Fugenmörtelfarbe]“ (z.B. MUREXIN bali) bestellt werden.

Verbrauch: ca. 1 kg/m², abhängig vom Fliesenformat und der Fugenbreite

2 kg	KE	1 Stk., 1 Pal. = 54 Stk.	
weiß		150	1 6414
grau		150	1 6413
transparent		150	1 6315
manhatten *(wie zementäre Fugenfarbe)*		150	3 0511
silbergrau *(wie zementäre Fugenfarbe)*		150	3 0512

6 kg	KE	1 Stk., 1 Pal. = 39 Stk.	
weiß		150	1 6384
grau		150	1 6382
transparent		150	1 6312
manhatten *(wie zementäre Fugenfarbe)*		150	3 0509
silbergrau *(wie zementäre Fugenfarbe)*		150	3 0510

weiß | grau | transparent | manhattan | silbergrau

Mögliche Farbtonabweichungen sind drucktechnisch bedingt.
Für eine Mustertafel kontaktieren Sie bitte Ihren Außendienstmitarbeiter.

3. Verfugen

Produkt	Produktbeschreibung	PG	Art.-Nr.

Fugenglitter Epoxy

Als glitzernder Eyecatcher bzw. Highlight, um zusätzlich zu den Fliesen noch Akzente setzen zu können. Durch das Einmischen des Fugenglitters in den Fugenmörtel Epoxy FMY 90 entsteht ein Glitzereffekt.

Verbrauch: 200 g pro 6 kg Fugenmörtel

200 g	KTN	1 Stk., 1 Pal. = 200Stk.		
gold			150	3 0513
silber			150	3 0514

Epoxyfugenbrett

Extrahartes Fugenbrett aus Hartgummi zur leichteren Verfugung von Epoxyharzmaterialien.

1 Stk.	710	1 0195

Epoxy Waschset

Lieferumfang: Waschbrett und Waschschwamm.

1 Stk., 10 Stk. / Karton	710	1 0196

Epoxy Ersatzschwamm

Zum Nachwaschen von Epoxyharzverfugungen.

1 Stk., 40 Stk. / Karton	710	1 1996

Epoxy Fugenmörtelreiniger **ERY 92**

Lösemittelhältiger, saurer Reiniger zur Entfernung von Epoxidharzschleiern, die bei Arbeiten mit Fugenmörteln auf Reaktionsharzbasis auf keramischen Fliesen oder Glasmosaiken auftreten können. Geeignet auch für säurebeständige (auch raue) Natursteine.

Reichweite: ca. 15 m²/l (bei glasierten Fliesen)

1 Liter	KFL	10 Stk. / Karton, 1 Pal. = 400 Stk.	170	1 5994

Anforderungen an Dichtstoffe

Dichtstoff ist ein Werkstoff zum Abdichten von Fugen und Spalten mittels Flankenhaftung. Maßgebliche Kriterien für einen Dichtstoff sind die Dehnfähigkeit, die Materialverträglichkeit, die UV-Beständigkeit und selbstverständlich die Haltbarkeit.

Infoblatt
Download

www.murexin.com

Spezialdichtstoff **X-Bond MS-D81**

Produkt Tipp!

- 1-komponentig
- lösemittel- und silikonfrei
- geruchsneutral
- UV- und witterungsbeständig, wasserdicht
- resistent gegen Pilz-und Bakterienbefall

Siehe Seite 81

Speziell bei Dichtstoffen, die ihre Verwendung in Badezimmern und Küchen finden, ist die Beständigkeit gegen Pilze und Bakterien ebenfalls ausschlaggebend für deren Einsatz. Da eine Vielzahl an Dichtstoffen diese Anforderungen erfüllen, unterscheiden sie sich oft essenziell in der Verarbeitung, denn der beste Dichtstoff ist leider nutzlos, wenn er sich nicht aus der Kartusche pressen lässt. Mit dem neuen überstreichbaren Spezialdichtstoff **X-Bond MS-D81** vereinbart nicht nur längere Lebensdauer und Funktionalität der Fuge mit hoher Belastbarkeit und Beständigkeit gegen Pilz- und Bakterienbefall sowie UV- und Witterungsbeständigkeit, sondern bietet auch eine extrem leichtgängige Verarbeitung, die neue Maßstäbe setzt.
Als weiteren Vorteil gegenüber herkömmlichen Dichtstoffen kann die Verträglichkeit mit nahezu allen am Bau befindlichen Materialien (auch Naturstein, Glas usw.) genannt werden. Das macht den Spezialdichtstoff **X-Bond MS-D81** auch zum idealen Produkt für Fugen bei Materialwechsel.

3. Verfugen

Produkt	Produktbeschreibung	PG	Art.-Nr.

Sanitärsilikon Profi **SIL 65**

1-komponentige, UV- und witterungsbeständige, wasserdichte, bis 20 % dauerdehnfähige elastische Fugenmasse auf Silikonbasis. Resistent gegen Pilz- und Bakterienbefall. Im Innen- und Außenbereich zum Verschließen von Dehnfugen, Wand- und Bodenichsen in keramischen Belägen, sowie zum Verschließen von Fugen zwischen Fliesenbelag und Fremdmaterialien wie z.B. Badewannen, Türstöcken, usw..

Verbrauch: 1 Kartusche reicht für ca. 10 lfm bei 5 mm Fugenbreite

310 ml KTU 12 Stk. / Karton, 1 Pal. = 936 Stk.

weiß	160	1 5372
grau	160	1 5373
transparent	160	1 5374
zementgrau	160	1 6858
manhattan	160	1 5375
silbergrau	160	1 5376
jasmin	160	1 5377
bali	160	1 5378
camel	160	1 5379
bahama	160	1 5381
anthrazit	160	1 5382
mittelbraun	160	1 5384

310 ml KTU 6 Stk. / Karton, 1 Pal. = 936 Stk.

miel	160	1 5380
terra	160	1 5383
seidengrau	160	1 5385
schwarz	160	1 5386
nussbraun	160	1 5387

- **längere Lebensdauer und Funktionalität der Fuge**
- **hoch belastbar**
- **beständig gegen Pilz- und Bakterienbefall**
- **UV-stabil**

Spezialdichtstoff **X-Bond MS-D81**

1-komponentige, lösemittel- und silikonfreie, geruchsneutrale, UV- und witterungsbeständige, wasserdichte, bis 20 % dauerdehnfähige Dichtungsmasse auf MS-Polymerbasis. Resistent gegen Pilz- und Bakterienbefall.
Im Innen- und Außenbereich zum Verschließen von Dehnfugen, Wand- und Bodenichsen in keramischen Belägen, sowie von Fugen zwischen Fliesenbelag und Fremdmaterialien wie z.B. Badewannen, Türstöcken usw. und für Naturstein verwendbar. Weiters kann der Spezialdichtstoff überstrichen werden und ist für Verklebungen geeignet.

Verbrauch: 1 Kartusche reicht für ca. 10 lfm bei 5 mm Fugenbreite

290 ml KTU 24 Stk. / Karton, 1 Pal. = 1.152 Stk.

weiß	163	3 0602
grau	163	3 0605
manhattan	163	3 0609
silbergrau	163	3 0607

3. Verfugen

Produkt	Produktbeschreibung	PG	Art.-Nr.

- neutral vernetzend
- für Schwimmbecken geeignet

Naturstein Silikon **SIL 50**

Einkomponentige, UV-beständige, wasserdichte, bis 20 % dauerdehnfähige Dichtungsmasse auf neutraler Silikonbasis. Resistent gegen Bakterien- und Pilzbefall. Im Innen- und Außenbereich für die Verfugung von Naturstein, Marmor, Granit, Terrazzo etc. Im Gegensatz zu herkömmlichen Silikondichtstoffen tritt bei Kontakt mit MUREXIN Natursteinsilikon keine Randzonenverschmutzung (Verfärbung) auf. Auch für den Einsatz bei stark belasteten Fugen sowie im Unterwasserbereich geeignet. Temperaturbeständig von –50° C bis +150 °C.

Verbrauch: 1 Kartusche reicht für ca. 10 lfm bei 5 mm Fugenbreite

310 ml	KTU	12 Stk. / Karton, 1 Pal. = 720 Stk.		
weiß			161	4224
grau			161	4221
transparent			161	8423
bahama			161	4226
anthrazit			161	4223
manhattan			161	1 1485

Fugenacryl **AC 15**

Verarbeitungsfertiger, 1-komponentiger Dichtstoff auf Acrylatbasis mit erhöhter Dehnfähigkeit. Wasserlöslich, lichtecht, geruchsarm, lösemittel- sowie phthalatfrei. Zum Verfugen von Fugen und Risse im Innen- und Außenbereich auf Putz, Beton, Mauerwerk, Gipskarton, Holz und Spanplatten, Stein, saugender Keramik, Aluminium und korrosionsgeschützten Metallen. Insbesondere auch zur Anschlussfugenabdichtung bei Blendrahmen von Holz- und Metallfenstern, bei Rollläden, Innen- und Außenfensterbänken, Porenbeton, Beton- und Holzelementen, Trennwänden geeignet. Nicht geeignet bei Dauernassbelastung.

Verbrauch: ca. 12,5 lfm bei einer 5 mm x 5 mm Fuge

310 ml	KTU	12 Stk./Karton, 1 Pal = 936 Stk.	162	1 3939

Handpistole für Kartuschen

Handpistole für sämtliche 290 und 310 ml Kartuschen.

1 Stk.	710	1 4109

Universal Glätter **UG 1**

Der Universal Glätter UG 1 dient zum Nachglätten von allen MUREXIN Silikon- und Polyurethandichtungen sowie von MUREXIN Naturstein Silikonen. Er hat die Eigenschaft die Oberflächenspannung der eingesetzten Dichtstoffe so zu verändern, dass die pastösen Massen problemlos verformt werden können. Für den Innen- und Außenbereich geeignet.

Verbrauch: je nach Anwendung

1 Liter	KFL	6 Stk. / Karton, 1 Pal. = 378 Stk.	164	1 2061
5 Liter	KKA	1 Stk., 1 Pal. = 96 Stk.	164	1 2062

Sprühkopf Colocura **SK 1**

Passend für den Universalglätter UG 1 sowie für sämtliche Produkte aus dem Reinigungssortiment.

1 Stk.	500 Stk. / Karton	170	1 2188

4. MUREXIN Uniplatte

Alles garantiert flexibel!
Mit der MUREXIN Uniplatte!

Individuelle Gestaltungsmöglichkeiten zum Verkleiden von Wand- und Bodenflächen im Nassbereich.

Einfach, rasch und sauber.

Die MUREXIN Uniplatte ist das ideale Trägerelement für alle Arten von keramischen Belägen im Dünnbettverfahren. Sie besteht aus rosa extrudiertem Polystyrolhartschaum und beidseitiger, mit Textilglasgitter armierter, Spezialmörtelbeschichtung. Extrudiertes Polystyrol bildet den Kern der Leichtbauplatte und wird seit vielen Jahren erfolgreich als Isolationsmaterial verwendet. Die beidseitige Beschichtung bewirkt eine höhere Druckfestigkeit und erleichtert die Montage mittels Kleber an bestehenden Unterbauten. MUREXIN empfiehlt dafür den Spezialklebstoff **X-Bond MS-K88 Express** mit extrem hoher Klebekraft und Haftung auch ohne Grundierung. Durch die Beschichtung ist es möglich, alle Arten von Fliesen, Mosaik und großflächigen Keramikplatten im Dünnbettverfahren direkt auf die MUREXIN Uniplatte zu verkleben.

Broschüre
Download

www.murexin.com
▸ Produkte
▸ Broschüren

Spezialklebstoff
X-Bond MS-K88 Express

Produkt Tipp!

- Kombinationsverklebungen diverser Werkstoffe
- Dauerelastisch mit extrem hoher Klebekraft
- Sehr gute Haftung ohne Grundierung
- Extrem hohe Anfangsklebekraft 25 kg/cm²

Siehe Seite 87

Ideal für innen und außen – einfach zu verarbeiten!

Die MUREXIN Uniplatte eignet sich hervorragend zum Verkleiden von Wand- und Bodenflächen im Trockenbereich sowie in Nassräumen.

- Im Innen- und Außenbereich in Verbindung mit Abdichtungen wie z.B. Dichtfolie **DF 2K**.
- Verkleidung von Badewannen und Duschtassen
- Herstellung von Trennwänden, wie z.B. bei Duschen, WC-Anlagen u.v.m.
- Herstellung von Konstruktionen, wie z.B. Einbauwaschtische, Regale, Stufen, Wasserbehälter, Ablagen, Rundverkleidungen u.v.m.
- Verkleidung von Abflussrohren
- Überdeckung von Holzböden sowie Holzständerkonstruktionen

Die Trägerplatte für keramische Beläge

- Leichtes Gewicht
- Wasserfest und formstabil
- Hochwärmedämmend
- Maßgenau und planeben
- Frostbeständig
- Dampfdiffusionsfähig
- Hohe Druckfestigkeit
- Alterungsbeständig
- Schwer brennbar
- Einfache und schnelle Bearbeitung
- Sofortige Weiterverarbeitung möglich
- Einfache Verarbeitung
- Problemloser Transport
- Geringe Schmutz- und Staubentwicklung

4. Uniplatte, Rohrkästen und Zubehör

Produkt	Produktbeschreibung	PG	Art.-Nr.

Uniplatte

Wärmedämmende, wasserfeste, schwer brennbare, frostbeständige, dampfdiffusionsfähige, unverrottbare Trägerplatte mit hoher Druckfestigkeit aus extrudiertem Polystyrolhartschaum mit textilglasgitterarmierter Spezialmörtelbeschichtung. Im Innen- und Außenbereich zum Verkleiden von Wand- und Bodenflächen im Trocken- und Nassbereich, zum Verkleiden von Badewannen, Abflussrohren und Duschtassen. Zum Herstellen von Konstruktionen wie Einbauwaschtische, Regale, Stufen, Wasserbehälter usw. Zur Errichtung von Trennwänden in Duschen, WC-Anlagen, zur Überdeckung von Holzböden sowie auf Holzständerkonstruktionen. Zur Verkleidung von Fassaden und Sockeln sowie zur Herstellung von Spezialkonstruktionen.

60 x 130 cm	1 Pal. = 80 Stk.		
0,4 cm, 0,78 m²		620	0004
60 x 130 cm	1 Pal. = 80 Stk.		
0,6 cm, 0,78 m²		620	0006
60 x 130 cm	1 Pal. = 80 Stk.		
1 cm, 0,78 m²		620	0010K
60 x 260 cm	1 Pal. = 60 Stk.		
1 cm, 1,56 m²		620	0010
60 x 260 cm	1 Pal. = 60 Stk.		
1,25 cm, 1,56 m²		620	00125
60 x 260 cm	1 Pal. = 60 Stk.		
2 cm, 1,56 m²		620	0020
60 x 260 cm	1 Pal. = 40 Stk.		
3 cm, 1,56 m²		620	0030
60 x 260 cm	1 Pal. = 30 Stk.		
4 cm, 1,56 m²		620	0040
60 x 260 cm	1 Pal. = 24 Stk.		
5 cm, 1,56 m²		620	0050
60 x 260 cm	1 Pal. = 20 Stk.		
NEU **6 cm,** 1,56 m²		620	0060
60 x 260 cm	1 Pal. = 16 Stk.		
8 cm, 1,56 m²		620	0080
60 x 260 cm	1 Pal. = 12 Stk.		
NEU **10 cm,** 1,56 m²		620	0100

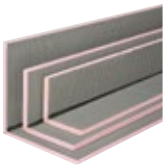

Uniplatte Winkel **L**

Winkelverklebte Uniplatte in L-Form zum Verkleiden von z. B. Abflussrohren.
Länge: 260 cm, Dicke: 2 cm

15 x 15 cm (Aussenmass)	1 Stk., 1 Pal. = 60 Stk.	622	01515
20 x 20 cm (Aussenmass)	1 Stk., 1 Pal. = 40 Stk.	622	02020
30 x 30 cm (Aussenmass)	1 Stk., 1 Pal. = 40 Stk.	622	03030
20 x 40 cm (Aussenmass)	1 Stk., 1 Pal. = 40 Stk.	622	04020

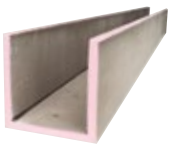

Uniplatte Doppelwinkel **U**

Winkelverklebte Murexin Uniplatte in U-Form zum Herstellen von senk- und waagrechten Rohrverkleidungen.
Länge: 260 cm, Dicke: 2 cm

20 x 20 x 20 cm (Aussenmass)	1 Stk., 1 Pal. = 50 Stk.	622	202020
20 x 40 x 20 cm (Aussenmass)	1 Stk., 1 Pal. = 20 Stk.	622	204020
30 x 60 x 30 cm (Aussenmass)	1 Stk., 1 Pal. = 12 Stk.	622	306030

4. Uniplatte, Rohrkästen und Zubehör

Produkt	Produktbeschreibung		PG	Art.-Nr.

Uniplatte Wannenelement

Vorgefertigtes Element mit integrierten Stellfüssen zur schnellen und sicheren Montage von Badewannenverkleidungen.

Kopfstück mit 1 Stellfuss	700 x 600 x 30 mm	30 Stk.	621	0070
Langstück mit 2 Stellfüssen	1800 x 600 x 30 mm	30 Stk.	621	0180
Langstück mit 2 Stellfüssen	2100 x 600 x 30 mm	30 Stk.	621	0210

Uniplatte Stellfuss

Höhenverstellbare Stellfüsse für Wannenelemente

	1 Stk.	623	401

Uniplatte Rondellen

38 mm Ø verzinkte Uni Rondelle

100 Stk. / KDO	25 Stk. / Karton	623	400

Uniplatte Distanzhalter

Der Distanzhalter ist die optimale Ergänzung unseres Gesamt-Programmes. Durch diesen Distanzhalter ersparen Sie sich das Einschäumen, Klemmen, Spachteln oder die weitere, mühsame und zeitraubende Arbeit zur Justierung des Elementes.

	1 Stk.	623	402

EPS Wannensockel

Auflager für herkömmliche Badewannen.

Wannensockel	211 x 355 x 75 mm	1 Stk.	623	403

4. Uniplatte, Rohrkästen und Zubehör

Produkt	Produktbeschreibung	PG	Art.-Nr.

Verbindungsklammer für Uniplatte

Zur Verbindung zweier Uniplatten.

1 Stk.	lose, 1 Pal. = 1.000 Stk.		
2 cm		623	4785
3 cm		623	4786
4 cm		623	4787
5 cm		623	4788
8 cm		623	4789

Anschlussklammer mit Befestigungsbügel für Uniplatte + Rohrkasten

Zur stirnseitigen Befestigung der Uniplatte an Wand- und Bodenflächen.

1 Stk.	lose, 1 Pal. = 1.000 Stk.		
2 cm		623	4770
3 cm		623	4771
4 cm		623	4772
5 cm		623	4773

Anschlussklammer ohne Befestigungsbügel für Uniplatte

Zur stirnseitigen Befestigung der Uniplatte an Wand- und Bodenflächen.

1 Stk.	lose, 1 Pal. = 1.000 Stk.		
2 cm		623	4774
3 cm		623	4775
4 cm		623	4776
5 cm		623	4777
8 cm		623	4778

Uniflex Fliesentürchen Classic

Mit dem Uniflex Fliesentürchen erhalten Sie ein nach entsprechender Fertigstellung nicht sichtbares Türchen für die Abdeckung von Installationszugängen. Mit dem stufenlos verstellbaren Kunststoffrahmen des Uniflex Fliesentürchen Classic lassen sich Öffnungen bis 45 x 45 cm abdecken. Rahmenlos sind sogar Fliesentürchen bis 60 x 60 cm möglich!

1 Stk.	10 Stk. / Karton, 1 Pal. = 240 Stk.	190	9108

Uniflex Fliesenmagnete Profi

Magnethalter zur unsichtbaren Abdeckung von Installationszugängen. Für Installationzugänge wie Absperrhähne, Kamintürchen. Für alle Fliesenformate & Wandöffnungen bis 60 x 60 cm, auch für Marmorfliesen. Die Magnete halten Abdeckungsgewichte bis 10 kg.

1 Stk.	25 Stk. / Karton, 1 Pal. = 3.250 Stk.	190	9109

4. Uniplatte, Rohrkästen und Zubehör

Produkt	Produktbeschreibung	PG	Art.-Nr.

Spezialklebstoff **X-Bond MS-K88 Express**

Hochwertiger elastischer 1-komponentiger Klebstoff, basierend auf dem neuesten Entwicklungsstand der MSP-Technologie. Das Produkt ist wasser-, lösemittel-, silikonfrei sowie überstreichbar, UV- und witterungsbeständig. Sehr emissionsarm nach EC1 und geruchsneutral. Universell einsetzbarer haftstarker Dicht- und Klebstoff für saugende sowie auch für glatte nicht saugende Flächen. Anwendung im Innen- und Außenbereich:
– als Bauklebstoff für Dämmstoff wie z.B. Styropor, Steinwolle an Beton, Glas, Ziegelstein und Metall.
– zur Verklebung von Keramik, Fliesen, Stein, Fensterbänke, Holz und Parkett auf verschiedensten Untergründen.
– für Kombinationsverklebungen von Metallen, Beton, Stein usw. und verschiedenen Werkstoffen (Probeverklebung empfohlen).
– weitere Anwendungsgebiete: Containerbau, Lüftungs- und Klimabau, Sandwichbau, Akustik-, Leicht- und Trockenbau, Schiffsbau, Fahrzeug- und Kabinenbau, Schienenfahrzeuge, Werbetechnik, Bauspengler. Für Fußbodenheizungen geeignet.
GIS Code: RS 10.

Verbrauch: je nach Untergrund und Anwendung

290 ml	KTU	12 Stk. / Karton, 1 Pal. = 1.200 Stk.	430	1 3247

Glasseidengewebe **GS 10**

Selbstklebendes, alkalibeständiges Armierungsgewebe zur Armierung von Klebespachteln und Abdichtungen im Stoßbereich. Dient zur Kraftaufnahme z. B. bei Rissüberbrückung.
Breite: 12,5 cm

25 lfm	ROL	48 Stk. / Karton, 1 Pal. = 576 Stk.	522	1050

Textilglasgitter **TG 50**

Alkalibeständiges Textilglasgewebe aus Glasfäden (SBR-beschichtet = Styrol-Butadien-Rubber). Systemgerpüfter Bestandteil des Murexin Energy Saving System. Zur Armierung von Spachtelschichten bei allen Wärmedämmverbundsystemen und auf Putzsystemen (Fassade).

Breite: 1 m

50 m²	1 Pal. = 33 Stk.	522	4012

5. Fliesenabschlussschienen

Edelstahl glänzend oder matt, Aluminium beschichtet oder eloxiert – einfach formschön!

Fliesenabschlussschienen runden das Sortiment in der Fliesenverlegetechnik ab. Speziell bei der Ausbildung von Kanten und Ecken sind Fliesenabschlussschienen ideal und leicht anzuwenden und bilden einen optimalen, schönen Abschluss.

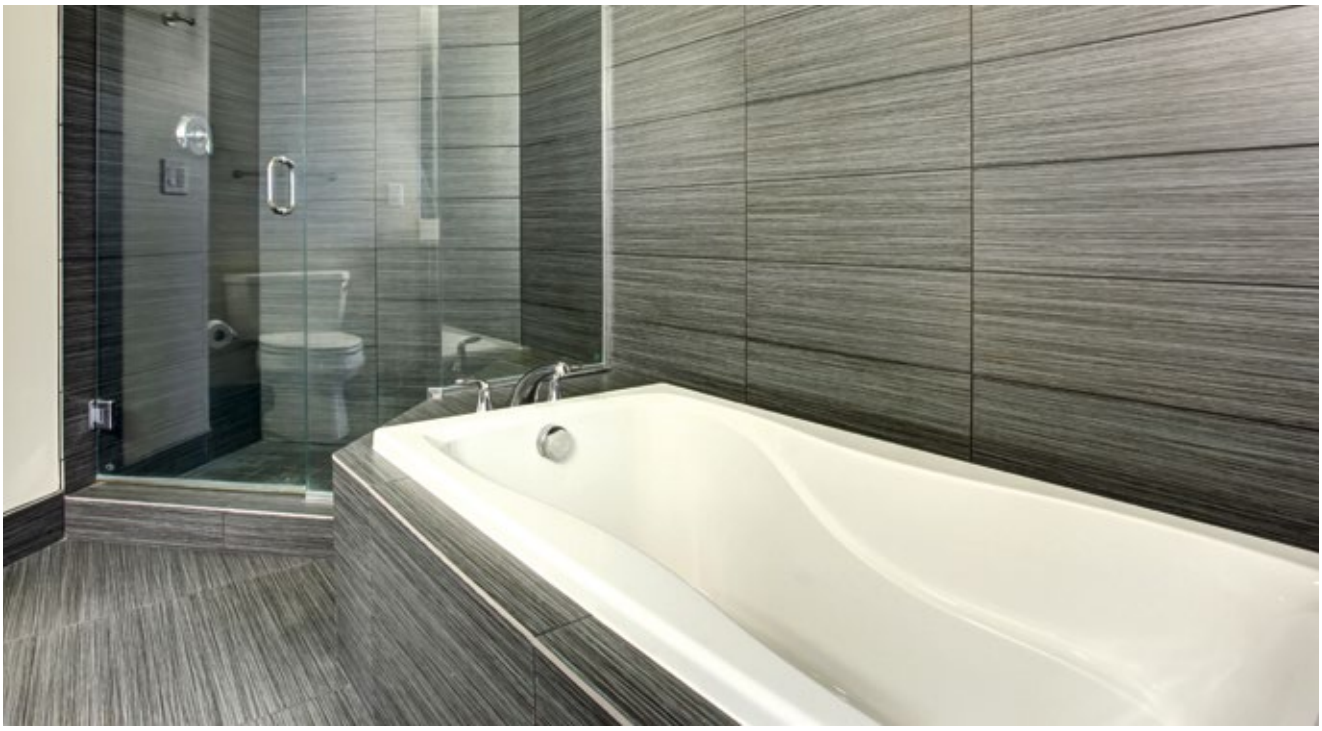

www.murexin.com

Duschkeilschiene

Produkt Tipp!

- hochwertig
- formschön
- Edelstahl V2A matt gebürstet

Siehe Seite 96

Wie Mode, Farben und Kleidung unterliegen auch Abschlussschienen aktuellen Trends. Waren in den 1980ern bunte, runde Profile angesagt, neigt man heute zur Verwendung von geraden Kanten und sachlich kühlem Metall. Auch bei den Belagsstärken gibt es Trends. Die zur Zeit sehr gängige 10 mm Keramik findet ihren perfekten Abschluss mit den neuen 11 mm Profilen.

Fliesenabschlussschienen werden in den Werkstoffen Aluminium, Edelstahl und PVC angeboten und sind somit für die unterschiedlichsten Anwendungsbereiche, wie z. B. Sanitär- und Nassräume, Wohnräume, Terrassen, Küchen, für die Lebensmittelindustrie usw. geeignet. Neben den Winkel- und Rundkantenabschlussprofilen gibt es auch Stiegen-, Dehnfugen- und Terrassenprofile, 4-eckige Abschlussschienen und jetzt NEU: die MUREXIN Duschkeilschiene.

5. Fliesenabschlussschienen

Produkt	Produktbeschreibung	PG	Art.-Nr.

Winkelprofile

Winkelprofil in vielen Ausführungsvarianten für einen sauberen, formschönen Abschluss bei Fliesenkanten. Neben dem formschönen Abschluss von Fliesenkanten dient das Produkt auch dem Schutz dieser und kann zudem als dekorativer Übergang verschiedener Belagsarten (z.B. Fliesen zu Teppichboden) oder zur Begrenzung für Belagsmaterialien wie Teppich, Parkett, Laminat verwendet werden. In Feuchträumen wird von Ausführungen in Messing abgeraten.

Edelstahl CrNi

2,5 K / 3 m Stab	10 Stk. / Bund		
2 mm	MG 2 (nur 2,5 m)	140	EW 02 K
3 mm	MG 3 (nur 2,5 m)	140	EW 03 K
4,5 mm	MG 4,5	140	EW 045 K
6 mm	MG 6	140	EW 06 K
7 mm	MG 7	140	EW 07 K
8 mm	MG 8	140	EW 08 K
9 mm	MG 9	140	EW 09 K
10 mm	MG 10	140	EW 10 K
11 mm	MG 11	140	EW 11 K
12,5 mm	MG 12,5	140	EW 125 K
15 mm	MG 15	140	EW 15 K
17,5 mm	MG 17,5	140	EW 175 K
20 mm	MG 20	140	EW 20 K
22,5 mm	MG 22,5	140	EW 225 K
25 mm	MG 25	140	EW 25 K
30 mm	MG 30	140	EW 30 K

Alu natur eloxiert

2,5 K / 3 m Stab	10 Stk. / Bund		
6 mm	MG 6	141	AWNE 06 K
8 mm	MG 8	141	AWNE 08 K
10 mm	MG 10	141	AWNE 10 K
12,5 mm	MG 12,5	141	AWNE 125 K
15 mm	MG 15	141	AWNE 15 K

Alu bunt beschichtet

2,5 K / 3 m Stab	10 Stk. / Bund		
6 mm	MG 6 weiss	141	AWW 06 K
6 mm	MG 6 grau	141	AWG 06 K
6 mm	MG 6 bahama	141	AWB 06 K
6 mm	MG 6 silbergrau	141	AWSG 06 K
8 mm	MG 8 weiss	141	AWW 08 K
8 mm	MG 8 grau	141	AWG 08 K
8 mm	MG 8 bahama	141	AWB 08 K
8 mm	MG 8 silbergrau	141	AWSG 08 K
10 mm	MG 10 weiss	141	AWW 10 K
10 mm	MG 10 grau	141	AWG 10 K
10 mm	MG 10 bahama	141	AWB 10 K
10 mm	MG 10 silbergrau	141	AWSG 10 K
12,5 mm	MG 12,5 weiss	141	AWW 125 K
12,5 mm	MG 12,5 grau	141	AWG 125 K
12,5 mm	MG 12,5 bahama	141	AWB 125 K
12,5 mm	MG 12,5 silbergrau	141	AWSG 125 K

Messing

2,5 K / 3 m Stab	10 Stk. / Bund		
6 mm	MG 6	142	MW 06 K
8 mm	MG 8	142	MW 08 K
10 mm	MG 10	142	MW 10 K
12,5 mm	MG 12,5	142	MW 125 K

5. Fliesenabschlussschienen

Produkt	Produktbeschreibung	PG	Art.-Nr.

PVC Winkelprofile

Für einen sauberen, formschönen Abschluss bei Fliesenkanten.

2,5 K / 3 m Stäbe	10 Stk. / Bund		
6 mm	weiss	143	PWW 06 K
6 mm	silbergrau	143	PWSG 06 K

2,5 K / 3 m Stäbe	10 Stk. / Bund		
8 mm	weiss	143	PWW 08 K
8 mm	silbergrau	143	PWSG 08 K

2,5 K / 3 m Stäbe	10 Stk. / Bund		
10 mm	weiss	143	PWW 10 K
10 mm	silbergrau	143	PWSG 10 K

4 M Profil

Abschlussschiene 4-eckig, für einen formschönen Abschluss bei Fliesenkanten oder für die kreative Gestaltung. Geschliffen und poliert auf Anfrage.

3 m	5 Stk. / Bund		
7 mm	edelstahl	144	E4M 07
7 mm	weiss Alu	144	A4MW 07
7 mm	silbergrau Alu	144	A4MSG 07
7 mm	natur eloxiert Alu	144	A4MN 07
9 mm	edelstahl	144	E4M 09
9 mm	weiss Alu	144	A4MW 09
9 mm	silbergrau Alu	144	A4MSG 09
9 mm	natur eloxiert Alu	144	A4MN 09
11 mm	edelstahl	144	E4M 11
11 mm	weiss Alu	144	A4MW 11
11 mm	silbergrau Alu	144	A4MSG 11
11 mm	natur eloxiert Alu	144	A4MN 11
13 mm	edelstahl	144	E4M 13
13 mm	weiss Alu	144	A4MW 13
13 mm	silbergrau Alu	144	A4MSG 13
13 mm	natur eloxiert Alu	144	A4MN 13

Endstücke für Abschlussschiene 4 M Profil

Für eine formschöne Ausseneckenausbildung. Geschliffen und poliert auf Anfrage.

	5 Stk. / Sack		
7 mm	edelstahl	145	EE4M 07
7 mm	weiss Alu	145	AE4MW 07
7 mm	silbergrau Alu	145	AE4MSG 07
7 mm	natur eloxiert Alu	145	AE4MN 07
9 mm	edelstahl	145	EE4M 09
9 mm	weiss Alu	145	AE4MW 09
9 mm	silbergrau Alu	145	AE4MSG 09
9 mm	natur eloxiert Alu	145	AE4MN 09
11 mm	edelstahl	145	EE4M 11
11 mm	weiss Alu	145	AE4MW 11
11 mm	silbergrau Alu	145	AE4MSG 11
11 mm	natur eloxiert Alu	145	AE4MN 11
13 mm	edelstahl	145	EE4M 13
13 mm	weiss Alu	145	AE4MW 13
13 mm	silbergrau Alu	145	AE4MSG 13
13 mm	natur eloxiert Alu	145	AE4MN 13

5. Fliesenabschlussschienen

Produkt	Produktbeschreibung	PG	Art.-Nr.

Rundprofile

Rundprofil in vielen Ausführungsvarianten für einen sauberen, formschönen Abschluss bei Fliesenkanten. Neben dem formschönen Abschluss von Fliesenkanten dient das Produkt auch dem Schutz und kann zudem als dekorativer Übergang verschiedener Belagsarten (z.B. Fliesen zu Teppichboden) oder zur Begrenzung für Belagsmaterialien wie Teppich, Parkett, Laminat verwendet werden. In Feuchträumen wird von Ausführungen in Messing abgeraten.

Edelstahl CrNi

2,5 K / 3 m Stab	10 Stk. / Bund		
6 mm	MR 6	140	ER 06 K
7 mm	MR 7	140	ER 07 K
8 mm	MR 8	140	ER 08 K
9 mm	MR 9	140	ER 09 K
10 mm	MR 10	140	ER 10 K
11 mm	MR 11	140	ER 11 K
12,5 mm	MR 12,5	140	ER 125 K
15 mm	MR 15	140	ER 15 K

Alu natur eloxiert (auf Anfrage auch in Alu silber hochglanz eloxiert lieferbar)

2,5 K / 3 m Stab	10 Stk. / Bund		
6 mm	MR 6	141	ARNE 06 K
8 mm	MR 8	141	ARNE 08 K
10 mm	MR 10	141	ARNE 10 K
12,5 mm	MR 12,5	141	ARNE 125 K

Alu bunt beschichtet

2,5 K / 3 m Stab	10 Stk. / Bund		
6 mm	MR 6 weiss	141	ARW 06 K
6 mm	MR 6 grau	141	ARGR 06 K
6 mm	MR 6 bahama	141	ARBH 06 K
6 mm	MR 6 silbergrau	141	ARSG 06 K
6 mm	MR 6 manhattan	141	ARMH 06 K
6 mm	MR 6 jasmin	141	ARJ 06 K
6 mm	MR 6 schwarz	141	ARS 06 K
8 mm	MR 8 weiss	141	ARW 08 K
8 mm	MR 8 grau	141	ARGR 08 K
8 mm	MR 8 bahama	141	ARBH 08 K
8 mm	MR 8 silbergrau	141	ARSG 08 K
8 mm	MR 8 manhattan	141	ARMH 08 K
8 mm	MR 8 jasmin	141	ARJ 08 K
8 mm	MR 8 schwarz	141	ARS 08 K
10 mm	MR 10 weiss	141	ARW 10 K
10 mm	MR 10 grau	141	ARGR 10 K
10 mm	MR 10 bahama	141	ARBH 10 K
10 mm	MR 10 silbergrau	141	ARSG 10 K
10 mm	MR 10 manhattan	141	ARMH 10 K
10 mm	MR 10 jasmin	141	ARJ 10 K
10 mm	MR 10 schwarz	141	ARS 10 K
12,5 mm	MR 12,5 weiss	141	ARW 125 K
12,5 mm	MR 12,5 grau	141	ARGR 125 K
12,5 mm	MR 12,5 bahama	141	ARBH 125 K
12,5 mm	MR 12,5 silbergrau	141	ARSG 125 K
12,5 mm	MR 12,5 manhattan	141	ARMH 125 K
12,5 mm	MR 12,5 jasmin	141	ARJ 125 K
12,5 mm	MR 12,5 schwarz	141	ARS 125 K

Messing

2,5 K / 3 m Stab	10 Stk. / Bund		
6 mm	MR 6	142	MR 06 K
8 mm	MR 8	142	MR 08 K
10 mm	MR 10	142	MR 10 K
12,5 mm	MR 12,5	142	MR 125 K

5. Fliesenabschlussschienen

Produkt	Produktbeschreibung	PG	Art.-Nr.

Endstücke für Rundprofile

Für formschöne Ausseneckenausbildungen bei Rundkantenabschlussprofilen.
Die Ausführung in Messing wird für Feuchträume nicht empfohlen!

Edelstahl CrNi	5 Stk. / Sack		
6 mm	MRE 6	145	EE 06
7 mm	MRE 7	145	EE 07
8 mm	MRE 8	145	EE 08
9 mm	MRE 9	145	EE 09
10 mm	MRE 10	145	EE 10
11 mm	MRE 11	145	EE 11
12,5 mm	MRE 12,5	145	EE 125
15 mm	MRE 15	145	EE 15

Alu natur eloxiert	5 Stk. / Sack		
6 mm	MRE 6	145	AENE 06
8 mm	MRE 8	145	AENE 08
10 mm	MRE 10	145	AENE 10
12,5 mm	MRE 12,5	145	AENE 125

Alu bunt beschichtet	5 Stk. / Sack		
6 mm	MRE 6 weiss	145	AEW 06
6 mm	MRE 6 grau	145	AEGR 06
6 mm	MRE 6 bahama	145	AEBH 06
6 mm	MRE 6 silbergrau	145	AESG 06
6 mm	MRE 6 jasmin	145	AEJ 06
6 mm	MRE 6 manhattan	145	AEMH 06
6 mm	MRE 6 schwarz	145	AES 06
8 mm	MRE 8 weiss	145	AEW 08
8 mm	MRE 8 grau	145	AEGR 08
8 mm	MRE 8 bahama	145	AEBH 08
8 mm	MRE 8 silbergrau	145	AESG 08
8 mm	MRE 8 jasmin	145	AEJ 08
8 mm	MRE 8 manhattan	145	AEMH 08
8 mm	MRE 8 schwarz	145	AES 08
10 mm	MRE 10 weiss	145	AEW 10
10 mm	MRE 10 grau	145	AEGR 10
10 mm	MRE 10 bahama	145	AEBH 10
10 mm	MRE 10 silbergrau	145	AESG 10
10 mm	MRE 10 jasmin	145	AEJ 10
10 mm	MRE 10 manhattan	145	AEMH 10
10 mm	MRE 10 schwarz	145	AES 10
12,5 mm	MRE 12,5 weiss	145	AEW 125
12,5 mm	MRE 12,5 grau	145	AEGR 125
12,5 mm	MRE 12,5 bahama	145	AEBH 125
12,5 mm	MRE 12,5 silbergrau	145	AESG 125
12,5 mm	MRE 12,5 jasmin	145	AEJ 125
12,5 mm	MRE 12,5 manhattan	145	AEMH 125
12,5 mm	MRE 12,5 schwarz	145	AES 125

Messing	5 Stk. / Sack		
6 mm	MRE 6	145	ME 06
8 mm	MRE 8	145	ME 08
10 mm	MRE 10	145	ME 10
12,5 mm	MRE 12,5	145	ME 125

5. Fliesenabschlussschienen

Produkt	Produktbeschreibung	PG	Art.-Nr.

PVC Rundprofile

Für einen sauberen, formschönen Abschluss bei Fliesenkanten.

2,5 K / 3 m Stäbe	10 Stk. / Bund		
6 mm	weiss	143	PRW 06 K
6 mm	silbergrau	143	PRSG 06 K
6 mm	jasmin	143	PRJ 06 K

2,5 K / 3 m Stäbe	10 Stk. / Bund		
8 mm	weiss	143	PRW 08 K
8 mm	silbergrau	143	PRSG 08 K
8 mm	jasmin	143	PRJ 08 K

2,5 K / 3 m Stäbe	10 Stk. / Bund		
10 mm	weiss	143	PRW 10 K
10 mm	silbergrau	143	PRSG 10 K
10 mm	jasmin	143	PRJ 10 K

Endstücke für PVC Rundprofile

Für formschöne Ausseneckenausbildungen bei PVC Rundkantenabschlussprofilen.

	5 Stk. / Sack		
6 mm	weiss	145	PEW 06
6 mm	silbergrau	145	PESG 06
6 mm	jasmin	145	PEJ 06
8 mm	weiss	145	PEW 08
8 mm	silbergrau	145	PESG 08
8 mm	jasmin	145	PEJ 08
10 mm	weiss	145	PEW 10
10 mm	silbergrau	145	PESG 10
10 mm	jasmin	145	PEJ 10

Dehnfugenprofil

Kunststoffprofil zur Ausbildung von Dehnfugen bei keramischen Belägen im Innenbereich.
Breite: 8 mm, Farbe: Grau

3 m Stab		
8 mm MD 8	144	4700
10 mm MD 10	144	4701
12,5 mm MD 12,5	144	4702
15 mm MD 15	144	4703

Dehnfugenprofil schmal

Kunststoffprofil zur Ausbildung von Dehnfugen bei keramischen Belägen im Innenbereich.
Breite: 4 mm, Farbe: Grau

3 m Stab		
8 mm MD 8	144	8628
10 mm MD 10	144	8629
12,5 mm MD 12,5	144	8630
15 mm MD 15	144	8631

5. Fliesenabschlussschienen

Produkt	Produktbeschreibung	PG	Art.-Nr.

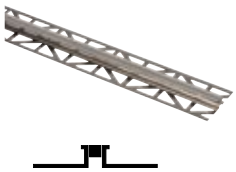

Dehnfugenprofil Schwerlast

Hoch belastbares Metallprofil (Edelstahl bzw. Aluminium) mit Silikon-Dehnfugenmaterial. Zur Ausbildung von hoch mechanisch belasteten Dehnfugen bei keramischen oder Natursteinbelägen im Innen- und Außenbereich. Durch sie werden Risse und Schäden, die aufgrund erhöhter Spannungen entstehen können. Weiters reduziert dieses Profil die Körper- und Trittschallausbreitung.

Breite: ca. 11,5 mm, Silikonbreite: ca. 6 mm, Silikonfarbe: Grau

Edelstahl V2A
3 m Stab

10 mm	144	1 5779
12,5 mm	144	1 5780
15 mm	144	1 5781

Alu eloxiert
3 m Stab

10 mm	144	1 5782
12,5 mm	144	1 5783
15 mm	144	1 5784

Stufenprofile mit PVC-Einlage

Rutschfestes Stufenprofil mit PVC-Einlage. Zur Ausbildung optisch schöner Stufenkanten mit Rutschsicherung im Innen- und Außenbereich. Geeignet zur Verlegung mit Fliesen oder Natursteinplatten. Besonders empfehlenswert für öffentliche Gebäude, da das Profil äußerst rutschfest ist.

3 m Stab 5 Stk. / Bund

8 mm MS 8 grau	144	4720
10 mm MS 10 grau	144	4721
12,5 mm MS 12,5 grau	144	4722
15 mm MS 15 grau	144	4723

Endstücke für PVC-Stufenprofile

Zur formschönen Ausbildung der Enden von Stufenprofilen. Farbe: Grau

1 Stk.

MSE 8 links	145	4730
MSE 8 rechts	145	4731
MSE 10 links	145	4732
MSE 10 rechts	145	4733
MSE 12,5 links	145	4734
MSE 12,5 rechts	145	4735
MSE 15 links	145	4736
MSE 15 rechts	145	4737

5. Fliesenabschlussschienen

Produkt	Produktbeschreibung	PG	Art.-Nr.

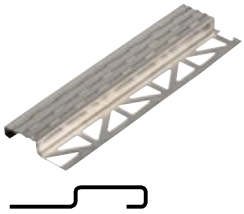

Edelstahl Stufenprofile

Treppenprofil aus Edelstahl mit rutschhemmender, kreativer Oberfläche. Material: Kaltgewalzter Cr-Ni Edelstahl: V2A; WN 1.4301 Oberfläche: 2R (III D). Zur Ausbildung optisch schöner Stufenkanten mit Rutschsicherung oder zur kreativen Gestaltung im Abschlussbereich, z. B. als Listelli. Geeignet zur Verlegung mit Fliesen oder Natursteinplatten. Besonders empfehlenswert für öffentliche Gebäude, da das Profil äußerst belastbar und stabil ist. Durch das trendige Design ist das Profil auch bestens für den Privatbereich geeignet.

3 m Stab	Edelstahl V2A		
8 mm MS 8		144	1 0724
10 mm MS 10		144	1 0725
12,5 mm MS 12,5		144	1 0726

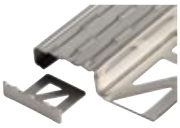

Endstücke für Edelstahl Stufenprofile

Zur formschönen Ausbildung der Enden von Stufenprofilen.

1 Stk.	Edelstahl V2A		
MSE 8		145	1 2574
MSE 10		145	1 2575
MSE 12,5		145	1 2576

Eckschutzprofil Edelstahl

Eckprofil aus gebürstetem Edelstahl für Wandaußenecken zur Kantenschutzausbildung. Bei Fliesenbelägen ist kein Anpassen an die Fliesenstärke mehr notwendig! Sowohl zu optischen Zwecken, als auch zum Schutz von mechanisch stärker beanspruchten Kanten, wie etwa in Bereichen von Großküchen, Sanitärräumen und Krankenhäusern. Zur Verklebung des Eckschutzprofils eignet sich besonders der Spezialklebstoff X-Bond MS-K88 Express. (siehe S. 85)

2,5 m Stab	5 Stk./Karton		
40 x 40 mm		144	4600K

5. Fliesenabschlussschienen

Produkt	Produktbeschreibung	PG	Art.-Nr.

Duschkeilschiene

Die Duschkeilschiene ist ein Gefälleprofil mit ca. 2% für den seitlichen Abschluss bei begehbaren, fliesenebenen Duschbereichen bzw. Linienentwässerungen. Es dient zur Ausführung des Überganges der Gefälleebene mit der angrenzenden ebenen Fläche. Neben dem formschönen Abschluss von Fliesenkanten dient das Produkt auch dem Schutz dieser. Bei der Duschkeilschiene gibt es eine linke und eine rechte Ausführung.

Edelstahl V2A

07 mm MK 1250 mm links	147	MK07125L
07 mm MK 1250 mm rechts	147	MK07125R
08 mm MK 1250 mm links	147	MK08125L
08 mm MK 1250 mm rechts	147	MK08125R
08 mm MK 2070 mm links	147	MK08207L
08 mm MK 2070 mm rechts	147	MK08207R
09 mm MK 1250 mm links	147	MK09125L
09 mm MK 1250 mm rechts	147	MK09125R
09 mm MK 1550 mm links	147	MK09155L
09 mm MK 1550 mm rechts	147	MK09155R
10 mm MK 1250 mm links	147	MK10125L
10 mm MK 1250 mm rechts	147	MK10125R
10 mm MK 1550 mm links	147	MK10155L
10 mm MK 1550 mm rechts	147	MK10155R
10 mm MK 2070 mm links	147	MK10207L
10 mm MK 2070 mm rechts	147	MK10207R
11 mm MK 1250 mm links	147	MK11125L
11 mm MK 1250 mm rechts	147	MK11125R
11 mm MK 1550 mm links	147	MK11155L
11 mm MK 1550 mm rechts	147	MK11155R
11 mm MK 2070 mm links	147	MK11207L
11 mm MK 2070 mm rechts	147	MK11207R
12.5 mm MK 1250 mm links	147	MK125125L
12.5 mm MK 1250 mm rechts	147	MK125125R
12.5 mm MK 1550 mm links	147	MK125155L
12.5 mm MK 1550 mm rechts	147	MK125155R
12.5 mm MK 2070 mm links	147	MK125207L
12.5 mm MK 2070 mm rechts	147	MK125207R
15 mm MK 2070 mm links	147	MK15207L
15 mm MK 2070 mm rechts	147	MK15207R

Duschkeilecke

1 Stk

21 mm MK 1250 mm links	147	DKE21L
21 mm MK 1250 mm rechts	147	DKE21R
28 mm MK 1250 mm links	147	DKE28L
28 mm MK 1250 mm rechts	147	DKE28R
38 mm MK 2070 mm links	147	DKE38L
38 mm MK 2070 mm rechts	147	DKE38R

5. Fliesenabschlussschienen

Produkt	Produktbeschreibung	PG	Art.-Nr.

Balkondrainageprofil

Hochwertiges, drainagefähiges, grau pulverbeschichtetes Aluminiumprofil für den Randabschluss bei Fliesen-, Platten- und Natursteinbelägen. Durch die Entwässerunglöcher wird ein optimaler Abfluss von Feuchtigkeit gewährleistet. Für den formschönen Abschluss freier Stirnseiten von Balkon und Terrassen bei Verwendung von Drainageestrichen, -mörteln und anderen Drainagesystemen bzw. auch bei Kiesschüttungen. Belagshöhe: 60 mm, Gesamthöhe: 115 mm, Farbton: Grau

1 Stk.

2,5 m	144	1 6420

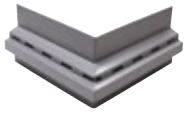

Balkondrainageprofil-Außenecke

Pulverbeschichtetes Aluminiumprofil, Belagshöhe: 60 mm, Gesamthöhe: 115 mm, Farbton: Grau

1 Stk.

Außenabmessungen: 240 x 240 mm	144	1 6421

Balkondrainageprofil-Verbinder

Pulverbeschichtetes Aluminiumprofil, Belagshöhe: 60 mm, Farbton: Grau

1 Stk.

Breite: 40 mm	144	1 6422

Balkondrainageprofil-Verbindungsverstärker

Verzinktes Metall. Stärke: 0,8 mm

1 Stk.

18 x 64 mm	144	1 6423

Terrassenprofil

Winkelförmiges, pulverbeschichtetes Aluminiumprofil mit Tropfnase für den Randabschluss. Für den formschönen Abschluss freier Stirnseiten von Balkon und Terrassen. Montageschenkellänge beträgt bei allen Ausführungen 70 mm. Farbton: Hellgrau

3 m

40 mm hoch (MT 40)	144	8633
70 mm hoch (MT 70)	144	5380
100 mm hoch (MT 100)	144	5381

Terrassenprofil-Eckverbinder

Für die formschöne Eckausbildung, Farbton: Hellgrau

1 Stk.

40 mm hoch	144	8634
70 mm hoch	144	7361
100 mm hoch	144	7366

Terrassenprofil-Verbinder

Farbton: Hellgrau

1 Stk.

40 mm hoch	144	8635
70 mm hoch	144	7357
100 mm hoch	144	7358

6. Reinigung und Pflege

Produkt	Produktbeschreibung	PG	Art.-Nr.

Saurer Reiniger **Colo SR 30**

Säurehältiger Spezialreiniger zur Entfernung von Verunreinigungen wie Zement, Kalk, Ausblühungen und allgemeinen Verschmutzungen im Innen- und Außenbereich. Durch spezielle Korrosionsinhibitoren werden Maschinenteile und Metalloberflächen geschützt. Das Produkt ist ein Konzentrat und sparsam im Verbrauch.

Verbrauch: je nach Verschmutzungsgrad

1 Liter	KFL	6 Stk. / Karton, 1 Pal. = 378 Stk.	170	1 2122

Alkalischer Reiniger **Colo AR 30**

Alkalischer Spezialreiniger zur Lösung von starken organischen (Fette und Öle) Verschmutzungen im Innen- und Außenbereich. Spezielle Rezeptur mit Oxidationsinhibitoren, um Spezialoberflächen wie z.B. Zinkoberflächen nicht anzugreifen. Das Produkt ist ein Konzentrat und sparsam im Verbrauch.

Verbrauch: 1 Liter reicht für ca. 10 m²

1 Liter	KFL	6 Stk. / Karton, 1 Pal. = 378 Stk.	170	1 2123

Grundreiniger **Colo GR 20**

Milder Reiniger zum Entfernen von allgemeinen Haus- bzw. Straßenschmutz. Mild und neutral zur Haut und Umwelt. Im Innen- und Außenbereich zum Reinigen von öligen, fetten, rußigen Oberflächen. Geeignet zur täglichen Unterhaltsreinigung. Das Produkt ist ein Konzentrat und sparsam im Verbrauch.

Verbrauch: 1 Liter reicht für ca. 100 m²

1 Liter	KFL	6 Stk. / Karton, 1 Pal. = 378 Stk.	170	1 2124

Algen- und Schimmelstopp **Colo AS 50**

Gebrauchsfertiger Spezialreiniger zum schnellen Beseitigen von Schimmel, von Stockflecken und Pilzen im Innenbereich. Auch zur Außenreinigung von Terrassenbelägen aus Natur- und Kunststeinen. Entfernt Verfärbungen und kann auch vorbeugend eingesetzt werden. Biozide sicher verwenden. Vor Gebrauch stets Kennzeichnung und Produktinformation lesen.

Verbrauch: 500 ml je 5 m²

Sprühflasche				
500 ml	KFL	10 Stk. / Karton, 1 Pal. = 450 Stk.	170	1 2125

6. Reinigung und Pflege

Produkt	Produktbeschreibung	PG	Art.-Nr.

Imprägniergrund **Cura IG 20**

Gebrauchsfertige Spezialimprägnierung mit wasser- und ölabweisenden Wirkstoffen. Das Produkt ist auf Wasserbasis, daher frei von organischen Lösemitteln. Im Innen- und Außenbereich. Zum Schützen von polierten und rauen Natursteinen, rauen und geschliffenen kalkhaltigen Materialien, Betonwerkstein, Cotto etc. Saugfähige, unglasierte Fliesen können ebenfalls imprägniert werden. Feinsteinzeug lässt sich, je nach Saugfähigkeit, auch imprägnieren.

Verbrauch: je nach Saugfähigkeit

1 Liter	KFL	6 Stk. / Karton, 1 Pal. = 378 Stk.	170	1 2126

Pflegeöl **Cura IL 20**

Geruchloses, hochwertiges Schutz- und Pflegeprodukt für unglasierte, saugfähige Klinker und Keramik, Riemchen, Spalt-, Ziegel- und Tonplatten, Zementestriche und zementäre Verlaufsbeschichtungen. Es ist nicht mit Wasser misch- oder verdünnbar. Im Innen- und Außenbereich einsetzbar. Durch seine dünnflüssigen Eigenschaften dringt das Produkt tief in saugfähige Oberflächen ein und verleiht diesen ein rustikales, farbkräftiges Aussehen. Gleichzeitig wird die Pflege erleichtert und die Empfindlichkeit reduziert. Es bildet keine Schichten und keinen Glanz.

Verbrauch: 1 Liter reicht für 10 m²

1 Liter	KFL	6 Stk. / Karton, 1 Pal. = 378 Stk.	170	1 2127

Steinsiegel **Cura SI 90**

Gebrauchsfertige Versiegelung zum Schutz von saugfähigen Natur- und Kunststeinen. Dringt in die Poren des Steines ein und bildet einen seidenglänzenden, schützenden Film in und auf der Oberfläche mit gleichzeitiger Farbvertiefung. Die behandelte Oberfläche wird pflegeleichter und unempfindlicher. Im Innen- und Außenbereich zur Verbesserung des Aussehens, Farbe und Struktur kommen besser zur Geltung.

Verbrauch: 1 Liter reicht für ca. 5–10 m²

1 Liter	KFL	6 Stk. / Karton, 1 Pal. = 378 Stk.	170	1 2132

Farbvertiefer **Cura FV 90**

Zur Verbesserung der Optik (speziell Farbe und Struktur) und Pflege von Natursteinen sowie zur Revitalisierung anderer zementärer Flächen wie zum Beispiel Zementfugen.

Verbrauch: 1 Liter reicht für ca. 10 m²

1 Liter	BKA	6 Stk. / Karton, 1 Pal. = 360 Stk.	170	1 5485

Sprühkopf **Colocura SK 1**

Passend für sämtliche Produkte aus dem Reinigungssortiment sowie für den Universalglätter UG 1.

1 Stk.	170	1 2188

Notizen

MUREXIN
www.murexin.ch

Beschichtungs-technik

		Seite
1.	Vorbereiten	105
2.	Beschichten	108
3.	Versiegeln	114
4.	Natursteinteppich	118
5.	Zusatzprodukte & Werkzeuge	121

MUREXIN

www.murexin.ch

Nützliche Tools für Ihre tägliche Arbeit

Der MUREXIN Service Bereich soll Sie bei Ihrer täglichen Arbeit unterstützen und diese auch erleichtern. Nutzen Sie die unterschiedlichen Tools, um Fragen rasch zu beantworten und Informationen auf einen Blick zu erhalten.

- Bodensysteme
- Bodensysteme – Grundlagen
- Natursteinteppich
- Oberflächenschutzsysteme NEU
- Express Coat EC 60

- Epoxy Imprägnierharz **IH 16**
- Epoxy Grundierharz **GH 50**
- Polyurethanbeschichtung **PU 400**
- Mörtelharz **MHF 10 Färbig** NEU
- Designbeschichtung **Metallic** NEU
- Designbeschichtung **EP 220 + DF 170** NEU
- Aqua Sealing **AS 1500** NEU
- Rutschhemmender Füllstoff **RF 8**
- Strukturbeschichtung **SB 2** NEU

- EP Versiegelung EP 20 unbrennbar
- EP Versiegelung EP 20 rutschhemmend 0,1–0,5 – R12
- EP Versiegelung EP 20 glänzend
- PU Versiegelung PU 40 rutschhemmend 0,1–0,2 – R13
- EP Beschichtung EP 3 – Chips – Topcoat – R9
- EP Beschichtung EP 3 rutschhemmend 0,6–1,2 – R13
- PU Beschichtung PU 300 – PU 40 matt
- PU Beschichtung PU 300 rutschhemmend 0,3–0,8 – R12
- EP Grobmörtel MHF 10 Färbig – R11
- EP Beschichtung CC 200 transparent
- EP Designbeschichtung EP 220 + DF 170
- EP Beschichtung ableitfähig ASD 130
- PU Beschichtung außen PU 400
- EP Versiegelung AS 1500
- Chipsboden EC 60
- Natursteinteppich
- Objektbeschichtung EP 2

MUREXIN Bauprodukte entsprechen den jeweils gültigen Normen und Anforderungen. Ein Punkt betrifft hier den Nachweis von Leistungserklärungen auf Basis der letztgültigen Bauprodukteverordnung. Dieser ist vom Inverkehrbringer, egal ob Hersteller oder Händler, zu erbringen.

Mit MUREXIN haben Sie einen verlässlichen Partner, der alle gesetzlichen Auflagen mehr als erfüllt und Ihnen Sicherheit bei etwaigen Kontrollen gibt. Den aktuellen Ist-Stand dieses stetig wachsenden Bereiches finden Sie unter: www.murexin.com

Anwendungsfilme

A. Designbelag
B. Natursteinteppich
C. Bodenbeschichtungen
D. Mörtelharz färbig

www.murexin.com

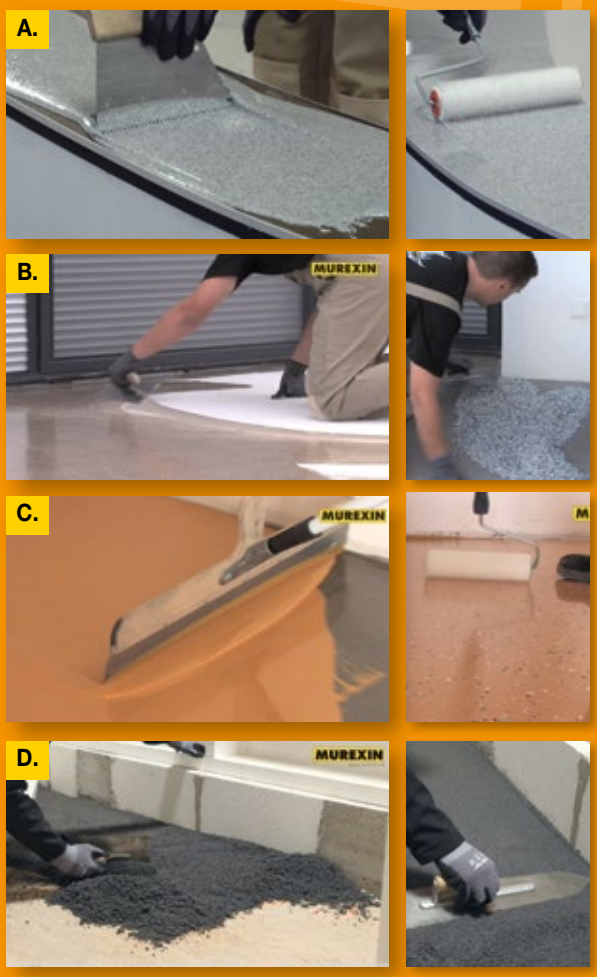

www.murexin.com

Referenzen

Highlights 2019

Mit dem Express Coat **EC 60** gelingt der gesamte Bodenaufbau in nur einem einzigen Arbeitstag – bei idealen Bedingungen ist das **EC 60** bereits nach 60 Minuten überarbeitbar. Der fugenlose Bodenbelag in Granitoptik ist bei MUREXIN eine fixe Größe im umfangreichen Programm an Bodenbelägen auf Epoxidharzbasis. Mit dem Epoxy Bindemittel **EP 220** und dem Designfüller **DF 170** lässt sich eine beschichtete, geschlossene Oberfläche herstellen, die leicht zu reinigen und sogar beständig gegen Desinfektionsmittel ist. Zusätzlich können mit dem **Designfüller Metallic** besondere Flächen in Bronze- oder Silberoptik geschaffen werden. Eine geschlossene Oberfläche mit allen Vorzügen einer Beschichtung wird in kürzester Zeit mit der Strukturbeschichung **SB 2** hergestellt. Optimalen Schutz bietet die diffusionsfähige, wässrige Versiegelung Aqua Sealing **AS 1500.**

Die MUREXIN Highlights finden Sie auf den folgenden Seiten:

Express Coat **EC 60** 105
Strukturbeschichtung **SB 2** 108
Epoxy Bindemittel **EP 220** 110
Designfüller **DF 170** 120

1. Vorbereiten

Der perfekte Untergrund: **das A und O jedes Epoxy Bodenbelages!**

Im täglichen Praxiseinsatz bewähren sich MUREXIN Bodensysteme unter extremen Belastungen, egal ob in Produktionshallen, chemischen Betrieben oder in öffentlichen Gebäuden oder Geschäften.

Der Untergrund bildet die Basis für einen langlebigen Epoxyboden. Jede Beschichtung kann die an sie gestellten Anforderungen nur dann erfüllen, wenn der Untergrund frei von Mängeln ist. Die Untergrundbeschaffenheit muss den Anforderungen der IBF-Richtlinie – Industrieböden aus Reaktionsharz – entsprechen.

Bodenbeschichtung im Eiltempo

Mit dem neuen Express Coat EC 60 gelingt der Bodenaufbau in nur einem einzigen Arbeitstag. Sehr kurze Reaktionszeiten sorgen dafür, dass eine Beschichtung in wenigen Stunden wieder begehbar ist.

Breites Anwendungsgebiet

Das Express Coat EC 60 ist 2-komponentig, lösemittelfrei, schnellreaktiv, transparent und vergilbungsstabil und damit optimal als Grundierung von mineralischen Untergründen, Kratzspachtelung, Reaktionsharzmörtel, Einstreuschicht für Chipsabstreuungen, zur Versiegelung von volldeckend abgechipsten Schichten und als Oberflächenschutzsystem im Industriebodenbereich geeignet.

Infoblatt
Download

www.murexin.com

Express Coat **EC 60**

NEU

Produkt Tipp!

- schnellhärtend
- glänzend
- UV- und vergilbungsbeständig
- im Niedertemperaturbereich einsetzbar
- jetzt auch im 2,5 kg Kleingebinde erhältlich

Siehe Seite 105

Untergrundvorbehandlung

Grundierung

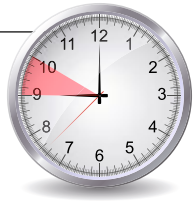

1. Chipslage

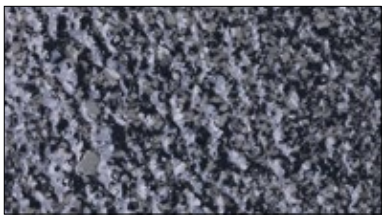

2. Chipslage

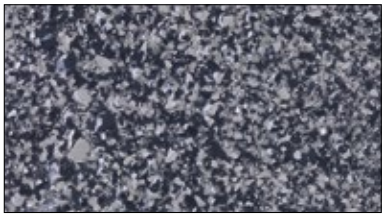

Kopfversiegelung

1. Vorbereiten

Produkt	Produktbeschreibung	PG	Art.-Nr.

- zum Verpressen statischer Risse
- zur Verfestigung von porösen Untergründen

Epoxy Imprägnierharz **IH 16**

Lösemittelfreies, transparentes, ungefülltes Epoxidharz-Härtersystem in 2-Komponenten zur Untergrundvorbehandlung, speziell zur Verfestigung labiler, mürber, minderfester, mineralischer Untergründe und zur Risssanierung. Im Innen- und Außenbereich als verfestigende Imprägnierung stark saugender, mineralischer Untergründe, sowie zur Rissinjektion bei Rissbreiten bis 0,3 mm.

Verbrauch: 0,3–0,7 kg/m² (je nach Untergrund)

9 kg	**EH**			
7 kg	BLE	1 Stk., 1 Pal. = 42 Stk. Komp. A	320	1 5483
2 kg	BKA	1 Stk., 1 Pal. = 99 Stk. Komp. B	320	1 5484

- hochwertiger Verdunstungsschutz und Imprägnierung für frische, flügelgeglättete Monoplatten

Epoxyimprägnierung **Repol EP 1**

Lösemittelhaltiges, 2-komponentiges, transparentes Epoxidharz-System als Imprägnierung und Verdunstungsschutz. Im Innen- und Außenbereich. Zur Imprägnierung und Verfestigung von saugenden mineralischen Untergründen und Holz. Zum Imprägnieren und als Verdunstungsschutz auf frisch geflügelten monolithischen Platten (Applikation rechtzeitig in der Hydratationsphase – die Saugfähigkeit des Betons muss noch gewährleistet sein!). Zur Verbesserung der mechanischen Abriebfestigkeit. Zum Schutz gegen Treibstoffe und Öle.

Verbrauch: 0,15–0,30 l/m²

10 Liter	**EH**			
5 Liter	BKA	1 Stk., 1 Pal. = 42 Stk. Komp. A	330	1 1692
5 Liter	BKA	1 Stk., 1 Pal. = 99 Stk. Komp. B	330	1 1693

- extrem schnellreaktiv
- in 60 Minuten überarbeitbar (bei 23°C)

NEU

Express Coat **EC 60**

Lösemittelfreies, schnellreaktives, transparentes, 2-komponentiges Reaktionsharzsystem für Oberflächenschutzsysteme im Industriebodenbereich. Zur Grundierung von mineralischen Untergründen, als Einstreuschicht für Chipsabstreuungen, sowie zur Versiegelung von volldeckend abgechipsten Schichten. Empfohlen zur schnellen Schienenverklebung in Kombination mit Tixotropiermittel Epoxy TE 2K.

Verbrauch: als Grundierung: ca. 0,3–0,4 kg/m² auf mineralischem Untergrund
Kratzspachtelung: ca. 0,6 kg/m² pro mm bei MV: 1:1 bis 1:2 mit QS: 0,1–0,2 / 0,1–0,5 / 0,3–0,8 mm
als Einstreuschicht: ca. 0,4–0,5 kg/m² für volldeckende Chipsabstreuungen
als Kopfversiegelung: ca. 0,25–0,35 kg/m² auf volldeckend abgechipsten Schichten
Grobmörtel: ca. 3 kg/m² pro cm, MV: 1:7, QS: 0,063–3,5

2,5 kg	**EH**			
1,5 kg	BLE	1 Stk., 1 Pal. = 132 Stk. Komp. A	330	3 0627
1 kg	BKA	1 Stk., 1 Pal. = 198 Stk. Komp. B	330	3 0628

10 kg	**EH**			
6 kg	BLE	1 Stk., 1 Pal. = 42 Stk. Komp. A	330	1 5732
4 kg	BKA	1 Stk., 1 Pal. = 99 Stk. Komp. B	330	1 5733

- diffusionsoffen
- für nicht saugende Untergründe

Aqua Primer **AP 2000**

Lösemittelfreie, wasseremulgierbare, unpigmentierte, wasserdampfdiffusionsfähige 2-Komponenten-Grundierung auf Epoxidharzbasis. Sehr guter Haftverbund auf mineralischen Untergründen, guter Haftvermittler auf Altbeschichtungen. Im Innenbereich auf Bodenflächen, als Grundierung und Haftvermittler auf vorbereiteten, mineralischen Untergründen wie Beton- oder Estrichflächen, Magnesia- und Calciumsulfatestrichen. Als Grundierung unter wässrigen Versiegelungen sowie als Bindemittel für Reaktionsharzmörtel.

Verbrauch: ca. 0,3 kg/m² je Saugfähigkeit

9 kg	**EH**			
6 kg	KE	1 Stk., 1 Pal. = 24 Stk. Komp. A	330	3 1051
3 kg	BLE	1 Stk., 1 Pal. = 72 Stk. Komp. B	330	3 1052

1. Vorbereiten

Produkt	Produktbeschreibung	PG	Art.-Nr.

- geruchsneutral
- niedrigviskos

Epoxy Grundierharz **GH 50**

Niedrigviskoses, modifiziertes, lösemittelfreies, unpigmentiertes, geruchsneutrales Epoxidharz-Härtersystem in zwei Komponenten für universelle Verwendung im Bauwesen. Das Material ist sehr emissionsarm und kann je nach Bedarf bauseits mit feuergetrocknetem Quarzsand hoch verfüllt werden. Im Innen- und Außenbereich als Grundierung und Kratzspachtelung für Epoxy-Beschichtungen, zur Sanierung von Estrichrissen, Ausfüllen von Estrichhohlstellen im Injektionsverfahren, zur Herstellung von Mörtelmischungen mit Quarzsand zum Vergießen von Maschinenfundamenten und Stehern, sowie zur Herstellung von Dampfbremsen.

Verbrauch: als Grundierung: ca. 0,25 kg/m²
als Kratzspachtelung: ca. 0,6 kg/m² pro mm bei MV: 1:1 bis 1:2,5 mit QS: 0,1–0,2 bzw. 0,3–0,8 mm
als Grobmörtel: ca. 2,5 kg/m² pro cm, MV: 1:10, QS: 0,063–3,5
als Dampfbremse: ca. 0,4 kg/m² (mind. 2 Lagen zu je 0,2 kg/m²)

5 kg	**EH**			
4 kg	BKA	1 Stk., 1 Pal. = 42 Stk. Komp. A	330	1 5488
1 kg	BKA	1 Stk., 1 Pal. = 198 Stk. Komp. B	330	1 5489

30 kg	**EH**			
24 kg	BHO	1 Stk., 1 Pal. = 16 Stk. Komp. A	330	1 4804
6 kg	BKA	1 Stk., 1 Pal. = 42 Stk. Komp. B	330	1 4805

Epoxy Basisharz **EP 70 BM**

Niedrigviskoses, modifiziertes, lösemittelfreies, unpigmentiertes, Epoxidharz-Härtersystem in zwei Komponenten für universelle Verwendung im Bauwesen. Das Material ist emissionsarm und kann je nach Bedarf bauseits mit feuergetrocknetem Quarzsand verfüllt werden. Im Innen- und Außenbereich als Grundierung und Kratzspachtelung für Epoxy-Beschichtungen, zur Sanierung von Estrichrissen, Ausfüllen von Estrichhohlstellen im Injektionsverfahren, zur Herstellung von Mörtelmischungen mit Quarzsand zum Vergießen von Maschinenfundamenten und Stehern, sowie zur Herstellung von Dampfbremsen.

Verbrauch: Grundierung: ca. 0,3 kg/m²
Kratzspachtelung: ca. 0,7 kg/m² pro mm bei MV: 1:1 bis 1:2 mit QS: 0,1–0,2 / 0,1–0,5 / 0,3–0,8 mm
Grobmörtel: ca. 3 kg/m² pro cm, MV: 1:7, QS: 0,063–3,5
als Dampfbremse: ca. 0,45 kg/m² (mind. 2 Lagen zu je 0,2–0,25 kg/m²)

4,5 kg	**EH**			
3 kg	BLE	1 Stk., 1 Pal. = 80 Stk. Komp. A	330	6341
1,5 kg	BKA	1 Stk., 1 Pal. = 198 Stk. Komp. B	330	6345

30 kg	**EH**			
20 kg	BLE	1 Stk., 1 Pal. = 16 Stk. Komp. A	330	7645
10 kg	BKA	1 Stk., 1 Pal. = 42 Stk. Komp. B	330	7646

In zwei Arbeitsschritten fertig – Epoxidharz-Beschichtung mit Noppenstruktur

Der große Vorteil der Strukturbeschichtung **SB 2** ist neben ihrer geschlossenen Oberfläche die rasche Herstellung: Auf den fertig vorbereiteten, grundierten Boden wird sie 1-lagig in einer Schichtdicke von ca. 1 mm aufgetragen. Ein fertig nutzbarer Boden entsteht somit in wenigen Stunden und mit einer einzigen Anfahrt zur Baustelle!

Gestaltungsmöglichkeiten

Aufgrund ihrer thixotropen Einstellung kann die Strukturbeschichtung **SB 2** unmittelbar nach dem Auftrag mit einer Strukturwalze nachgerollt werden. Dadurch ergibt sich die noppenartige Oberflächenstruktur. Zusätzlich zur farbigen Gestaltung – es stehen 11 verschiedene RAL-Farbtöne zur Auswahl – können mit Einstreuchips einzigartige Designs geschaffen werden.

Vorteile liegen auf der Hand

Die Oberfläche der genoppten Beschichtung ist leicht rutschhemmend. Die Beschichtung lässt sich leichter reinigen als vergleichsweise abgestreute Böden, einfach pflegen und schützt den Boden vor unterschiedlichen Chemikalien und mittleren mechanischen Belastungen. Die Strukturbeschichtung **SB 2** ist lösemittelfrei und sehr emissionsarm (EC 1 PLUS R).

Strukturbeschichtung **SB 2**

Produkt Tipp!

- glänzend
- strukturiert
- dünnschichtig
- abtönbar in 11 RAL-Farben
- lösemittelfrei
- sehr emissionsarm

Siehe Seite 108

Produkt	Produktbeschreibung	PG	Art.-Nr.

RAL Töne Preisgruppe 1

1000, 1001, 1002, 1013, 1014, 1015, 1019, 3012, 3014, 3015, 4006, 4008, 4009, 5007, 5012, 5014, 5023, 5024, 6019, 6021, 6027, 6033, 6034, 7000, 7001, 7004, 7023, 7030, 7031, 7032, 7033, 7035, 7036, 7037, 7038, 7040, 7042, 7044, 7045, 7046, 7047, 9001, 9002, 9010, 9016

RAL Töne Preisgruppe 2

1004, 1011, 1020, 1024, 2008, 3013, 3017, 3018, 3022, 3031, 4001, 4005, 5000, 5003, 5004, 5005, 5008, 5009, 5010, 5011, 5015, 5017, 5018, 5019, 5021, 6000, 6002, 6003, 6006, 6008, 6011, 6012, 6013, 6014, 6015, 6016, 6017, 6018, 6020, 6022, 6025, 6026, 6028, 6032, 7002, 7003, 7005, 7006, 7008, 7009, 7010, 7011, 7012, 7013, 7015, 7016, 7022, 7024, 7026, 7034, 7039, 7043, 8000, 8001, 8002, 8003, 8004, 8007, 8008, 8011, 8012, 8014, 8015, 8016, 8019, 8022, 8023, 8024, 8025, 8028, 9003, 9004, 9005, 9011, 9017, 9018

RAL Töne Preisgruppe 3

1003, 1005, 1006, 1007, 1012, 1016, 1017, 1018, 1021, 1023, 1027, 1028, 1032, 1033, 1034, 1037, 2000, 2001, 2002, 2003, 2004, 2009, 2010, 2011, 2012, 3000, 3001, 3002, 3003, 3004, 3005, 3007, 3009, 3011, 3016, 3020, 3027, 4002, 4003, 4004, 4007, 4010, 5001, 5002, 5013, 5020, 5022, 6001, 6004, 6005, 6007, 6009, 6010, 6024, 6029, 7021, 8017

Eine detaillierte Farbtonübersicht aller möglichen RAL Töne finden Sie auf den Seiten 183–186.

Bei Angabe von definierten RAL- bzw. NCS-Farbtönen handelt es sich um Zirkaangaben, die je nach Bindemittelart etwas von der Originalfarbtonkarte abweichen können. Bei Verwendung verschiedener Produkte am selben Objekt kann deshalb keine Farbtongleichheit der Materialien gewährleistet werden.

- rutschhemmende Noppenstruktur
- dünnschichtig

NEU

Strukturbeschichtung **SB 2**

Lösemittelfreie, glänzende, genoppte, strukturierte, pigmentierte Dünnbeschichtung in zwei Komponenten auf Epoxidharzbasis für mittlere chemische und mechanische Belastbarkeit. Durch die thixotrope Einstellung des Materials wird durch nachrollen mittels Strukturwalze eine noppenartige Oberflächenstruktur erzielt.
Abtönbar in den ca. RAL-Farbtönen RAL 1001, 1015, 7030, 7032, 7035, 7038, 7040, 7042, 7044, 7046 und 9002.

Verbrauch: ca. 0,5 – 0,7 kg/m²

15 kg	**EH**			
12,5 kg	BLE	1 Stk., 1 Pal. = 42 Stk. Komp. A	330	3 0572
2,5 kg	BKA	1 Stk., 1 Pal. = 100 Stk. Komp. B	330	3 0573

2. Beschichten

Produkt	Produktbeschreibung	PG	Art.-Nr.

- bei mittlerer chemischer Beanspruchung
- lebensmittelecht

Epoxy Basisbeschichtung **EP 2**

Glänzende, lösemittelfreie, färbige, selbstverlaufende Bodenbeschichtung in zwei Komponenten auf Epoxidharzbasis mit mittlerer chemischer und hoher mechanischer Belastbarkeit. Zur Herstellung von färbigen, begeh- und befahrbaren Industrieböden mit mittlerer bis schwerer Beanspruchung, sowie für Wohn- und Schauräume. Die Vergilbung durch UV-Belastung beeinträchtigt nicht die technische Funktion. **Sonderfarben für den Objektbereich auf Anfrage und gegen Aufpreis!**

Verbrauch: ca. 1,45 kg/m² pro mm Schichtdicke
Fertige Lagerware: silbergrau RAL 7001, kieselgrau RAL 7032, lichtgrau RAL 7035, seidengrau RAL 7044

15 kg	**EH**			
12,5 kg	BLE	**seidengrau RAL 7044** 1 Stk., 1 Pal. = 42 Stk. Komp. A	330	1 6881
2,5 kg	BKA	1 Stk., 1 Pal. = 100 Stk. Komp. B	330	1 6090
15 kg	**EH**	Komp. A+B: **Preisgruppe 1**	330	1 6087
15 kg	**EH**	Komp. A+B: **Preisgruppe 2**	330	1 6088
15 kg	**EH**	Komp. A+B: **Preisgruppe 3**	330	1 6089
30 kg	**EH**			
25 kg	BHO	**silbergrau RAL 7001** 1 Stk., 1 Pal. = 16 Stk. Komp. A	330	1 6879
25 kg	BHO	**kieselgrau RAL 7032** 1 Stk., 1 Pal. = 16 Stk. Komp. A	330	1 6567
25 kg	BHO	**lichtgrau RAL 7035** 1 Stk., 1 Pal. = 16 Stk. Komp. A	330	1 6880
5 kg	BKA	1 Stk., 1 Pal. = 99 Stk. Komp. B	330	1 4078
30 kg	**EH**	Komp. A+B: **Preisgruppe 1**	330	1 4077
30 kg	**EH**	Komp. A+B: **Preisgruppe 2**	330	1 4112
30 kg	**EH**	Komp. A+B: **Preisgruppe 3**	330	1 4113

2. Beschichten

Produkt	Produktbeschreibung	PG	Art.-Nr.

- bei hoher chemischer und mechanischer Beanspruchung
- lebensmittelecht

Epoxy Beschichtung **EP 3**

Lösemittelfreie, selbstverlaufende, pigmentierte Bodenbeschichtung in 2-Komponenten auf Epoxidharzbasis mit hoher chemischer und mechanischer Belastbarkeit. Zur Herstellung von färbigen, optisch anspruchsvollen Wohn- und Schauräumen, sowie für hochbelastete, begeh- und befahrbare Industrieböden. Die Vergilbung durch UV-Belastung beeinträchtigt nicht die technische Funktion.

Verbrauch: ca. 1,4 kg/m² je mm Schichtdicke
Fertige Lagerware: kieselgrau RAL 7032

30 kg	**EH**	**kieselgrau RAL 7032**		
25 kg	BHO	1 Stk., 1 Pal. = 16 Stk. Komp. A	330	1 6569
5 kg	BKA	1 Stk., 1 Pal. = 99 Stk. Komp. B	330	8082

30 kg	**EH**	Komp. A+B: **Preisgruppe 1**	330	3 3356

30 kg	**EH**	Komp. A+B: **Preisgruppe 2**	330	3 3352

30 kg	**EH**	Komp. A+B: **Preisgruppe 3**	330	3 3354

- Bindemittel für Designboden
- Kopfversiegelung für Natursteintep-pich und Einstreu-beläge

NEU

Epoxy Bindemittel **EP 220**

Lösemittelfreies, selbstverlaufendes, 2-komponentiges, elastifiziertes, vorformuliertes Epoxidharzbindemittel. Im Innenbereich als Bindemittel für die Herstellung von Einstreubeschichtungen oder, kombiniert mit Zuschlagstoffen, für industriell und gewerblich genutzte Industriefußböden. Zur Überbeschichtung von Epoxidharzbeschichtungen, Kreativböden auf Reaktionsharzbasis und geeignet.

Verbrauch: ca. 0,5–0,7 kg/m² pro mm Schichtdicke, MV 1:1,7 – Designfüller DF 170
mind. 1 kg/m² bei Verwendung als transparente Beschichtung

10 kg	**EH**			
7 kg	BLE	1 Stk., 1 Pal. = 45 Stk. Komp. A	330	1 6233
3 kg	BKA	1 Stk., 1 Pal. = 90 Stk. Komp. B	330	1 6234

Die RAL Töne der 3 Preisgruppen finden Sie auf Seite 108.

2. Beschichten

Produkt	Produktbeschreibung	PG	Art.-Nr.

- direkt auf harten Gussasphaltestrichen
- elastisches, geprüftes Parkhaussystem OS 13

Polyurethanbeschichtung **PU 300**

Lösemittelfreies, selbstverlaufendes, statisch rissüberbrückendes, trittschallminderndes, 2-komponentiges Reaktionsharz auf Polyurethanbasis. Zur Herstellung von färbigen, begeh- und befahrbaren Industrieböden mit mittlerer bis schwerer Beanspruchung auf zementgebundenen Untergründen bzw. harten Gussasphaltestrichen. Anmerkung: RAL 9016 nicht tönbar.

Verbrauch: ca. 1,35 kg/m² je mm Schichtdicke
Fertige Lagerware: kieselgrau RAL 7032

25 kg	**EH**	**kieselgrau RAL 7032**		
20,5 kg	BHO	1 Stk., 1 Pal. = 16 Stk. Komp. A	330	1 6571
4,5 kg	BKA	1 Stk., 1 Pal. = 99 Stk. Komp. B	330	1 6000

25 kg	**EH**	Komp. A+B: **Preisgruppe 1**	330	1 5997

25 kg	**EH**	Komp. A+B: **Preisgruppe 2**	330	1 5998

25 kg	**EH**	Komp. A+B: **Preisgruppe 3**	330	1 5999

- vergilbungsstabil
- trittschallmindernd
- elastisch
- rissüberbrückend

NEU

Polyurethanbeschichtung **PU 400**

Glänzendes, lösemittelfreies, färbiges, selbstverlaufendes, vergilbungsstabiles, kälteelastisches, trittschallminderndes 2-komponentiges Reaktionsharz auf Polyurethanbasis. Im Innen- und Außenbereich zur Herstellung von färbigen, begehbaren Industrieböden mit mittlerer Beanspruchung auf zementgebundenen Untergründen bzw. harten Gussasphaltestrichen. Farbton RAL 7032 entspricht Preisgruppe 1.

Verbrauch: ca. 1,4 kg/m² je mm Schichtdicke

30 kg	**EH**			
22,5 kg	BHO	**silbergrau RAL 7001** 1 Stk., 1 Pal. = 12 Stk. Komp. A	330	3 0790
22,5 kg	BHO	**kieselgrau RAL 7032** 1 Stk., 1 Pal. = 12 Stk. Komp. A	330	3 0792
22,5 kg	BHO	**lichtgrau RAL 7035** 1 Stk., 1 Pal. = 12 Stk. Komp. A	330	3 0793
22,5 kg	BHO	**reinweiß RAL 9010** 1 Stk., 1 Pal. = 12 Stk. Komp. A	330	3 0791
7,5 kg	BLE	1 Stk., 1 Pal. = 30 Stk. Komp. B	330	3 0794

Die RAL Töne der 3 Preisgruppen finden Sie auf Seite 108.

2. Beschichten

Produkt	Produktbeschreibung	PG	Art.-Nr.

Kupferband **KB 20**

Selbstklebendes Kupferband als Erdungsleiter unter antistatischer Grundierung. Nur im Innenbereich, zur Herstellung leitfähiger Fussbodenkonstruktionen, für Fussbodenheizung und Rollstuhlbelastung geeignet. Für chemische Labors, Operationsraume, elektronische Fertigungen, Produktionsraume im EX-geschützten Bereich. Je 100 m² Bodenfläche ist eine Ableitstelle (Kupferband KB 20) zu versehen.

20 lfm	ROL	1 Stk., 1 Karton = 20 Stk.	330	5895

Aquapox Grundierung **ASG 170** – Leitschicht

Leitfähige, wasseremulgierbare Leitschicht unter antistatischen Bodenbeschichtungen. Hohe Benetzung auf Epoxidharzgrundierungen und guter Haftverbund zu nachfolgenden (ab)leitfähigen Beschichtungen. Im Innenbereich auf Bodenflächen zur sicheren Ableitung statischer Elektrizität als Leitschicht für ableitfähige Reaktionsharzbeschichtungen.

Verbrauch (verdünnt): ca. 0,15 kg/m²; Verdünnung: 10 % mit Wasser

6 kg	**EH**			
5 kg	KE	1 Stk., 1 Pal. = 36 Stk. Komp. A	330	1 4290
1 kg	BKA	1 Stk., 1 Pal. = 99 Stk. Komp. B	330	1 4291

Epoxy Beschichtung **ASD 130**

Glänzende, lösemittelfreie, färbige, ableitfähige Beschichtung für antistatische, mechanisch und chemisch belastete Industriebodenflächen, basierend auf einem 2-Komponenten Epoxidharz. Nur im Innenbereich. Für elektrostatisch ableitfähige Fußbodenbeschichtungen in Bereichen mit hoher Beanspruchung.
Durch die Leitfasern kann es zu farblichen Abweichungen kommen. Chipseinstreuung technisch nicht möglich.
Farbton RAL 7032 entspricht Preisgruppe 1.
Sonderfarben für den Objektbereich auf Anfrage und gegen Aufpreis!

Verbrauch: ca. 1,45 kg/m² je mm Schichtdicke.

30 kg	**EH**	**kieselgrau RAL 7032**		
25 kg	BKA	1 Stk., 1 Pal. = 16 Stk. Komp. A	330	7823
5 kg	BKA	1 Stk., 1 Pal. = 99 Stk. Komp. B	330	7824

30 kg	**EH**	Komp. A+B: **Preisgruppe 1**	330	1 1724

30 kg	**EH**	Komp. A+B: **Preisgruppe 2**	330	1 1725

30 kg	**EH**	Komp. A+B: **Preisgruppe 3**	330	1 1726

Epoxy Versiegelung **ASV 106**

Seidenmatte, wässrige, färbige, ableitfähige Versiegelung auf Epoxidharzbasis. Nur im Innenbereich als Versiegelung für elektrostatisch ableitfähige Reaktionsharzbeläge mit leichter bis mittlerer Beanspruchung.
Abtönbar nur in folgenden RAL-Farbtönen 1001, 1015, 7030, 7032, 7035, 7038, 7040, 7042, 7044, 7046 und 9002.

Verbrauch: ca. 0,2 kg/m² pro Schicht

9 kg	**EH**			
7,5 kg	KE	1 Stk., 1 Pal. = 42 Stk. Komp. A	330	1 4940
1,5 kg	BKA	1 Stk., 1 Pal. = 198 Stk. Komp. B	330	1 4941

Die RAL Töne der 3 Preisgruppen finden Sie auf Seite 108.

3. Versiegeln

Aqua Sealing AS 1500: Epoxidharz-Versiegelung auf wässriger Basis – sehr emissionsarm (EC 1^{PLUS} R)!

Bei der Bodenversiegelung wird durch einen zweilagigen Auftrag ein vollständiger Porenverschluss erzielt. Schichtdicken mit ca. 0,5 mm werden in mehreren Roll- und Streichgängen erzeugt. Aqua Sealing **AS 1500** ist eine Epoxidharz-Versiegelung auf wässriger Basis, die leicht beanspruchte Betonböden im Außen- und Innenbereich z. B. in Werkstätten, Garagen, Lagerräumen, Labors, Kellern, Verkaufs- oder Ausstellungsflächen optimal schützt.

Vielfältige Anwendungsgebiete

Aufgrund ihrer Diffusionsfähigkeit ist die **AS 1500** auch auf kritischen Untergründen wie Calciumsulfat- und Magnesiaestrichen einsetzbar. Ebenso eignet sie sich hervorragend für die einfache und rasche Renovierung von alten, funktionsfähigen, keramischen Flächen: Omas Fliesen mit Blumenmuster werden im Handumdrehen mit **AS 1500** überstrichen und glänzen im neuen Design! Die **AS 1500** ist in über 100 RAL-Farbtönen erhältlich und ermöglicht unzählige Gestaltungsmöglichkeiten.

Eigenschaften der Versiegelung

Die fertige Versiegelung lässt sich leicht reinigen, einfach pflegen und schützt z. B. den Garagenboden vor Öl und Streusalz. Die **AS 1500** ist geruchsarm, lösemittelfrei, frei von migrationsfähigen Bestandteilen und ist in wiederverschließbaren Gebinden erhältlich.
Der Auftrag erfolgt mit einer kurzflorigen Rolle in 2 Lagen – die Schichtdicke der Versiegelung beträgt insgesamt < 0,5 mm. Optimal verarbeitbar ist die **AS 1500** im System mit Aqua Primer **AP 2000**. Das verwendete Werkzeug lässt sich mit Wasser reinigen.

Broschüre
Download

www.murexin.com

Aqua Sealing **AS 1500**

Produkt Tipp!

NEU

- diffusionsoffen
- wasseremulgierbar
- direkt auf keramischen Belägen applizierbar
- lösemittelfrei
- frei von migrationsfähigen Bestandteilen
- sehr emissionsarm (EC 1^{PLUS}R)

Siehe Seite 114

3. Versiegeln

Produkt	Produktbeschreibung	PG	Art.-Nr.

- lichtecht
- Outdoor-versiegelung

Polyurethanversiegelung **PU 40**

Matte, wässrige, färbige, dampfdiffusionsoffene, lösemittelfreie, 2-komponentige, elastische Versiegelung auf Polyurethanharzbasis. Zur färbigen Versiegelung im Innen- und Außenbereich, auf zementgebundenen Wand- und nicht befahrenen Bodenflächen oder auf bestehenden Epoxid- bzw. Polyurethanbeschichtungen.

Verbrauch: ca. 0,15 kg/m² pro Anstrich
Anmerkung: transparent siehe S. 111

EH (KE + KFL integriert)

6 kg	EH	**kieselgrau RAL 7032** 1 Stk., 1 Pal. = 39 Stk. Komp. A+B (= 5 kg + 1 kg)	330	1 6636
6 kg	EH	Komp. A+B: **Preisgruppe 1**	330	1 6633
6 kg	EH	Komp. A+B: **Preisgruppe 2**	330	1 6634
6 kg	EH	Komp. A+B: **Preisgruppe 3**	330	1 6635

- auf jungem Beton
- direkt auf keramischen Belägen
- hoch abriebfeste Epoxy Wandversiegelung
- dampfdiffusionsoffen

Aqua Sealing **AS 1500**

Glänzende, wässrige, färbige, wasseremulgierte, 2-komponentige, dampfdiffusionsoffene Epoxidharzversiegelung. Beständig gegen Treibstoffe, Öle und Fette, verdünnte Laugen, Säuren, konzentrierte Salzlösungen und Chemikalien (siehe Beständigkeitsliste). Versiegelung mit leichter Beanspruchung auf Beton, Zement-, Magnesit- oder Calciumsulfatestrichen in Werkstätten, Garagen, Lagerräumen, Labors, Waschplätzen, Heizungskellern, etc. Auch bei Sanierungsarbeiten in z.B. Nassbereichen als Wand- und Bodenversiegelung auf keramischen Belägen applizierbar.

Verbrauch: ca. 0,20 kg/m² je Anstrich (2–3 Anstriche werden empfohlen)
Fertige Lagerware: kieselgrau RAL 7032

9 kg	**EH**	**kieselgrau RAL 7032**		
7,5 kg	KE	1 Stk., 1 Pal. = 36 Stk. Komp. A	330	1 4674
1,5 kg	BKA	1 Stk., 1 Pal. = 198 Stk. Komp. B	330	1 4492
9 kg	**EH**	Komp. A+B: **Preisgruppe 1**	330	1 4672
9 kg	**EH**	Komp. A+B: **Preisgruppe 2**	330	1 4491
9 kg	**EH**	Komp. A+B: **Preisgruppe 3**	330	1 4673

- lebens- und futtermittelecht

Epoxy Versiegelung färbig **EP 20**

Glänzende, lösemittelfreie, färbige, lebens- und futtermittelechte, 2-komponentige Versiegelung auf Epoxidharzbasis. Hohe Abrieb- und Chemikalienbeständigkeit. Im Innen- und Außenbereich für begeh- und befahrbare Versiegelungen mit leichter bis mittlerer mechanischer Beanspruchung auf geeigneten mineralischen- und Epoxidharzuntergründen. Auf Wand- und Bodenflächen, insbesondere in Nassbereichen als Alternative zu keramischen Fliesen. Die Vergilbung durch UV-Belastung beeinträchtigt nicht die technische Funktion.

Verbrauch: ca. 0,2 kg pro Anstrich
Fertige Lagerware: kieselgrau RAL 7032

9 kg	**EH**	**kieselgrau RAL 7032**		
7,5 kg	BLE	1 Stk., 1 Pal. = 42 Stk. Komp. A	330	1 6570
1,5 kg	BKA	1 Stk., 1 Pal. = 198 Stk. Komp. B	330	8597
9 kg	**EH**	Komp. A+B: **Preisgruppe 1**	330	1 3394
9 kg	**EH**	Komp. A+B: **Preisgruppe 2**	330	3 3302
9 kg	**EH**	Komp. A+B: **Preisgruppe 3**	330	3 3303

Die RAL Töne der 3 Preisgruppen finden Sie auf Seite 108.

3. Versiegeln

Produkt	Produktbeschreibung	PG	Art.-Nr.

- auf jungem Beton geeignet
- vergilbungsstabil
- verarbeitungsfertig

Bodenversiegelung **BV 20**

Verarbeitungsfertige, wasserverdünnbare, seidenmatte, lichtechte, vergilbungs- und witterungsbeständige Versiegelung auf Reinacrylatbasis. Beständig gegen die Einwirkung von Treibstoffen, Mineralöl, verdünnten Säuren und Laugen sowie zahlreichen Chemikalien (siehe Beständigkeitsliste). Im Innen- und Außenbereich für begehbare Flächen mit leichter mechanischer Beanspruchung. Zur Versiegelung von mineralischen Untergründen wie Betonböden und Estrichen in Keller- und Wirtschaftsräumen, Werkstätten, Waschküchen, Naßräumen, Auffangwannen für Heizöl, sowie zur Versiegelung von Balkonen, Terrassen, Betonstiegen, etc.
Grundierung: Abdichtungsgrund AG 3
Eine detaillierte Farbtonübersicht aller möglichen RAL Töne finden Sie auf den Seiten 189–192.

Verbrauch: ca. 0,15–0,25 kg/m² je Anstrich
Fertige Lagerware: kieselgrau RAL 7032, steingrau RAL 7030

1 kg	BDO 10 Stk. / Karton, 1 Pal. = 350 Stk.		
	kieselgrau RAL 7032	330	1 4159
	steingrau RAL 7030	330	1 4160
	Base	330	1 4130
6 kg	KE 1 Stk., 1 Pal. = 85 Stk.		
	kieselgrau RAL 7032	330	1 4161
	steingrau RAL 7030	330	1 4162
	Base	330	1 4131
12 kg	KE 1 Stk., 1 Pal. = 36 Stk.		
	kieselgrau RAL 7032	330	1 4163
	steingrau RAL 7030	330	1 4164
	Base	330	1 4133

- für Pellets- und Brennstofflagerräume
- verarbeitungsfertig
- mineralölbeständig

Tankraumanstrich **TA 20**

1-komponentiger, mineralölbeständiger Schutzanstrich auf Acrylatbasis. Lösemittelfreier Schutzanstrich mit Beständigkeit gegen schwache Laugen und Säuren sowie gegen Diesel und Heizöl. Versiegelung von begehbaren mineralischen Bodenflächen. Geeignet für die Anwendung in Tankräumen, Heizräumen, Waschküchen, Ölauffangwannen, vor allem für Pellets- und für feuchtigkeitsempfindliche Brennstofflagerräume etc.
Grundierung: Abdichtungsgrund AG 3

Verbrauch: ca. 0,15–0,25 kg/m² je Anstrich

6 kg	KE 1 Stk., 1 Pal. = 85 Stk.		
	kieselgrau RAL 7032	330	7379

Die RAL Töne der 3 Preisgruppen finden Sie auf Seite 108.

3. Versiegeln

Produkt	Produktbeschreibung	PG	Art.-Nr.

• weichmacher-resistent

Epoxy Topcoat **EP 100 TC**

Glänzende, lösemittelfreie, transparente, ungefüllte 2-komponentige Versiegelung auf Epoxidharzbasis. Das Material ist weichmacherresistent und weist hohe mechanische und chemische Beständigkeiten auf. Im Innen- und Außenbereich für begeh- und befahrbare transparente Versiegelungen mit leichter bis mittlerer mechanischer Beanspruchung auf geeigneten mineralischen- und Epoxidharzuntergründen. Die Vergilbung durch UV-Belastung beeinträchtigt nicht die technische Funktion.

Verbrauch: ca. 0,20 kg/m² je Auftrag

8 kg	**EH**			
5 kg	BKA	1 Stk., 1 Pal. = 42 Stk. Komp. A	330	1 0511
3 kg	BKA	1 Stk., 1 Pal. = 99 Stk. Komp. B	330	1 0512

• matt
• wässrig und diffusionsoffen

Aqua Topcoat **EP 150 TC**

Glänzende, lösemittelfreie, transparente, ungefüllte 2-komponentige Versiegelung auf Epoxidharzbasis. Das Material ist weichmacherresistent und weist hohe mechanische und chemische Beständigkeiten auf. Im Innen- und Außenbereich für begeh- und befahrbare transparente Versiegelungen mit leichter bis mittlerer mechanischer Beanspruchung auf geeigneten mineralischen- und Epoxidharzuntergründen. Die Vergilbung durch UV-Belastung beeinträchtigt nicht die technische Funktion.

Verbrauch: ca. 0,15 kg/m² je Auftrag

10 kg	**EH**			
4 kg	BLE	1 Stk., 1 Pal. = 60 Stk. Komp. A	330	1 6235
6 kg	BKA	1 Stk., 1 Pal. = 30 Stk. Komp. B	330	1 6236

• UV-vergilbungs-stabil

Polyurethanversiegelung **PU 40**

Matte, wässrige, transparente, 2-komponentige, elastische Versiegelung auf Polyurethanharzbasis. Zur transparenten Versiegelung im Innen- und Außenbereich, auf zementgebundenen Wand- und nicht befahrenen Bodenflächen oder auf bestehenden Epoxid- bzw. Polyurethanbeschichtungen.

Verbrauch: ca. 0,15 kg/m² je Anstrich

EH (KE + KFL integriert)

6 kg	EH	**transparent** 1 Stk., 1 Pal. = 39 Stk. Komp. A+B (= 5 kg + 1 kg)	330	1 6637

Die RAL Töne der 3 Preisgruppen finden Sie auf Seite 108.

4. Natursteinteppich

Natürliche Optik **und hart im Nehmen!**

MUREXIN Natursteinteppich ist ein dekorativer Bodenbelag für Boutiquen und Geschäftsräume, Hotelhallen, Autosalons, Hallenbäder, Kaffeehäuser, Treppen und sogar für Loggien, Balkone oder Wege im Freien. Der Natursteinteppich ist umweltfreundlich, lösemittelfrei, frostsicher, befahrbar und weitgehend chemikalienbeständig.
Außerdem punktet er mit seiner natürlichen, hochwertigen Optik. Ein weiteres Plus: Seine Oberfläche ist trittsicher und pflegeleicht!

Natursteinteppichharz **PU 1K**

Produkt Tipp!

Als Basis für einen Natursteinteppich:

- hochwertige Optik
- dekorative Farbtöne
- trittsichere Oberfläche
- pflegeleichte Oberfläche
- befahrbar
- gleicht Unebenheiten des Untergrundes aus
- difussionsfähig, geringe Schichtdicke

Siehe Seite 118

Funktion und Design

Natursteinteppiche sind auf einem selbsttragenden Untergrund wie Beton, zementärem Estrich oder Epoxidharzmörtel mit darunter liegender, funktionierender Bauwerksabdichtung ausführbar. Kleine Unebenheiten des Untergrundes gleichen sie mühelos aus.

Die Gestaltungsmöglichkeiten sind durch Mischen von Farben der Marmorkiesel Colorit grob **MG 24** vielfältig. Die Farbmischungen sind Naturprodukte und unterliegen daher auch immer geringen Farbschwankungen, die durchaus die Natürlichkeit des Belages zusätzlich betonen.

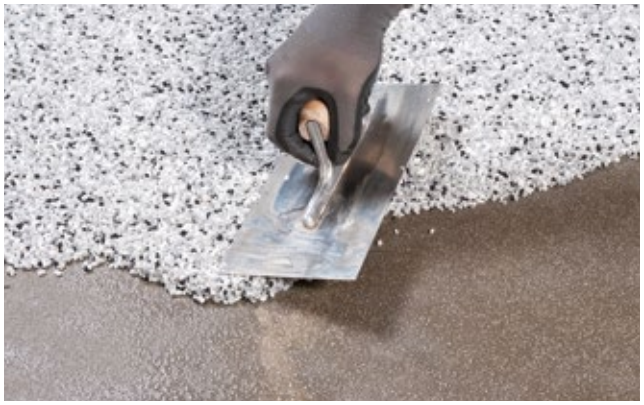

4. Natursteinteppich und Reaktionsharzbeläge

Produkt	Produktbeschreibung	PG	Art.-Nr.

- fugenlose, trittsichere Oberfläche
- im System: Spezialabdichtung X-Bond MS-A99

Natursteinteppichharz **PU 1K**

1-komponentiges, lösemittelfreies, luftfeuchtigkeitshärtendes und vergilbungsstabiles Polyurethanharz zur Herstellung von Natursteinteppichbelägen. Das Bindemittel bildet in Kombination mit MUREXIN Marmorkiesel nach der Aushärtung eine frosttauwechselbeständige, abriebfeste, UV-beständige, rutschhemmende Oberfläche. Im Innen- und Außenbereich für dekorative, offenporige Natursteinteppichbeläge in Kombination mit MUREXIN Marmorkiesel Colorit grob MG 24. Großes Anwendungsspektrum in privaten, öffentlichen und geschäftlichen Bereichen insbesondere Terrassen, Laubengängen, Poolumrandungen, Empfangshallen, Wohnbereichen, sowie Verkaufs-, Ausstellungs- und Präsentationsflächen.

Verbrauch: bei 6 mm Schichtdicke: 25 kg Mamorkiesel Colorit grob MG 24 + 1,25 kg Bindemittel (reicht für ca. 2 m²)

1,25 kg	BKA	1 Stk., 1 Pal. = 200 Stk.	330	1 1731
6,25 kg	BLE	1 Stk., 1 Pal. = 80 Stk.	330	1 1939

Marmorkiesel Colorit grob **MG 24**

Marmorkiesel sind natürliche mineralische Rohstoffe. Mehrfach gewaschener feuergetrockneter Marmorkiesel, frei von Huminstoffen und sonstigen Verunreinigungen. Geringe vorkommensbedingte Farbtonschwankungen können möglich sein. Zur Herstellung von Natursteinteppichen in Verbindung mit dem Natursteinteppichharz PU 1K für z.B. dekorative Flächen in Wohnräumen, Bädern, Küchen, Fluren, Treppen, Ausstellungsräumen, Autohäusern, Ladenflächen, Beauty-, Fitness- und Wellnessbereichen, Büro- und Praxisräumen, Messeständen, Bars, Discotheken, Gaststätten, Industrieräumen, Garagen, Werkstätten.

Verbrauch: bei 6 mm Schichtdicke: ca. 12,5 kg/m²

25 kg	KS	1 Stk., 1 Pal. = 40 Stk.		
natur			330	3 1041
25 kg	PS	1 Stk., 1 Pal. = 40 Stk.		
nebelgrau			330	1 2071
gelbweiß			330	1 2072
grün			330	1 2073
beige			330	1 2074
braun			330	1 5945
rosé			330	1 2075
rot			330	1 5946
bunt			330	1 2076
businessgrau			330	1 2078
Kontrastmischung			330	1 2079
weiß			330	1 2366
extraweiß			330	1 5940
dunkelgrau			330	1 5995
grauschwarz			330	1 6238

natur

nebelgrau

gelbweiß

grün

beige

braun

rosé

rot

bunt

businessgrau

Kontrastmischung

weiß

extraweiß

dunkelgrau

grauschwarz

Mögliche Farbtonabweichungen sind drucktechnisch bedingt. Für eine Mustertafel kontaktieren Sie bitte Ihren Außendienstmitarbeiter.

4. Natursteinteppich und Reaktionsharzbeläge

Produkt	Produktbeschreibung	PG	Art.-Nr.

Stellmittel Natursteinteppich **SN 1K**

Das Stellmittel Natursteinteppich SN 1K ist ein hocheffizientes Zusatzmittel für die Erhöhung der Standfestigkeit von Natursteinteppichharz PU 1K. Im Innen- und Außenbereich. Durch Zugabe von Stellmittel Natursteinteppich SN 1K in das Natursteinteppichharz PU 1K werden die technischen Eigenschaften, insbesondere Viskosität und Verarbeitungszeit verändert. Die Aushärtezeit des Natursteinteppiches wird dadurch verlängert.

Verbrauch: Die Dosierung zum Grundieren und Anmischen des Natursteinteppichharzes ist von den Umgebungsbedingungen abhängig. Empfehlung ca. 6–8 % des Bindemittels

1 kg	KE	1 Stk., 1 Pal. = 24 Stk.	330	6320

Steinpaste **SP 15**

Gebrauchsfertige, lösemittelfreie Dispersionspaste mit hervorragenden Klebeeigenschaften. Im Innen- und nicht direkt bewitterten Außenbereich als Bindemittel zur Verarbeitung von Natursteinteppichen auf senkrechten, mineralischen Flächen. Als Vielzweckkleber zum Verkleben von z.B. Holz, Styropor usw.
Genaue Verbrauchsangaben sind am Objekt zu ermitteln.

Verbrauch: ca. 2,25 kg/m²
ca. 1,0 kg/m² als vorgespachtelte Haftschicht
ca. 1,25 kg/m² für Natursteinteppich (in 6 mm Schichtdicke)

8 kg	KE	1 Stk., 1 Pal. = 36 Stk.	330	1 0651

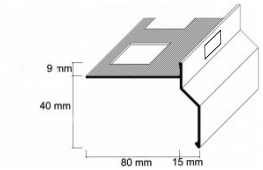

Natursteinteppich Balkonabschlussprofil

Winkelförmiges, grau pulverbeschichtetes Aluminiumprofil für den Randabschluss von MUREXIN Naturstein-teppichbelägen mit gelochtem Falz. Für den formschönen Abschluss freier Stirnseiten von Balkonen und Terrassen.

3 m		1 Stk., 1 Kis = 500 Stk.	144	1 5851
Eckstück			144	1 5852
Verbinder			144	1 5853

Injektionspacker Repol **IP 10**

Injektionspacker sind für Reaktionsharzinjektionen von Betonteilen geeignet.

Verbrauch: ca. 6 Stk./lfm

100 Stk.	1 Stk., 1 Pal. = 10.000 Stk.		
	ø 10 mm, 60 mm lang	330	1 1686

4. Natursteinteppich und Reaktionsharzbeläge

Produkt	Produktbeschreibung	PG	Art.-Nr.

- auch auf schadhaften Untergründen ab Schichtdicke 15 mm
- diffusionsoffen
- abtönbar

NEU

Mörtelharz **MHF 10 Färbig**

Frost-/tausalzbeständiges, lösemittelfreies, abtönbares, geruchsneutrales Epoxidharz-Härtersystem in 2 Komponenten. Das Material entspricht „EC1 plus R“ (sehr emissionsarm) und kann je nach Bedarf eingefärbt, bzw. bauseits mit feuergetrocknetem Quarzsand hoch verfüllt werden. Im Innen- und Außenbereich zur Herstellung von färbigen Mörtelmischungen mit Quarzsand. Kann durch Zugabe von Thixotropiermittel auch als Porenverschluss verwendet werden. Für begeh- und befahrbare Beläge in Carports, Rampen, Kanaldeckel- sowie bei Straßenbauarbeiten etc.. Auf minderfesten Untergründen, selbsttragend ab 15 mm. In den Farben schwarz, grün, beige und rot erhältlich.

Verbrauch: als Grundierung ca. 0,25 kg/m² je Auftrag
als Mörtelbelag: 2,5 kg MHF 10 + 25 kg QS 0,063–3,5 mm (reicht für ca. 1 m² bei 1 cm Schichtdicke)
5 kg MHF 10 + 50 kg QS 0,063–3,5 mm (reicht für ca. 2 m² bei 1 cm Schichtdicke)
als Porenverschluss: ca. 300 g/m² + 9 g Thixotropiermittel TE 2K (reicht für ca. 1 m²)

5 kg	**EH**			
4 kg	BLE	1 Stk., 1 Pal. = 80 Stk. Komp. A	330	1 4903
1 kg	BKA	1 Stk., 1 Pal. = 198 Stk. Komp. B	330	1 4904

30 kg	**EH**			
24 kg	BHO	1 Stk., 1 Pal. = 16 Stk. Komp. A	330	1 6543
6 kg	BKA	1 Stk., 1 Pal. = 42 Stk. Komp. B	330	1 6544

schwarz

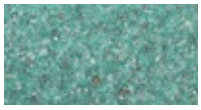
grün

beige

rot

Mögliche Farbtonabweichungen sind drucktechnisch bedingt. Für eine Mustertafel kontaktieren Sie bitte Ihren Außendienstmitarbeiter.

Quarzsand **QS 98**

Quarzsande sind natürliche, mineralische Rohstoffe. Mehrfach gewaschener, feuergetrockneter Quarzsand, frei von Verunreinigungen. Geringe vorkommensbedingte Toleranzen können daher möglich sein. Zum Verfüllen von Spachtelmassen sowie diverse Epoxid- und Polyurethanharzen, zum Absanden von Reaktionsharzen. Zur Herstellung von Kratzspachtelungen, Reaktionsharzmörtel sowie für Hohlkehlen-Ausbildung.

25 kg	PS	1 Stk., 1 Pal. = 40 Stk.		
0,1–0,2 mm (Verfüll- und Abstreusand)			330	9218
0,1–0,5 mm (Verfüll- und Abstreusand)			330	1 1221
0,3–0,8 mm (Verfüll- und Abstreusand)			330	7706
0,6–1,2 mm (Abstreusand)			330	5428
0,063–3,5 mm (Grobmörtelsand)			330	1 0399
3–5 mm (Drainagemörtelsand)			330	1 6257

NEU

Designfüller **DF 170**

Mischgranulat bestehend aus diversen Spezialfüllstoffen wie z.B. Polyestergranulat. Als Füllstoff für Epoxid Bindemittel EP 220 zur Herstellung von dekorativen Reaktionsharzbelägen im Innenbereich.
Empfohlene Zahnform: R2

Verbrauch: siehe Epoxy Bindemittel EP 220

17 kg	PS	1 Pal. = 30 Stk.		
	hellgrau		330	1 6303
	anthrazit		330	1 6309

anthrazit

hellgrau

5. Zusatzprodukte & Werkzeuge

Produkt	Produktbeschreibung	PG	Art.-Nr.

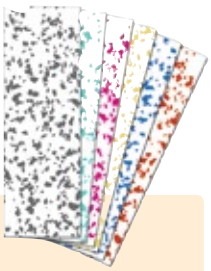

• versiegelungsfrei verwendbar

Einstreuchips **VF**

Zur dekorativen Gestaltung von Epoxidharz- und Polyurethanbeschichtungen in den verschiedensten Farbtönen.

Verbrauch: ca. 25–400 g je nach gewünschtem Erscheinungsbild

1 kg	KDO	1 Stk.	
	beige RAL 1001	330	1 6152
	zinkgelb RAL 1018	330	1 6153
	feuerrot RAL 3000	330	1 6376
	verkehrsblau RAL 5017	330	1 6155
	smaragdgrün RAL 6001	330	1 6156
	signalgrau RAL 7004	330	1 6157
	anthrazitgrau RAL 7016	330	1 6158
	betongrau RAL 7023	330	1 6159
	seidengrau RAL 7044	330	1 6160
	ockerbraun RAL 8001	330	1 6161
	blassbraun RAL 8025	330	1 6162
	tiefschwarz RAL 9005	330	1 6163
	reinweiß RAL 9010	330	1 6164
5 kg	KTN	1 Stk., 1 Pal. = 33 KTN	
	schwarz/weiß RAL 9005/9010	330	1 6165
	signalgrau RAL 7004	330	1 6166
	betongrau RAL 7023	330	1 6167
	seidengrau RAL 7044	330	1 6168
	tiefschwarz RAL 9005	330	1 6169
	reinweiß RAL 9010	330	1 6170

Tixotropiermittel Epoxy **TE 2K**

Hochwirksames Zusatzmittel zur Thixotropierung von Reaktionsharzsystemen. Im Innen- und Außenbereich. Durch Zugabe von Tixotropiermittel Epoxy TE 2K in 2-komponentige Reaktionsharze wird die Viskosität deutlich erhöht und die Reaktionszeit verändert.

Verbrauch: Die Dosierung ist sowohl von der Art des Bindemittels, als auch von den Umgebungsbedingungen abhängig. Empfehlung: ca. 2–4 % des Bindemittels

0,5 kg	KE	1 Stk., 1 Pal. = 85 Stk.	330	1 4135
3 kg	PS	1 Stk., 1 Pal. = 12 Stk.	330	1 6846

Epoxy Abschlussprofil, Alu roh

Zum formschöneren Abschluss von Beschichtungen.
Höhe: 2,5 mm

3 m		1 Stk., 1 Kis = 500 Stk.	141	AW025

5. Zusatzprodukte & Werkzeuge

Produkt	Produktbeschreibung	PG	Art.-Nr.

Epoxy Reiniger **EP V4**

Reinigungsmittel für Werkzeuge und Arbeitsgeräte, die mit Anstrichen oder Beschichtungsmaterialien auf Epoxidharzbasis verschmutzt sind.

5 Liter	BKA	4 Stk. / Karton, 1 Pal. = 72 Stk.	330	7054

Imprägnierpaste **Cura IP 30**

Umweltschonendes, wasserbasierendes, universell einsetzbares Pflegemittel aus hochwertigen Kunststoffen mit Wachsanteilen. Trocknet ohne Polieren zu einem schmutzabweisenden, strapazierfähigen Film auf. Im Innenbereich, zur Erstpflege sowohl auch zur laufenden Unterhaltspflege für sämtliche Reaktionsharzbeschichtungen als auch auf nicht hochglänzenden Keramikbelägen.

Verbrauch: 1 Liter reicht für ca. 30–50 m²

1 Liter	KFL	10 Stk. / Karton, 1 Pal. = 280 Stk.	170	1 2128

Saurer Reiniger **Colo SR 30**

Säurehältiger Spezialreiniger zum Lösen von Verschmutzungen und Ablagerungen. Durch spezielle Korrosionsinhibitoren, werden Maschinenteile und Metalloberflächen geschützt. Im Innen- und Außenbereich zur Entfernung von Verunreinigungen wie Zement, Kalk, Ausblühungen und anorganischen Verschmutzungen. Das Produkt ist ein Konzentrat und sparsam im Verbrauch.

Verbrauch: je nach Verschmutzungsgrad

1 Liter	KFL	6 Stk. / Karton, 1 Pal. = 378 Stk.	170	1 2122

Alkalischer Reiniger **Colo AR 30**

Alkalischer Spezialreiniger zur Lösung von starken organischen Verschmutzungen. Spezielle Rezeptur mit Oxidationsinhibitoren, um Spezialoberflächen wie z.B.: Zinkoberflächen nicht zu verletzen. Im Innen- und Außenbereich. Alkalischer Reiniger COLO AR 30 löst durch seine ausgewogene Kombination von oberflächenaktiven Substanzen (Tenside) und umweltfreundlichen Mitteln die organischen Verschmutzungen und Ablagerungen wie Öl, Fett, Teer, Lasuren, Rückständen von Pflegemitteln. Das Produkt ist ein Konzentrat und sparsam im Verbrauch.

Verbrauch: je nach Verschmutzungsgrad

1 Liter	KFL	6 Stk. / Karton, 1 Pal. = 378 Stk.	170	1 2123

Grundreiniger **Colo GR 20**

Milder Reiniger zum Entfernen von allgemeinem Haus- bzw. Straßenschmutz. Mild und neutral zu Haut und Umwelt. Das Produkt ist ein Konzentrat und sparsam im Verbrauch. Im Innen- und Außenbereich zum Reinigen von öligen, fetten, rußigen, etc., Untergründen. Geeignet zur täglichen Unterhaltsreinigung von jeglichen Untergründen. Das Produkt ist ein Konzentrat und sparsam im Verbrauch.

Verbrauch: je nach Verschmutzungsgrad

1 Liter	KFL	6 Stk. / Karton, 1 Pal. = 378 Stk.	170	1 2124

5. Zusatzprodukte & Werkzeuge

Produkt	Produktbeschreibung	PG	Art.-Nr.

Starterset Beschichten

Inhalt: Glättkelle, Mutterspachtel, Zahnung EP (10 Stück), Steckbügel, Microroller (3 Stück), Entlüftungsrolle, Nagelschuhe, Handschuhe, Mauserl (10 Stück), Bügel für Mauserl.

1 Stk. 1 Pal. = 12 Stk.		
Starterset	710	1 6558

Waage

1 Stk. 3 Stk. / Karton, 1 Pal. = 54 Stk.		
Elektronische Pultwaage mit digitaler Anzeige und Netzteil bis 60 kg, kann auch mit Batterien betrieben werden.	710	3 0619

Mutterspachtel für auswechselbare Zahnschienen

1 Stk.		
21 cm, ohne Einsätze	710	7572
28 cm, ohne Einsätze	710	7572

Flächenrakel

Zum Aufbringen von Nivelliermassen, Beschichtungen etc. in gleichmäßiger Schichtdicke.
Anmerkung: Zahnschienen siehe Seite 54

1 Stk.		
Flächenrakel Standard	710	5757
Flächenrakel Verstellbar	710	9440

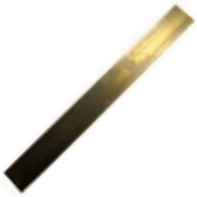

Zahnschienen für Mutterspachtel

Zahnschienen 28 cm, für Reaktionsbeschichtungen
Anmerkung: Zahnschienen siehe Seite 54

1 Stk. 10 Stk. / Karton		
Zahnung EP	710	1 4067
Zahnung R2 (Rakeleinsatz) vormals ZA 55	710	7062

Glättkelle Metall

Glättkelle mit gehärtetem Stahlblatt. Blatt: 280 x 130 x 0,7 mm

1 Stk.	710	1 2211

Steckbügel

Bügel für Farb- und Lackroller. 25 cm

1 Stk.	710	7736

Teleskopstange

Teleskopstange aus Metall. 110–200 cm

1 Stk.	710	5655

5. Zusatzprodukte & Werkzeuge

Produkt	Produktbeschreibung	PG	Art.-Nr.

Schwertglätter 80

Schwertglätter aus gehärtetem und rostfreien Stahlblatt. Blatt: 80/115 x 500 x 1,0 mm

1 Stk.	710	1 2214

Entlüftungsrolle

Zum Entlüften von Ausgleichsmassen und Epoxyharzbeschichtungen
Stachellänge: 11 mm, Breite: 25 cm, Walzendurchmesser: 70 mm. Inkl. Bügel

1 Stk.	710	5759

Entlüftungsrolle 60/11

Zum Entlüften von Ausgleichsmassen und Epoxyharzbeschichtungen.
Stachellänge: 11 mm. Breite: 60 cm, Zusätzlicher Bügel: siehe darunter (Rollerbügel verstellbar 60)

NEU

1 Stk.	710	1 6894

Lackroller

Zur Verarbeitung von Aqualacken, Grundierharzen, Versiegelungen etc.. Keine Fusselbildung.

1 Stk. Lackroller W 60 cm	710	1 6897
1 Stk. Lackroller Micro 25 cm	710	8457
1 Stk. Lackwalze Velour 10 cm	710	1 6555

Handpistole für 310 ml Kartusche

Handpistole für sämtliche 310 ml Kartuschen, besonders geeignet für den MUREXIN Spezialklebstoff X-Bond MS-K88 Express.

1 Stk.	710	1 4109

Handpistole

Spezialgerät zur Verarbeitung der MUREXIN Fugenmasse PU 15. Bitte beachten Sie die Verarbeitungshinweise.

1 Stk.	710	7502

Gummibesen

Gummibesen mit Alu-Halterung. Breite: 60 cm

1 Stk.	710	1 2218

Rollerbügel verstellbar 60

60 cm. Bügel für Lackroller und Entlüftungswalz.

1 Stk.	710	1 6895

Nagelschuhe

Nagelschuhe mit Befestigungsgurten in einer Größe.

1 Paar	710	5760

5. Zusatzprodukte & Werkzeuge

Produkt	Produktbeschreibung	PG	Art.-Nr.

Rührwerk **MIX 16**

FR-Vollwellenelektronik: mit Sanftanlauf, Temperaturüberwachung, Überlastungsschutz und mit stufenloser Drehzahlregelung über Gasgebeschalter – für ein kontrolliertes Hochfahren an die optimale Rührgeschwindigkeit. Durchzugsstark in allen Drehzahlbereichen. Robustes 1-Gang-Getriebe: groß dimensioniert und optimal übersetzt – für ein starkes Drehmoment.
Ergonomische Handgriffe am Antrieb: wenig Gewicht, entspannte Armhaltung und aufrechte Körperposition für eine komfortable und kräfteschonende Bedienung. Mit Antirutsch-Oberflächenstruktur.
Stabile Schutz- und Ablagebügel: schützen die Maschine vor Verschmutzung und Beschädigung.
Bewährter Standardmischer ist ideal für Anwender, die vorwiegend im unteren Drehzahlbereich arbeiten.
Rührgut: zäh bis schwer wie Mörtel, Putz, Estrich, Beton.
Hinweis: Rührstab ist nicht inkludiert!

1 Stk.	710	1 3928

Rührstab **BR 14** (Bitumen)

Vier Rührarme aus Rundmaterial verhindern das Einrühren von Luftblasen. Ideal für alle Materialien, bei denen Lufteinschlüsse zu vermeiden sind. Ideal für: Bitumendickbeschichtungen.

1 Stk.	710	1 3929

Rührstab **MHR 14** (Mörtel & Harz)

Drei rechts geformte Wendeln schrauben sich selbst in das Material. Selbst schweres und zähes Rührgut wird damit kraftsparend, schnell und intensiv gemischt. Auch als Mörtel- oder Schwergutrührer bekannt. Ideal für: Mörtel, Reaktionsharze, Fließmassen, Kleber, und bitumenfreien Abdichtungen.

1 Stk.	710	1 3981

Reinigungstücher **R 500**

Schmutz- und Klebstoffreinigende Tücher aus Bauwollfasern im handlichen Format. Zur Reinigung der Händen und von Werkzeugen, speziell bei Verunreinigung mit nicht ausgehärteten PU- und MSP-Klebstoffen sowie 2-Komponenten-Harzen. 1 Dose enthält 80 Tücher.

Verbrauch: je nach Anwendung

1 Stk.	KDO	6 Stk. / Karton, 1 Pal. = 396 Stk.	710	1 1233

Notizen

MUREXIN

www.murexin.ch

Abdichtungs-technik

		Seite
1.	Vorbereiten	131
2.	Abdichtungen bituminös	133
3.	Abdichtungen bitumenfrei	135
4.	Fugenabdichtungen	139
5.	Zusatzprodukte	141

MUREXIN

www.murexin.ch

Nützliche Tools für Ihre tägliche Arbeit

Der MUREXIN Service Bereich soll Sie bei Ihrer täglichen Arbeit unterstützen und diese auch erleichtern. Nutzen Sie die unterschiedlichen Tools, um Fragen rasch zu beantworten und Informationen auf einen Blick zu erhalten.

- Bauwerksabdichtungen
- Abdichtungssysteme

- Ausführungsprotokoll Bauwerksabdichtung

- Abdichtungsgrund **AG 3**
- Bauwerksabdichtung **Maximo 1K BF** NEU
- Bauwerksabdichtung **2K BF**
- Dichtungsschlämme **DS 28** NEU

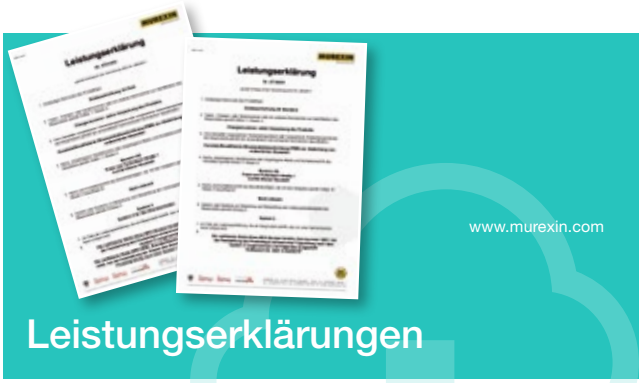

MUREXIN Bauprodukte entsprechen den jeweils gültigen Normen und Anforderungen. Ein Punkt betrifft hier den Nachweis von Leistungserklärungen auf Basis der letztgültigen Bauprodukteverordnung. Dieser ist vom Inverkehrbringer, egal ob Hersteller oder Händler, zu erbringen.

Mit MUREXIN haben Sie einen verlässlichen Partner, der alle gesetzlichen Auflagen mehr als erfüllt und Ihnen Sicherheit bei etwaigen Kontrollen gibt. Den aktuellen Ist-Stand dieses stetig wachsenden Bereiches finden Sie unter: www.murexin.com

Unsere Produkte herzuzeigen ist oftmals schwierig, da diese unter Folgeaufbauten nicht mehr wahrnehmbar sind. Deshalb versuchen wir Ihnen über unsere Referenzblätter Einblick in die Verarbeitungsschritte und die verwendeten Materialien zu geben. Denn auch für uns ist eine gelungene Referenz eine schöne Visitenkarte und toller Leistungsbeweis.

Anwendungsfilme

A. Fundamentabdichtung

www.murexin.com

Highlights 2019

Mit einer Vielzahl an hochwertigen Abdichtungsprodukten – bituminös oder bitumenfrei – stellt MUREXIN dem Profi komplette Abdichtungssysteme für die zuverlässige Abdichtung vom Keller bis zum Dach zur Verfügung.
Horizontale Gebäudeteile schützt die Spezialabdichtung **X-Bond MS-A99**. Die bitumenfreien Bauwerksabdichtungen **2K BF** (2-komponentig) und **Maximo 1K BF** (1-komponentig) sorgen für trockene vertikale Flächen. Sie zeichnen sich durch ihre leichtgängige Verarbeitung auf nahezu allen Untergründen aus. Als optionale Grundierung für alle drei Abdichtungsprodukte eignet sich besonders der Abdichtungsgrund **AG 3**, der auch zu sämtlichen bituminösen Abdichtungsprodukten passt. Bei Abdichtungen auf Bitumenbasis bietet MUREXIN sowohl faserverstärkte als auch polystyrolgefüllte Produkte an, die kälteelastisch und leichtgängig zu verarbeiten sind. Perimeterdämmplatten lassen sich ebenso zuverlässig mit MUREXIN Produkten verkleben.

Die MUREXIN Highlights finden Sie auf den folgenden Seiten:

Abdichtungsgrund **AG 3** 131
Bauwerksabdichtung **Maximo 1K BF** 135
Bauwerksabdichtung **2K BF** 135
Dichtungsschlämme **DS 28** 135
Spezialabdichtung **X-Bond MS-A99** 135

1. Vorbereiten

Neuerungen im Normenwerk
zu Bauwerksabdichtungen

Bei der europäischen Normierung von Bitumendickbeschichtungen (KMB) gibt es seit Mitte 2014 mit der EN 15814 ein Regelwerk, das die Produktanforderungen und Prüfkriterien definiert. Die langjährig bekannte Norm DIN 18195, die bisher die Ausführung bezüglich der unterschiedlichen Lastfälle und deren Ausführung beschrieben hat, wurde Mitte 2017 von der DIN 18533 „Abdichtung von erdberührten Bauteilen – Teil 1: Anforderungen, Planungs- und Ausführungsgrundsätze“ abgelöst.

Anstatt der bisher verwendeten Lastfälle (Bodenfeuchte, nichtdrückendes Wasser, aufstauendes Sickerwasser, drückendes Wasser) beschreibt die DIN 18533 nun sogenannte Wassereinwirkungsklassen. Die Bitumendickbeschichtungen KMB (kunststoffmodifizierte Bitumendickbeschichtungen) werden nun als PMBC (Polymer Modified Bituminous Thick Coatings) bezeichnet und entsprechen auch den Anforderungen nach ÖNORM B 3692.

Broschüre
Download

www.murexin.com

Dichtungsschlämme
DS 28

NEU

Produkt Tipp!

- als Negativabdichtung geprüft
- Zulassung im Trinkwasserbereich

Siehe Seite 135

Broschüre
Download

www.murexin.com

Bauwerksabdichtung
2K BF

NEU

Produkt Tipp!

- bitumenfrei
- lösemittelfrei
- rissüberbrückend
- überstreich- und überputzbar

Siehe Seite 135

	Bitumenspachtel-kleber **BS 1K Profi**	Dickbeschichtung **1K PS**	Dickbeschichtung **1K Express**	Dickbeschichtung **2K Standard**	Dickbeschichtung **2K PS**
Komponenten	1-komponentig	1-komponentig	1-komponentig	2-komponentig	2-komponentig
Wassereinwirkungsklasse nach DIN 18533	W1-E; W2.1-E; W3-E;W4-E	W1-E; W4-E	W1-E; W2.1-E; W3-E, W4-E	W1-E; W2.1-E; W3-E; W4-E	W1-E; W2.1-E; W3-E; W4-E
Schichtdicke nass W1-E; W4-E	3,5 mm–4,0 mm	4,5 mm–5,0 mm	3,5mm–4,0 mm	4,5 mm–5,0 mm	4,5 mm–5,0 mm
Schichtdicke trocken W1-E; W4-E	3,1mm–3,6 mm	3,1 mm–3,4 mm	3,1 mm–3,6 mm	3,1 mm–3,4 mm	3,2 mm–3,6 mm
Schichtdicke nass W2.1-E, W3-E	4,5 mm–5,0 mm	nicht zulässig	4,5 mm–5,0 mm	6,0 mm–6,5 mm	6,0 mm–6,5 mm
Schichtdicke trocken W2.1-E; W3-E	4,1 mm–4,5 mm	nicht zulässig	4,1 mm–4,5 mm	4,4 mm–4,7 mm	4,3 mm–4,6 mm
Regenfest	nach ca. 3 h	nach ca. 8 h	nach ca. 3 h	nach ca. 7 h	nach ca. 5 h
empfohlene Grundierung	Abdichtungsgrund **AG 3**				
Verbrauch für 2 Lagen W1-E; W4-E	ca. 3,5 l/m²	ca. 4,5 l/m²	ca. 3,5 l/m²	ca. 4,5 kg/m²	ca. 4,5 l/m²
Verbrauch für 2 Lagen W2.1-E; W3-E	ca. 4,5 l/m²	nicht möglich	ca. 4,5 l/m²	ca. 6,0 kg/m²	ca. 6,0 l/m²
Verbrauch Plattenverklebung	ca. 2,0 l/m²	ca. 2,0 l/m²	ca. 2,0 l/m²	ca. 2,0 kg/m²	ca. 2,0 l/m²
Überarbeitbarkeit W1-E; W4-E	frisch in frisch				
Überarbeitbarkeit W2.1-E; W3-E	wenn 1. Lage grifffest	nicht zulässig	wenn 1. Lage grifffest		
Topfzeit	–	–	–	ca. 1,5 h (bei 20°C)	ca. 1,5 h (bei 20°C)
Rührwerk	gebrauchsfertig			langsam-laufend + Rührstab BR 14	
Wasserdampf-diffusionswiderstand (µ-Wert)	ca. 7.500	ca. 5.000	ca. 8.500	ca. 30.000	ca. 12.000

1. Vorbereiten

Produkt	Produktbeschreibung	PG	Art.-Nr.

- verfestigend
- eingefärbt
- lösemittelfrei
- gebrauchsfertig

Abdichtungsgrund **AG 3**

Hochwertige, lösemittelfreie, verfestigende, mineralische, zur Applikationskontrolle bläulich pigmentierte Grundierung mit hohem Eindringvermögen auf umweltfreundlicher Basis. Im Innen- und Außenbereich zum Verfestigen von sandenden, saugenden, mineralischen Untergründen. Zur Haftvermittlung bei nachfolgenden Abdichtungen auf mineralischer, bituminöser oder MS-Polymer Basis. Als Saugausgleich unter mineralischer Fließ- und Spachtelmasse, Putz-, Sanier- und Vergussmörtel sowie einkomponentigen Boden- und Wandversiegelungen

Verbrauch: ca 150 g/m² je nach Saugfähigkeit des Untergrundes

5 kg	KKA	1 Stk., 1 Pal. = 96 Stk.	320	1 5902
25 kg	KKA	1 Stk., 1 Pal. = 24 Stk.	320	1 5961

- als Grundierung für Flämmarbeiten
- zur Auffrischung von Asphaltoberflächen

Isolieranstrich **111 N**

Dauerelastischer, lösemittelarmer, ungefüllter, Bitumenanstrich mit hoher Beständigkeit gegen verdünnte Säuren (ausgenommen oxydierende) und Laugen bis 2 %-iger Konzentration. Im Innen- und Außenbereich als Schutzanstrich, zur Fundamentabdichtung (mind. 3 Anstriche), als Voranstrich für kalt und heiß zu verarbeitende Bitumenanstriche, für die Verklebung von Folien und Pappen. Als Grundierung vor bituminösen Abdichtungs- und Flämmarbeiten, zur Auffrischung von Asphaltoberflächen, als Dichtanstrich für Senk- und Güllegruben sowie als Dachlack für verwitterte Bitumenbahnen. Bei niedrigen Temperaturen verdünnbar mit maximal 5 % Epoxy Reiniger EP V4.

Verbrauch: Grundierung unter Dickbeschichtung: ca. 0,15 Liter/m²
Grundierung unter Flämmarbeiten: ca. 0,3 Liter/m²
Isolier- und Schutzanstrich, Dachlack: ca. 0,25 Liter/m² mind. 2 Anstriche
Auffrischungsanstrich auf Asphalt: ca. 0,15 Liter/m²

5 Liter	BLE	1 Stk., 1 Pal. = 72 Stk.	320	7210
10 Liter	BLE	1 Stk., 1 Pal. = 42 Stk.	320	5387
25 Liter	BLE	1 Stk., 1 Pal. = 16 Stk.	320	1 7210

MUREXIN

www.murexin.ch

Mitgedacht – bitumenfreie Bauwerksabdichtungen

MUREXIN trägt mit den bitumenfreien Bauwerksabdichtungen **2K BF** und **Maximo 1K BF** zum Arbeitsschutz des verarbeitenden Gewerbes sowie zum Umweltschutz bei und ist damit Vorbild am Markt.

Einfach dicht

Die bitumenfreien Abdichtungsmassen sind lösemittelfrei, hoch flexibel, rissüberbrückend und UV-beständig. Ihr Haupteinsatzgebiet ist die Abdichtung der Kelleraußenwand im Perimeterbereich. Sie können gegebenenfalls bis in den Sockelbereich von WDV-Systemen hochgezogen werden. Sie sind gemäß den geltenden Prüfgrundsätzen zur Erteilung von allgemeinen bauaufsichtlichen Prüfzeugnissen für Bauwerksabdichtungen mit Flüssigkunststoffen (PG-FLK) geprüft.

Der große Vorzug der bitumenfreien Bauwerksabdichtung **Maximo 1K BF** ist die einfache, sichere und zeitsparende Anwendung, da sie bereits verarbeitungsfertig im Gebinde geliefert wird: Zeit für das Anmischen und etwaige Mischfehler entfallen. Ihr Einsatzgebiet sind erdberührte, vor Feuchtigkeit zu schützende Bauteile.

	Bauwerks-abdichtung **Maximo 1K BF**	Bauwerks-abdichtung **2K BF**	Spezialabdichtung **MS-A 99**
Komponenten	1-komponentig	2-komponentig	1-komponentig
Lastfälle	Prüfgrundsätze Flüssigkunststoffe (gem. PG-FLK)	Prüfgrundsätze mineralische Dichtungsschlämmen (gem. PG-MDS)	Bauwerks-abdichtung (gem. ETAG 005)
Schichtdicke	ca. 2 mm	ca. 2,3 mm	ca. 2 mm
Regenfest	nach ca. 4 h	nach ca. 3 h	nach ca. 3 h
empfohlene Grundierung	ggf. Abdichtungsgrund **AG 3** (nur bei stark saugenden oder sandenden Untergründen nötig)		
Verbrauch für 2 Lagen	ca. 3,0 kg/m²	ca. 4,0 kg/m²	ca. 3,0 kg/m²
Verbrauch Plattenverklebung	ca. 1,5 kg/m²		
Überarbeitbarkeit	ca. 24 h	ca. 12 h	ca. 24 h
Wasserdichtigkeit	bis 2,5 bar		
Rissüberbrückung	ca. 2 mm		
Wasserdampfdiffusionswiderstand (μ-Wert)	ca. 1.000	ca. 500	ca. 1.000
Topfzeit	–	ca. 45 min (bei 20°C)	–
Rührwerk	verarbeitungsfertig	langsam-laufend + Wendelrührer MHR 14	verarbeitungsfertig

Broschüre
Download

www.murexin.com

Abdichtungsgrund **AG 3**

Produkt Tipp!

- verfestigend
- eingefärbt
- lösemittelfrei
- gebrauchsfertig

Siehe Seite 131

Infoblatt
Download

www.murexin.com

Bauwerksabdichtung
Maximo 1K BF

NEU

Produkt Tipp!

- umweltfreundlich
- bitumenfrei
- verarbeitungsfertig
- rissüberbrückend bis 2 mm Rissbreite
- wasserdicht bis 2,5 bar Druck

Siehe Seite 135

2. Abdichtungen bituminös

Produkt	Produktbeschreibung	PG	Art.-Nr.

Dickbeschichtung **1K Standard**

Einkomponentige, spachtelbare, lösungsmittelfreie, kalt zu verarbeitende Dickbeschichtung auf Bitumenbasis. Im Innen- und Aussenbereich zum Abdichten von Bauwerken gegen Bodenfeuchtigkeit, Sicherwasser und nicht drückendes Wasser im erdberührten Bereich, z.B. für Fundamente, Kellerwände, Kellerfussböden, Tiefgaragen, Schächte. Zur Rissüberbrückung ist in die 1. Lage ein Textilglasgitter einzulegen (2-maliger Auftrag in jeweils mind. 2 mm Schichtdicke erforderlich). Grundierung mit Isolieranstrich 111 N oder Bitumenvoranstrich LF 400.

Verbrauch: ca. 3–5 kg/m²

25 kg	KE	1 Stk., 1 Pal. = 18 Stk.	320	7291

Dickbeschichtung **1K Express**

1-komponentig, polystyrolgefüllt, extrem schnell, höherer Festkörpergehalt, verarbeitungsfertig, speziell für Spritzapplikationen, auch zum Kleben von XPS- oder Perimeterplatten geeignet.

Verbrauch: Siehe Tabelle Seite 126

32 Liter	KE	1 Stk., 1 Pal. = 12 Stk.	320	1 0661

NEU

Bitumenspachtelkleber **BS 1K Profi**

1-komponentig, polystyrolgefüllt, verarbeitungsfertig, auch zum Kleben von XPS- oder Perimeterplatten, nur Palettenbezug möglich.

Verbrauch: Siehe Tabelle Seite 126

32 Liter	KE	1 Stk., 1 Pal. = 12 Stk.	320	1 4293

Dickbeschichtung **1K PS**

1-komponentig, polystyrolgefüllt, verarbeitungsfertig.

Verbrauch: Siehe Tabelle Seite 126

30 Liter	KE	1 Stk., 1 Pal. = 12 Stk.	320	7593

Dickbeschichtung **2K Winter**

Lösungsmittelfreie, hochflexible, rissüberbrückende, zweikomponentige Bitumen-Kautschuk-Dickbeschichtung zur Bauwerksabdichtung bis –5°C. Im Innen- und Aussenbereich, zum Abdichten von Bauwerken gegen Bodenfeuchtigkeit, Sickerwasser und aufstauendes Sickerwasser sowie bei geeigneter Konstruktion des Abdichtungsträgers auch gegen drückendes Wasser im erdberührten Bereich z.B. Fundamente, Keller im Wohn- und Geschäftsbau, Tiefgaragen, Balkone, Terrassen, Parkdecks, Stützwänden usw. zum Verkleben von Hartschaumplatten im Perimeterbereich.

Verbrauch: Bei Abdichtungen gegen: Bodenfeuchtigkeit ca. 4 kg/m², nicht drückendes Wasser ca. 5 kg/m², aufstauendes Sickerwasser ca. 6 kg/m²

32 kg Set	KE + PS	1 Stk., 1 Pal. = 12 Stk.	320	6577

ANWENDUNGSVIDEOS zu Verarbeitungen von Abdichtungen auf www.murexin.com ▸ Service

2. Abdichtungen bituminös

Produkt	Produktbeschreibung	PG	Art.-Nr.

Dickbeschichtung **2K PS**

2-komponentig, polysterolgefüllt, auch zum Kleben von XPS-Platten im Perimeterbereich.

Verbrauch: Siehe Tabelle Seite 126

30 Liter Set	KE + PS	1 Stk., 1 Pal. = 12 Stk.	320	7534

Dickbeschichtung **2K Standard**

2-komponentig, faserverstärkt, auch zum Kleben von XPS-Platten im Perimeterbereich.

Verbrauch: Siehe Tabelle Seite 126

32 kg	KE	1 Stk., 1 Pal. = 12 Stk.	320	5445

Sonderprodukte

Quellfugenband

Fugenband aus wasserquellfähigem Kunststoffpolymer zur Abdichtung von Arbeitsfugen.

10 lfm	ROL	2010–20/10 mm	6 Stk. / Karton, 1 Pal. = 144 Stk.	320	2010
20 lfm	ROL	2005–20/ 5 mm	6 Stk. / Karton, 1 Pal. = 144 Stk.	320	2005
30 lfm	ROL	2025–20/25 mm	5 Stk. / Karton, 1 Pal. = 120 Stk.	320	2025

Quellfugenbandkleber **FK 12**

Zum Verkleben von Quellenfugenbändern.

310 ml	KTU	20 Stk. / Karton, 1 Pal. = 1.200 Stk.	320	310

3. Abdichtungen bitumenfrei

Produkt	Produktbeschreibung	PG	Art.-Nr.

- verarbeitsungsfertig
- geringer Verbrauch

NEU

Bauwerksabdichtung **Maximo 1K BF**

Einkomponentige, bitumenfreie, lösemittelfreie, hochflexible, rissüberbrückende Abdichtungsmasse für erdberührte, vor Feuchtigkeit zu schützende Bauteile. Geprüft gemäß den geltenden Prüfgrundsätzen für Flüssigkunststoffe. Auch geeignet für Abdichtungen im Sockelbereich von WDVS.

Verbrauch: siehe Tabelle Seite 176

13 kg	KE	1 Stk., 1 Pal. = 33 Stk.	320	3 0544
25 kg	KHO	1 Stk., 1 Pal. = 16 Stk.	320	1 6884

- überstreichbar
- überputzbar

NEU

Bauwerksabdichtung **2K BF**

2-komponentige, bitumenfreie, lösemittelfreie, hochflexible, rissüberbrückende Abdichtungsmasse für erdberührte, vor Feuchtigkeit zu schützende Bauteile. Geprüft als mineralische Dichtungsschlämme zur Bauwerksabdichtung gemäß den geltenden Prüfgrundsätzen. Zur fugenlosen Abdichtung auf Wand- und Bodenflächen unter dem keramischen Belag in Duschen, Badezimmern, auf Terrassen und Balkonen entsprechend EN 14891.

Verbrauch: siehe Tabelle Seite 176

EH (KE + PS integriert)

8,32 kg	EH	1 Stk., 1 Pal. = 39 Stk.	320	1 6102
25 kg	EH	1 Stk., 1 Pal. = 12 Stk.	320	1 4985

- Zulassung im Trinkwasser-bereich

Dichtungsschlämme **DS 28**

Sulfatbeständige, kunststoffvergütete, mineralisch abbindende Dichtungsschlämme speziell für den Trinkwasserbereich gemäß den geltenden Prüfgrundsätzen. Im Innen- und Außenbereich zur horizontalen und vertikalen Abdichtung gegen nicht drückendes Wasser wie Fundamente, Sohlplatten, Kellerwände, Stützmauern, Trink- und Nutzwasserbehältern, Stollen- und Tunnelbauten, Zisternen und Tiefgaragen. Als Mauerwerkssperre unter aufgehendem Mauerwerk, sowie zur Ausbildung von Hohlkehlen.

Verbrauch: ca. 2–3 kg/m² bei Abdichtung gegen Erdfeuchtigkeit, ca. 4–5 kg/m² bei Abdichtung gegen Sickerwasser und nicht drückendes Oberflächenwasser

6 kg	KTN	1 Stk., 1 Pal. = 84 Stk.		
	grau		320	8420
25 kg	PS	1 Stk., 1 Pal. = 48 Stk.		
	grau		320	7500

- 1-K geprüfte Bauwerks-abdichtung
- verarbeitungs-fertig für vertikale und horizontale Verarbeitung

Spezialabdichtung **X-Bond MS-A99**

Hochwertige, flexible, einkomponentige, gebrauchsfertige, wasser-, lösemittel- und silikonfreie, dauerelastische und witterungsbeständige geprüfte Bauwerks- und Dachabdichtung, basierend auf MS-Polymer-Technologie unter verschiedensten Oberbelägen wie Natursteinteppichen, keramischen Belägen, etc.. Universell einsetzbare Abdichtung im Innen- und Außenbereich auf mineralischen, saugenden, sowie glatten und mattfeuchten Flächen. Feuchtigkeitsabdichtung für die verschiedensten waag- und senkrechten Boden- bzw Wandbereiche wie z. B. Dächer, Schwimmbecken, Terrassen, Zisternen, Brunnen, Badezimmer, Küchen, etc.. Winddichtung für Blower-Door-Tests bei Niedrigenergie und Passivhäusern im Bereich luftundichter Anschlussstellen wie zB Fenster- und Türlaibungen, Rohrdurchführungen, etc.. Verbundabdichtung unter verschiedensten keramischen Natur- oder Kunststeinbelägen.

Verbrauch: ca. 1,3 kg/m²/mm je Auftrag (mind. 2 Lagen, zu je mind. 1 mm erforderlich)

13 kg	KE	1 Stk., 1 Pal. = 33 Stk.	320	1 2189

3. Abdichtungen bitumenfrei

Produkt	Produktbeschreibung	PG	Art.-Nr.

Universal Abdichtung **PU 500**

Elastische, lösemittelfreie, 2-komponentige Abdichtung auf Polyurethanbasis auf horizontalen und vertikalen Flächen anwendbar. Universell einsetzbare Abdichtung im Innen- und Außenbereich auf mit Reaktionsharz grundierten Flächen. Feuchtigkeitsabdichtung für die verschiedensten waag- und senkrechten Boden- bzw Wandbereiche. Als Verbundabdichtung entsprechend der EN 14891, der ÖNORM B 3407 W1-W6, gemäß DIN 18534 für die Wasseneinwirkungsklasse W0-I bis W3-I, gemäß DIN 18531-5 (Balkone, Loggien u.Ä.) und DIN 18535 (Schwimmbecken und Behälter), sowie gemäß den Prüfgrundsätzen zur Erteilung eines allgemeinen bauaufsichtlichen Prüfzeugnisses.

Verbrauch: ca. 1,4 kg/m² je mm Schichtdicke

23,2 kg	**EH**			
20 kg	BHO	1 Stk., 1 Pal. = 16 Stk., Komp. A	320	8862
3,2 kg	BKA	1 Stk., 1 Pal. = 99 Stk., Komp. B	320	7069

NEU

	EH			
10 kg	BLE	1 Stk., 1 Pal. = 42 Stk., Komp. A	320	3 0684
1,6 kg	BKA	1 Stk., 1 Pal. = 100 Stk., Komp. B	320	3 0685

Zwei Schichten an einem Tag

MUREXIN PU-Abdichtungen bewähren sich seit Jahren bei Schwimmbecken, Duschen, Großküchen, Bädern, Kläranlagen oder gewerblich genutzten Nassräumen.

Abdichtungssysteme auf Polyurethanbasis

Die Abdichtungen werden im Innen- und Außenbereich sowie auf vertikalen und horizontalen Flächen angewendet. Ihre Aufgabe ist es, Feuchtigkeit zu stoppen. Durch die Elastizität ist das Produkt rissüberbrückend und darüber hinaus nach Durchhärtung gegen chemische Einwirkungen resistent.

Zwei Schichten an einem Tag

Die Universal Abdichtung **PU 500 Express** hat noch einen zusätzlichen Vorteil: Sie kann bereits nach 3 Stunden bei idealer Verarbeitungstemperatur überarbeitet werden und ist schon nach 24 Stunden belastbar. Das spart Zeit und Geld bei der Anwendung, denn es ist ein Unterschied, ob schon nach 3 Stunden mit dem Auftragen der zweiten Schicht begonnen werden kann oder erst nach 12, also am nächsten Arbeitstag. Der Verarbeiter muss die Baustelle nur mehr einmal anfahren und hat die gemäß Norm vorgeschriebene 2-lagige Abdichtung fertig gestellt.

Infoblatt
Download

www.murexin.com
▸ Produkte
▸ Infoblätter

Universal Abdichtung
PU 500 Express

Produkt Tipp!

- Schnellreaktiv
- Thixotrop
- Elastisch
- Lösemittelfrei

NEU

Siehe Seite 136

3. Spezialabdichtungen

Produkt	Produktbeschreibung	PG	Art.-Nr.

NEU

- gemäß DIN 18195 / EN 13969
- Selbstklebebahn mit HDPE-Folie
- Feuchtigkeitssperre (Typ A) und Grundwassersperre (Typ T)

Bauwerksabdichtungsbahn **SK 100 selbstklebend**

Bauwerksabdichtungsbahn SK 100 ist eine kaltselbstklebende Bitumen-Dichtungsbahn mit HDPE-Trägerfolie. Das Produkt ist nach den Anforderungen DIN 18195 geprüft. Die Bauwerksabdichtung SK 100 wird für die einlagige Abdichtung erdberührter Bauteile (Kelleraußenwände, Fußböden, Fundamente etc.) gegen Bodenfeuchtigkeit und nicht stauendes Sickerwasser (DIN 18195-4), gegen nichtdrückendes Wasser (DIN 18195-5) sowie zur Abdichtung von Feuchträumen (Bad, Dusche) eingesetzt. Breite: 1 m

15 m²	ROL	1 Stk., 1 Pal. = 15 Stk.	320	1 6375

3. Spezialabdichtungen

Produkt	Produktbeschreibung	PG	Art.-Nr.

Silolack **SL 100**

Dauerelastischer, lösemittelarmer, ungefüllter, Bitumenanstrich mit hoher Beständigkeit. Im Innen- und Außenbereich als Schutzanstrich in Biogas- und Kläranlagen, Senk- und Güllegruben sowie in Auffangbecken für Milch-, Frucht- und Gärsäure.

Verbrauch: ca. 0,15 bis 0,20 kg/m² je Anstrich

5 Liter	BLE	1 Stk., 1 Pal. = 72 Stk.	320	3 7590
10 Liter	BLE	1 Stk., 1 Pal. = 42 Stk.	320	2 7590
25 Liter	BLE	1 Stk., 1 Pal. = 16 Stk.	320	1 7590

4. Fugenabdichtungen

Produkt	Produktbeschreibung	PG	Art.-Nr.

Heißvergussmasse **HM 250**

Zähplastische, nicht versprödende, rasch belastbare Vergussmasse für horizontale Fugen auf Bitumenbasis gemäß DIN 1996 und RVS 13 542. Im Innen- und Außenbereich zum Abdichten von horizontalen oder schwach geneigten, auch wasserbeanspruchten Fugen.

Verbrauch: ca. 1,3 kg je Liter Fugenraum

6 kg	BLE	1 Stk., 1 Pal. = 75 Stk.	320	1 2774

Primer **PU 150**

Haftverstärkende, physikalisch trocknende Grundierung für Polyurethandichtmassen. Reguliert die Saugfähigkeit des Untergrundes und bewirkt einen besseren Haftverbund zu Fugenflanke und Fugendichtmasse. Im Innen- und Außenbereich als Haftvoranstrich für saugende und nichtsaugende Untergründe vor verschließen mit Polyurethandichtmassen wie MUREXIN Elastic Vergussmasse PU 50 und Fugenmasse PU 15.

Verbrauch: 1 Liter reicht für ca. 150 lfm (stark abhängig vom Untergrund)

1 Liter	KFL	6 Stk. / Karton, 1 Pal. = 378 Stk.	320	7032

Fugenschnur

Zum Hinterfüllen tiefgehender Fugen.

100 m	ROL	5 Stk. / Karton, 1 Pal. = 10 Stk.		
	6 mm		164	7749
	10 mm		164	1 7749
	15 mm		164	1 7643
50 m	ROL	5 Stk. / Karton, 1 Pal. = 10 Stk.		
	25 mm		164	2 7749

Elastic Vergussmasse **PU 50**

2-komponentige, dauerelastische, gießfähige, chemikalienbeständige, selbstnivellierende Fugenvergussmasse auf Polyurethanbasis, die bei Hitze nicht erweicht und bei Kälte nicht versprödet. Beständig gegen verdünnte Säuren, Laugen und Heizöl. Im Innen- und Außenbereich zur Dehnfugenverfüllung von Industrieböden, Estrichen, Garagenböden, Parkplätzen, im Straß enbau, in Lagerhallen und Verkaufsräumen. Durch Beigabe von 5 bis 7 % MUREXIN Tixotropiermittel Epoxy TE 2K können Fugen mit einer Neigung von bis zu 30° vergossen werden.

Verbrauch: 1 Einheit reicht für ca. 50 lfm bei 10 mm Fugenbreite

6 kg	**EH**			
5,5 kg	BLE	1 Stk., 1 Pal. = 80 Stk. Komp. A	320	7192
0,5 kg	BLE	1 Stk., 1 Pal. = 200 Stk. Komp. B	320	7207

4. Fugenabdichtungen

Produkt	Produktbeschreibung	PG	Art.-Nr.

• zur Abdichtung bei Fugen im Bodenbeschichtungsbereich

Fugenmasse **PU 15**

Hochbelastbare, geruchsneutrale, dauerelastische, chemikalienbeständige, 1-komponentige, UV-stabile Dichtungsmasse auf Polyurethan Basis mit hoher Flankenhaftung. Im Innen- und Außenbereich als universell einsetzbare Fugenmasse für Dehnungs- und Anschlussfugen im Boden- und Wandbereich. Speziell bei chemisch belasteten Flächen wie Tankstellen, Gewerbeküchen, Schwimmbecken, Industrieflächen.

Verbrauch: 1 Kartusche reicht für ca. 10 lfm bei 5 mm Fugenbreite

310 ml	KTU	12 Stk., 1 Pal. = 1.248 Stk.		
	grau		320	5430
	schwarz		320	5413
600 ml	PPE	12 Stk., 1 Pal. = 660 Stk.		
	grau		320	7982

Spezialdichtstoff **X-Bond MS-D81**

1-komponentige, lösemittel- und silikonfreie, geruchsneutrale, UV- und witterungsbeständige, wasserdichte, bis 20 % dauerdehnfähige Dichtungsmasse auf MS-Polymerbasis. Resistent gegen Pilz- und Bakterienbefall.
Im Innen- und Außenbereich zum Verschließen von Dehnfugen, Wand- und Bodenichsen in keramischen Belägen, sowie von Fugen zwischen Fliesenbelag und Fremdmaterialien wie z.B. Badewannen, Türstöcken usw. und für Naturstein verwendbar. Weiters kann der Spezialdichtstoff überstrichen werden und ist für Verklebungen geeignet.

Verbrauch: 1 Kartusche reicht für ca. 10 lfm bei 5 mm Fugenbreite

290 ml	KTU	12 Stk. / Karton, 1 Pal. = 936 Stk.		
	weiß		163	3 0602
	grau		163	3 0605
	manhattan		163	3 0607
	silbergrau		163	3 0607

Fugenblech kraftschlüssig **15 cm**

Verzinktes Stahlblechband, beidseitig mit durch Silikonschutzpapier geschütztem, gewebearmierten Butylkautschuk zur Arbeitsfugenabdichtung im Betonbau. Die Butylkautschukbeschichtung reagiert mit dem frischen Zementleim und bildet eine kraftschlüssige Verbindung mit dem Beton.

2,3 lfm	STK	30 Stk. / Kiste, 1 Pal. = 600 Stk.	320	1 0721

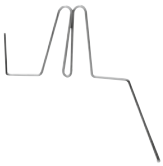

Haltebügel für Fugenblech

Zur Montage des Fugenblech kraftschlüssig 15 cm vor dem Betonieren.

1 Stk.	40 Stk. / Packung, 1 Pal. = 800 Stk.	320	8604

Elastic Vergussmasse PU 50

Fugenmasse PU 15

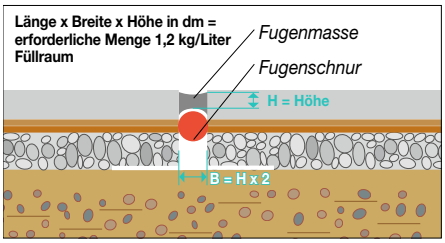

5. Zusatzprodukte

Produkt	Produktbeschreibung	PG	Art.-Nr.

Flex-Dichtband Butyl skl

Butyl selbstklebendes, gewebearmiertes, elastisches Dichtband mit einer gewebefreien Zone, beidseitig überstehendem Geweberand, beidseitig vliesarmiert zur optimalen Einbettung, wasserundurchlässig, chemisch beständig gegen verdünnte Säuren, Laugen und Salzlösungen. Systemkomponente zum Abdichten im Wand- und Bodenbereich. Zur Überbrückung und Abdichtung von Anschluss- und Eckfugen.

25 lfm	ROL	1 Karton = 1 ROL		
10 cm			120	4025S
Dichtbandecke innen		25 Stk. / Karton	120	4015S
Dichtbandecke aussen		25 Stk. / Karton	120	4016S

Flex-Dichtband

Gewebearmiertes, elastisches Dichtband mit einer gewebefreien Zone, beidseitig überstehendem Geweberand, beidseitig vliesarmiert zur optimalen Einbettung, wasserundurchlässig, chemisch beständig gegen verdünnte Säuren, Laugen und Salzlösungen. Systemkomponente zum Abdichten im Wand- und Bodenbereich. Zur Überbrückung und Abdichtung von Anschluss- und Eckfugen.

10 lfm	ROL	1 Stk., 1 Pal. = 392 Stk.		
12 cm			120	4010
50 lfm	ROL	1 Stk., 1 Pal. = 100 Stk.		
12 cm			120	4050N
1 Stk.	STK	25 Stk. / Karton		
Außenecke 12 cm			120	4016N
Innenecke 12 cm			120	4015N

Textilglasgitter **TG 50**

Alkalibeständiges Textilglasgewebe aus Glasfäden (SBR-beschichtet = Styrol-Butadien-Rubber). Systemgerpüfter Bestandteil des Murexin Energy Saving System. Zur Armierung von Spachtelschichten bei allen Wärmedämmverbundsystemen und auf Putzsystemen (Fassade).

Breite: 1 m

50 m²	1 Pal. = 33 Stk.	522	4012

Universal Glätter **UG 1**

Der Universal Glätter UG 1 dient zum Nachglätten von allen MUREXIN Silikon- und Polyurethandichtungen sowie von MUREXIN Naturstein Silikonen. Er hat die Eigenschaft die Oberflächenspannung der eingesetzten Dichtstoffe so zu verändern, dass die pastösen Massen problemlos verformt werden können. Für den Innen- und Außenbereich geeignet.

Verbrauch: je nach Anwendung

1 Liter	KFL	6 Stk. / Karton, 1 Pal. = 378 Stk.	164	1 2061
5 Liter	KKA	1 Stk., 1 Pal. = 96 Stk.	164	1 2062

Sprühkopf Colocura **SK 1**

Passend für den Universalglätter UG 1 sowie für sämtliche Produkte aus dem Reinigungssortiment.

1 Stk.	500 Stk. / Karton	170	1 2188

Notizen

MUREXIN

www.murexin.ch

Estrich- und Mörteltechnik

		Seite
1.	Ausgleichsschüttungen	147
2.	Schnellestriche	148
3.	Zusatzmittel	149
4.	Estrich- und Mörtelprodukte	151
5.	Estrich und Beton	154
6.	Betoninstandsetzung	159
7.	Zusatzprodukte	162

MUREXIN

www.murexin.ch

Nützliche Tools für Ihre tägliche Arbeit

Der MUREXIN Service Bereich soll Sie bei Ihrer täglichen Arbeit unterstützen und diese auch erleichtern. Nutzen Sie die unterschiedlichen Tools, um Fragen rasch zu beantworten und Informationen auf einen Blick zu erhalten.

- Mauerwerksperre Inject IM 55
- Perfekte Schall- und Wärmedämmung NEU
- Betonimprägnierungen

- Ausheizprotokoll + Verlegereife für Estrich
- Schnellestrichzement **SE 90**
- Estrichzement Rapid **ER 70**

- Styroporbinder **SB 60**
- Verdunstungsschutz **LF 3**
- Versetzmörtel **Repol VS 20**
- Vergussmörtel **Repol VS 10** NEU
- Silikonimprägnierung **Repol S4**
- Leichtmörtel **Repol LM 20 Light** NEU
- Lithium Imprägnierung **LI 12** NEU
- Betonimprägnierung **NE 24** und **TE 18**

MUREXIN Bauprodukte entsprechen den jeweils gültigen Normen und Anforderungen. Ein Punkt betrifft hier den Nachweis von Leistungserklärungen auf Basis der letztgültigen Bauprodukteverordnung. Dieser ist vom Inverkehrbringer, egal ob Hersteller oder Händler, zu erbringen.

Mit MUREXIN haben Sie einen verlässlichen Partner, der alle gesetzlichen Auflagen mehr als erfüllt und Ihnen Sicherheit bei etwaigen Kontrollen gibt. Den aktuellen Ist-Stand dieses stetig wachsenden Bereiches finden Sie unter: www.murexin.com

Anwendungsfilme

A. Inject Mauerwerkssperre

www.murexin.com

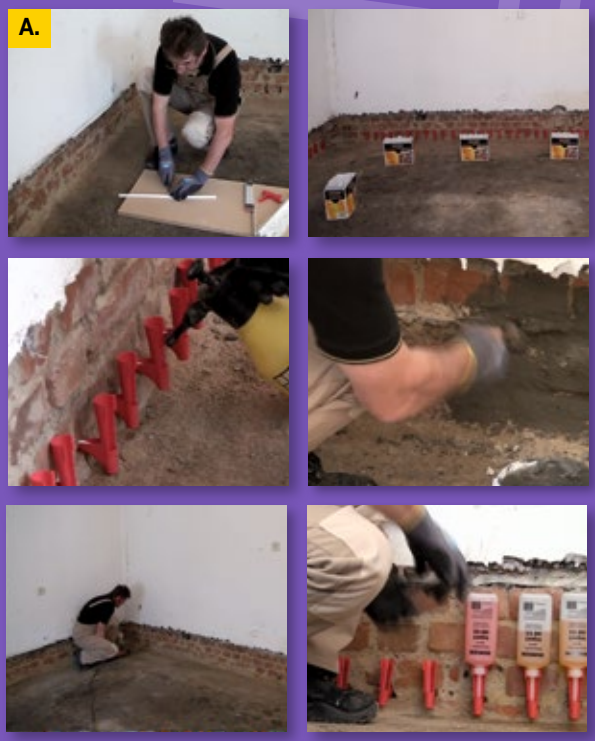

Highlights 2019

Imprägnierungen sorgen für längeren Oberflächenschutz von Beton und Estrichen. Mit der Betonimprägnierung **NE 24** werden mineralische Untergründe optisch angefeuert und ein Nasseffekt erzielt. Bei der **TE 18** hingegen erscheint die Oberfläche durch den Trockeneffekt unbehandelt. Beide Imprägnierungen sind dampfdiffusionsoffen und sorgen als Fleckenschutz dafür, dass der Boden länger sauber und schön bleibt. Die wässrige Lithium Imprägnierung **LI 12** fungiert gebunden mit Schleifstaub auch als Porenverschluss. Sie bildet den optimalen Untergrund für nachfolgende Imprägnierungen.

Das Thermopulver **DB 80** trägt als Bindemittel mit höchster dynamischer Steifheit zur Funktion gebundener Ausgleichsschüttungen bei. Die Schüttungen bieten einen stabilen Untergrund für nachträgliche Fußbodenaufbauten und verfügen über einen ausgezeichneten Schall- und Wärmeschutz.

Unsere Produkte herzuzeigen ist oftmals schwierig, da diese unter Folgeaufbauten nicht mehr wahrnehmbar sind. Deshalb versuchen wir Ihnen über unsere Referenzblätter Einblick in die Verarbeitungsschritte und die verwendeten Materialien zu geben. Denn auch für uns ist eine gelungene Referenz eine schöne Visitenkarte und toller Leistungsbeweis.

Die MUREXIN Highlights finden Sie auf den folgenden Seiten:

Thermopulver **DB 80** 147
Vergussmörtel **Repol VS 10** 152
Versetzmörtel **Repol VS 20** 152
Lithium Imprägnierung **LI 12** 154
Betonimprägnierung **TE 18** 157
Betonimprägnierung **NE 24** 157

mehr dazu im Folder «Betoninstandsetzung REPOL»

MUREXIN

www.murexin.ch

1. Bindemittel für Ausgleichsschüttungen

Perfekte Schall- und Wärmedämmung! Mit Dämmschüttungen von MUREXIN!

Die Anforderungen an eine Wärmedämmschüttung sind besonders vielseitig: Sie soll den Fußboden auf das erforderliche Niveau bringen, aber auch Wärme und Schall dämmen. Sie spart Energie und erhöht den Wohnkomfort.

Anwendung

Gebundene Ausgleichsschüttungen dienen zum Aufbau formstabiler Schichten und zum Ausgleich von Höhenunterschieden. MUREXIN bietet drei verschiedene, pulverförmige Bindemittel für unterschiedliche Anwendungsgebiete an:

- Thermopulver **DB 80**
- Styroporbinder **SB 60**
- Dämmbetonpulver **AL 55**

Einsatzgebiete

Bei Sanierungen und im Neubau finden gebundene Schüttungen Anwendung auf Massivdecken, auf Holzbalkendecken (z.B. Überschüttung der Balkenlagen), auf Kellerbodenplatten und Gewölbedecken. Sie bieten einen sicheren

und stabilen Untergrund für nachträgliche Fußbodenaufbauten und verfügen über einen ausgezeichneten Schall- und Wärmeschutz. Weiters dienen MUREXIN Binder bei Neu-, Aus- und Umbauten auch als Gefälleausgleich auf Terrassen und Balkonen, sowie bei der Hohlraumverfüllung mit aussteifender Wirkung und Dämmung im Holzrahmenbau, als Gefälledämmung auf Flachdächern sowie als Untergrund für Estriche. Im Vergleich zu EPS-Dämmplatten passen sich Dämmschüttungen den Geometrien der jeweiligen Untergründe an, sodass sämtliche Hohlräume verfüllt werden und Rohr- bzw. Elektroleitungen lückenlos eingebettet werden können.
Ein weiterer Vorteil von gebundenen Schüttungen ist die Anpassungsfähigkeit bei unterschiedlichen Konstruktionshöhen wie z.B. verlegten Installationsleitungen.

Infoblatt
Download

Download auf
www.murexin.com

Styroporbinder **SB 60**

Produkt Tipp!

- höhere Ergiebigkeit
- kurze Abbindezeit
- nach 24 Stunden begehbar
- geringes Raumgewicht
- geringe Stauchung
- hohe Belastbarkeit des fertigen Bodens

Siehe Seite 147

Weitere Vorteile

- höhere Ergiebigkeit
- kurze Abbindezeit (Abbindebeginn nach einer Stunde)
- nach 24 h (bei 20 °C Raum- und Verarbeitungstemperatur) begehbar (nachfolgende Arbeiten lassen sich somit nach dieser Zeit bereits ausführen)
- vereinfachte Dosierung durch abgestimmte Gebindegröße
- geringes Raumgewicht
- geringe Stauchung
- hohe Belastbarkeit des fertigen Fußbodens

1. Ausgleichsschüttungen

Produkt	Produktbeschreibung	PG	Art.-Nr.

Dämmbetonpulver **AL 55**

Rotes Bindemittel für höchste Trittschallverbesserung und beste wärmedämmende Wirkung mit geringem Verbrauch für gebundene Ausgleichsschüttungen aus EPS, Leca, Splitt, Kork, Blähglasgranulat etc.

Verbrauch: ca. 55 kg pro 1 m³ Schüttung
=> 1 Palette Dämmbetonpulver AL 55 entspricht ca. 14,4 m³ Schüttung

11 kg	PS	1 Stk., 1 Pal. = 72 Stk.	310	1 1026

Thermopulver **DB 80**

Graues Bindemittel mit höchster dynamischer Steifigkeit für gebundene Ausgleichsschüttungen aus EPS, Leca, Splitt, Kork, Blähglasgranulat etc. Begehbar und verlegereif nach ca. 24 Stunden. Bestens geeignet zur Schwimmbadhinterfüllung.

Verbrauch: ca. 80 kg pro 1 m³ Schüttung
=> 1 Palette Thermopulver DB 80 entspricht ca. 12 m³ Schüttung

20 kg	PS	1 Stk., 1 Pal. = 48 Stk.	310	1 0211

Styroporbinder **SB 60**

Gelbes Bindemittel für sämtliche Spezialanwendungen im Objektbereich für gebundene Ausgleichsschüttungen aus EPS, Leca, Splitt, Kork, Blähglasgranulat etc.

Verbrauch: 60–75 kg pro 1 m³ Schüttung
=> 1 Palette Styroporbinder SB 60 entspricht ca. 10,8–13,5 m³ Schüttung

15 kg	PS	1 Stk., 1 Pal. = 54 Stk.	310	1 3192

2. Schnellestriche

Produkt	Produktbeschreibung	PG	Art.-Nr.

Verbesserte Qualität!

Estrich Express **X3**

Flüssiges, chloridfreies, universelles, beschleunigend wirkendes Zusatzmittel für zementgebundene Estriche. Durch die verflüssigende Wirkung wird die Wasserzugabe reduziert und eine schnellere Verlegereife erlangt. Weiters wird die Konsistenz des Estriches positiv beeinflusst, wodurch die Verarbeitung im Bezug auf abziehen und glätten verbessert wird. Zur Erzielung früherer Verlegereife und verringerter Rückfeuchtung von schwimmenden, gleitenden und im Verbund zu verlegenden Zementestrichen sind die Baustellenbedingungen und die Eigenfeuchte der Zuschlagstoffe zu berücksichtigen. Auch für Heizestriche geeignet.

Verbrauch: ca. 8 kg/m³ Estrich

5 kg	KKA	1 Stk., 1 Pal. = 96 Stk.	310	1 7061
25 kg	KKA	1 Stk., 1 Pal. = 24 Stk.	310	7061
200 kg	KFA	1 Stk., 1 Pal. = 2 Stk.	310	2 7061

Schnellestrichzement **SE 90**

Spezielles hydraulisches Bindemittel, mit dem gemischt mit Zuschlägen und Wasser, Estriche hergestellt werden können, die in nur 3 Tagen eine Restfeuchtigkeit von < 2,0 CM % erreichen. Pulverförmiger, kunstharzvergüteter, schnellabbindender, kristallwasserbildender Estrichzement. Im Innenbereich zur Herstellung von schwimmenden, gleitenden, Verbund- und Heizestrichen. Im Neubau sowie im Renovierungs- und Sanierungsbereich. Für Fußbodenheizung und Stuhlrollenbelastung geeignet.

Verbrauch: ca. 3 kg/m² je cm Schichtdicke

25 kg	PS	1 Stk., 1 Pal. = 48 Stk.	310	6198

- für innen und außen
- nach 12 Stunden begehbar

Estrichzement **Rapid ER 70**

Spezielles hydraulisches Bindemittel, mit dem gemischt mit Zuschlägen und Wasser, Estriche hergestellt werden können, die in nur 7 Tagen eine Restfeuchtigkeit von < 2,0 CM % erreichen. Zur Herstellung von Verbundestrichen, Estrichen auf Trennlage und schwimmend verlegten Estrichen, die als Verlegeuntergrund für Parkett, PVC, Linoleum, Keramik, Kunst- und Naturwerksteinplatten, Teppichböden etc. einen besonders schnellen Feuchtigkeitsabbau zeigen und eine schnelle Belegereife besitzen sollen.

Verbrauch: ca. 2,5 kg/m² je cm Schichtdicke

25 kg	PS	1 Stk., 1 Pal. = 48 Stk.	310	1 3307

Schnellestrich **SE 24**

Werksgemischter, universell einsetzbarer Trockenbeton für die Estrichherstellung. Händisch oder maschinell verarbeitbar. Kann als schwimmender, gleitender oder als Verbundestrich eingebracht werden und ist ohne weitere Zusätze als Heizestrich geeignet. Estrich mit hoher Frühfestigkeit und extrem geringer Rückfeuchtung, der auch für Feuchträume (Badezimmer, Duschen usw.) und für den Außenbereich (Balkone, Terrassen) geeignet ist, jedoch nicht für anhaltende sehr hohe Wasserbelastung (Schwimmbecken und -umgänge, Dusch- und Waschanlagen, gewerbliche Großküchen, Wasserbehälter usw.). Begehbar nach 18 Stunden, Fliesenverlegung nach 24 Stunden möglich.

Verbrauch: ca. 20 kg/m²/cm

25 kg	PS	1 Stk., 1 Pal. = 48 Stk.	121	8941

3. Zusatzmittel

Produkt	Produktbeschreibung	PG	Art.-Nr.

Beton- und Mörteldichtmittel **DM 40**

Chloridfreies, plastifizierendes, flüssiges Betonzusatzmittel ohne Luftporeneinführung. Verbessert die Verarbeitbarkeit, senkt den W/B Wert, steigert die Biegezug- und Druckfestigkeit und vermindert die Tendenz zum Entmischen und „Bluten“. Im Innen- und Außenbereich zur Herstellung von wasserundurchlässigen Beton- und Stahlbetonbauwerken wie Silos, Wasserbehälter, Schwimmbecken, Dichtbetonkellern, auch im Grundwasserbereich und alle sonstigen Bauwerke, wo permanente Wasserundurchlässigkeit gefordert ist. Der Zusatz ersetzt nicht die Ausführung einer Bauwerksabdichtung.

Verbrauch: 1 % vom Zementgewicht (ca. 3–4 kg/m³ Beton)
ca. 3 kg/m³ Beton bzw. Mörtel (entspricht ca. 0,25 kg/80 Liter Mischung)

1 kg	KFL	6 Stk. / Karton, 1 Pal. = 378 Stk	310	3 7166
5 kg	KKA	1 Stk., 1 Pal. = 96 Stk.	310	2 7166
25 kg	KKA	1 Stk., 1 Pal. = 24 Stk.	310	1 7166

Beton- und Mörtelfrostschutz **FS 10**

Chloridfreies, flüssiges Frostschutzmittel für Beton und Mörtel. Durch die Zugabe wird die Hydratationswärme von Beton bzw. Mörtel erhöht und dadurch die für die Gefrierbeständigkeit erforderliche Mindestdruckfestigkeit von 5 N/mm² früher erreicht. Im Innen- und Außenbereich für Stahl- und Spannbeton, sowie Mauermörtel (Kalkzement- bzw. Zementmörtel). Ermöglicht bei Einhaltung normgerechter Schutzmaßnahmen Betonier- und Mauerarbeiten bis zu einer Temperatur von –9°C.

Verbrauch: 1 % vom Zementgewicht (ca. 3 kg/m³ Beton)
ca. 3 kg/m³ Beton bzw. Mörtel (entspricht ca. 0,25 kg/80 Liter Mischung)

1 kg	KFL	6 Stk. / Karton, 1 Pal. = 378 Stk	310	1 1722
5 kg	KKA	1 Stk., 1 Pal. = 96 Stk.	310	1 1721

- erhöht Beständigkeit bei Frost- und Taumittelangriffen

Mischöl **XF 4**

Chloridfreie, luftporenbildende, plastifizierende Mischhilfe für Mörtel und Beton. Verhindert das Absetzen und Entmischen, erhöht die Haftung am Putzträger und der Bewehrung, verbessert die Verarbeitbarkeit und vermindert die Gefahr von Schwindrissen. Im Innen- und Außenbereich zur gezielten Luftporeneinführung bei Estrichen und Verputzen zur Erhöhung der Beständigkeit und Widerstandsfähigkeit gegen Frost- und Taumittelangriffen.

Verbrauch: 0,05–0,3 % vom Zementgewicht
ca. 1 kg/m³ Beton bzw. Mörtel (entspricht ca. 0,25 kg/80 Liter Mischung)

1 kg	KFL	6 Stk. / Karton, 1 Pal. = 378 Stk	310	464
5 kg	KKA	1 Stk., 1 Pal. = 96 Stk.	310	443
25 kg	KKA	1 Stk., 1 Pal. = 24 Stk.	310	442

- auch zur Vergütung von Verbundestrichen

Haftemulsion **HE 20**

Universelles Vergütungsmittel auf Basis eines alkalibeständigen, weichmacherfreien Polymerisats. Verbessert die Haftung, baut Spannungen durch Anheben der Elastizität ab, verringert die Wassereindringtiefe, erhöht das Wasserrückhaltevermögen und verbessert die Verarbeitbarkeit. Im Innen- und Außenbereich zur Herstellung von Haftschlämmen, als Additiv für Mörtel und Beton, als Grundierung sowie Haftbrücke für Ausgleichsmassen etc.

Verbrauch: Haftbrücke: ca. 0,15 kg/m² (vornässen, einbürsten und nachfolgende Schichten Nass in Nass einarbeiten)
Estrich-Mörtelvergütung: 15 % des Bindemittelgewichtes (entspricht ca. 34 kg/m³)

1 kg	KFL	6 Stk. / Karton, 1 Pal. = 378 Stk	310	444
5 kg	KKA	1 Stk., 1 Pal. = 96 Stk.	310	445
25 kg	KKA	1 Stk., 1 Pal. = 24 Stk.	310	465

3. Zusatzmittel

Produkt	Produktbeschreibung	PG	Art.-Nr.

Heizestrichvergütung **HV 05**

Flüssiges, chloridfreies, verflüssigend wirkendes Zusatzmittel für zementgebundene Heizestriche. Durch die verflüssigende Wirkung wird die Wasserzugabe um die Zugabemenge reduziert. Nur im Innenbereich zur Estrichvergütung bei Fußbodenheizung ohne Luftporeneinführung sowie zur Plastifizierung und damit verbundener leichterer Verarbeitung. Für alle Bereiche der Transportbeton- und Fertigteilindustrie.

Verbrauch: 0,5 % vom Zementgewicht, das entspricht ca. 2 kg/m³
ca. 1,6 kg/m³ Heizestrich (entspricht ca. 0,4 kg/250 Liter Mischung)

1 kg	KFL	6 Stk. / Karton, 1 Pal. = 378 Stk.	310	7137
5 kg	KKA	1 Stk., 1 Pal. = 96 Stk.	310	7138
25 kg	KKA	1 Stk., 1 Pal. = 24 Stk.	310	7139

- reduziert Frühschwindrisse
- Schutz gegen Betonabplatzungen bei mechan. Belastungen

Austrofaser **PP 12 mm**

Geringes Gewicht, ausgezeichnete Haftung in der Betonmatrix, keine Korrosion, chemisch resistent gegen Säuren und Laugen. Aufbetone, Traufenpflaster, Estriche, Gartenmauern, Kellerwände, Spritzbeton, Betonfertigteile. Austrofaser ist eine ungekräuselte Polypropylen-Stapelfaser. Sie verbessert alle wesentlichen Eigenschaften von Beton und mineralisch gebundenen Baustoffen. Die Fasern verteilen sich dreidimensional und absolut gleichmäßig in der gesamten Mischung. Austrofaser erhöht die Grünstandsfestigkeit des jungen Betons und ist somit für Betonfertigteile aller Art unerlässlich.

Verbrauch: ca. 0,75 kg/m³ bei Estrichen
ca. 1,5 kg/m³ bei Betonplatten

0,75 kg	PS	18 Stk. / Karton, 1 Pal. = 504 Stk.	310	1 0038

Stahlfaser **MFT**

Gewalzte und gewellte Stahlfaser mit Endverankerung. Erhöhung der Zug-, Biege-, Dauer-, Früh- und Rissfestigkeit, Reduzierung der Schwindverformungen, Verzicht auf die Sauberkeitsschicht, Bauzeitverkürzung durch Einsparung der Matten-Verlegezeiten, Vergrößerung des Fugenabstandes, Einbau direkt aus dem Fahrmischer. Zur konstruktiven Bewehrung von Beton-Fertigteilen, dünnwandigen Bauteilen und filigranen Bauelementen. Für monolithische Industrieböden, Fahrbahndecken aus Beton, Park- und Rollflächen im Flughafenbau, Aufbetone im Verbund ab 60 mm Deckenstärke, Aufbetone ohne Verbund ab 80 mm Deckenstärke.

Verbrauch: ca. 20–35 kg/m³ Beton je nach Belastung

20 kg	KTN	1 Stk., 1 Pal. = 60 Stk.		
	MFT 34,0		310	7682
20 kg	KTN	1 Stk., 1 Pal. = 60 Stk.		
	MFT 50,0		310	7690

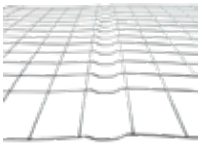

AKS-Gitter

Als Armierung des Mörtelbettes beim Verlegen von Bodenplatten, Drahtstärke 2 mm

	Material	Maschenweite	Abmessung			
Typ 1	verzinkt	50 x 50 mm	1000 x 2000 mm	400 Stk. / Pal.	350	3001
Typ 2	roh	75 x 75 mm	1200 x 2000 mm	400 Stk. / Pal.	350	3000
Typ 3	edelstahl	50 x 50 mm	1002 x 2002 mm	500 Stk. / Pal.	350	3002

4. Beton-, Estrich- und Mörtelprodukte

Produkt	Produktbeschreibung	PG	Art.-Nr.

Estrichverdübelung **EV 15**

2-komponentiges, lösemittelfreies, lebensmittelechtes, verseifungsbeständiges, schwundfreies und dünnflüssiges Reaktionsharz auf Epoxybasis, das auch mit feinem Quarzsand bzw. Tixotropiermittel TE 2K versehen werden kann. Das Material härtet auch in dicken Schichten aus und bildet eine kraftschlüssige und dichte Verbindung mit dem Untergrund. Im Innen- und Außenbereich, zum Ausgießen und Verfüllen von engen und tiefen Rissen, Löchern und Hohlräumen.

Verbrauch: ca. 1,1 kg/l Füllraum

1 kg	BDO	6 Stk. / Karton, 1 Pal. = 120 Stk.	310	2 7158

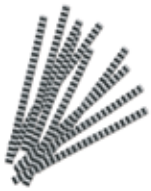

HOCO-Estrichklammer

Wellenförmige Estrichklammer aus hochwertigem Metall, zur Rissverdübelung in Verbindung mit Estrichverdübelung EV 15.

Verbrauch: ca. 5–7 Stk./lfm

1 Karton	KTN	500 Stk. / Karton, 1 Pal. = 270 Karton	410	1 0051
		(=135.000 Stk.)		

Fließspachtelmasse **FSM 20**

Pulverförmige, kunstharzvergütete, selbstverlaufende, hydraulisch abbindende Nivelliermasse. Nur im Innenbereich, zur Herstellung planebener Unterböden in Schichtdicken bis 10 mm vor der Verlegung von Bodenbelägen aller Art (ausgenommen Kunstharzbeschichtungen), geeignet bei Fußbodenheizung und Stuhlrollenbelastung. Grundierungsempfehlung: Abdichtungsgrund AG 3

Verbrauch: ca. 1,6 kg/m² je mm Schichtdicke

25 kg	PS	1 Stk., 1 Pal. = 48 Stk.	310	7870

- mit Reaktionsharz-versiegelungen überarbeitbar
- im Außenbereich standfest oder fließfähig

Fließmasse Außen **FMA 30**

Pulverförmige, kunstharzvergütete, spannungsarme, selbstverlaufende, hydraulisch abbindende Nivelliermasse. Für den Innen- und Außenbereich zur Herstellung planebener Unterböden in Schichtdicken von 5 mm bis 30 mm vor der Verlegung verschiedenster Bodenbeläge. Insbesondere zum Ausgleichen von Unebenheiten bei Hohldielendecken, Rohdecken etc.. sowie zum großflächigen Niveauausgleich bis 3 % Gefälle. Auch im Außenbereich bis 30 mm je Arbeitsgang einsetzbar. Grundierungsempfehlung: Abdichtungsgrund AG 3. Brandverhalten: A1.

Verbrauch: ca. 1,6 kg/m² je mm Schichtdicke

25 kg	PS	1 Stk., 1 Pal. = 48 Stk.	310	7872

- mit Reaktionsharz-beschichtungen überarbeitbar

Fließmasse Industrie **FMI 50**

Selbstverlaufende, maschinell oder manuell leicht verarbeitbare Nivellierspachtelmasse oder Nutzschicht in Schichtdicken von 3 bis 50 mm für den Innen- und Außenbereich. Besonders geeignet zur Herstellung planebener hoch beanspruchter Industrieböden auch auf frischem Beton. Auch im Außenbereich bis 50 mm je Arbeitsgang einsetzbar. Als fertiger Industriebodenbelag nutzbar.

Verbrauch: ca. 1,7 kg/m² je mm Schichtdicke

25 kg	PS	1 Stk., 1 Pal. = 48 Stk.	310	1 4813

4. Beton-, Estrich- und Mörtelprodukte

Produkt	Produktbeschreibung	PG	Art.-Nr.

Versetzmörtel **Repol VS 20**

Zementgebundener, schnell erhärtender, kunstoffvergüteter, frost- und tauwechselbeständiger Versetzmörtel für händische Verarbeitung. Für Versetz- und Spachtelarbeiten im Innen- und Außenbereich bei Schachtringen sowie zur Hohlkehlenausbildung im Perimeterbereich unter Kellerabdichtungen.

Verbrauch: ca. 2,2 kg/Liter Fehlstelle (entspricht ca. 2,2 kg/m²/mm)

30 kg	PS	1 Stk., 1 Pal. = 42 Stk.	310	1 5996

- hohe Anfangsfestigkeiten für schnellstmögliche Belastung

Vergussmörtel **Repol VS 10**

Witterungs- und frostbeständig, universell innen und außen einsetzbar. Extrem fließfähiges Ausfüllen von Hohlräumen auch bei kniffligen Bauformen. Hohe Druckfestigkeiten werden sehr schnell erreicht, die hohen Anfangsfestigkeiten ermöglicht eine Weitermontage nach einer 1/2 Stunden. Dadurch können Schalungen sofort entfernt werden. Rissfreie, volumenstabile Aushärtung, kraftschlüssige, hohlraumfreie Lastabtragung zum Untergrund. Chloridfrei, verursacht keine Korrosion an Stahl. Für kraftschlüssige Vergussarbeiten an Anker und Montagelöchern (z.B. Betonfertigteilen), an Straßenbahn-, Eisenbahn und Kranbahnschienen sowie Regalstützen. Zum Verguss von Schachtdeckeln (Kanaldeckel) sowie der Fugen zwischen Schachtrahmen und Konus bzw. Ausgleichsringen nach Schachtrahmenanhebung. Für den Verguss von Hohlräumen und Aussparungen von 2 bis 100 mm Querschnitt (unverfüllt), bis 150 mm Querschnitt mit Kies der Körnung 4 bis 8 mm verfüllt im Mischungsverhältnis 1:1.

Verbrauch: ca. 2 kg je 1 Liter Fehlstelle (entspricht ca. 2 kg/m²/mm)

30 kg	PS	1 Stk., 1 Pal. = 42 Stk.	310	1 2048

Vergussmörtel **Repol VM 30**

Pulverförmiger, gebrauchsfertiger, rheoplastischer, schwindungsfreier Vergussmörtel mit hoher mechanischer Festigkeit und ausgezeichneter Stahl- und Betonhaftung. Im Innen- und Außenbereich, zum Präzisionsvergießen von Ankerlöchern für Maschinen und Anlagen, auch wenn diese wiederholten Temperaturschwankungen unterliegen. Der Mörtel ist für Schichtdicken von 4 bis 150 mm in einem Arbeitsgang geeignet. Partiell können auch Schichten bis zu 30 cm ausgeführt werden.

Verbrauch: ca. 2 kg je Liter Fehlstelle (entspricht ca. 2 kg/m²/mm)

30 kg	PS	1 Stk., 1 Pal. = 42 Stk.	310	1 1430

Vergussmörtel **Repol VM 40**

Schwundkompensierter Vergussmörtel in Form eines gebrauchsfertigen Pulvers mit schneller Festigkeitsentwicklung, hoher mechanischer Endfestigkeit und ausgezeichneter Haftung auf Beton und Stahlbeton gemäss den Anforderungen EN 1504-3 – Klasse R4. Im Innen- und Außenbereich, zum Präzisionsvergießen von Ankerlöchern für Maschinen und Anlagen, auch wenn diese wiederholten Temperaturschwankungen unterliegen. Der Mörtel ist für Schichtdicken von 8 bis 150 mm in einem Arbeitsgang geeignet. Partiell können auch Schichten bis zu 30 cm ausgeführt werden. XF 4 geprüft gemäß 1504-3.

Verbrauch: ca. 2 kg je 1 Liter Fehlstelle (entspricht ca. 2 kg/m²/mm)

30 kg	PS	1 Stk., 1 Pal. = 42 Stk.	310	1 4675

4. Beton-, Estrich- und Mörtelprodukte

Produkt	Produktbeschreibung	PG	Art.-Nr.

Bodenhärter **BH 100**

Hartkorneinstreuung für Beton- und Estrichböden. Werksseitig vorgemischtes, gebrauchsfertiges Trockengut bestehend aus speziellen, natürlichen Hartstoffen, Portlandzement und Dispergiermitteln. Die anorganischen Pigmente sind widerstandsfähig gegen Zement, Alkali, Licht und garantieren eine langandauernde Farbechtheit des Bodens. Die Dispergiermittel sichern eine gleichmäßige Verteilung. Im Innen- und Außenbereich. Öffentliche Bauten: Gehsteige aus Beton, Rollschuhbahnen, Sportplätze, Terrassen, LKW- und PKW-Rampen, Schulen, Spitäler, Ausstellungshallen, Büros, Garagen, Keller. Industrielle Bauten: Industrieböden mit **mittelschwerer Belastung**, Möbelfabriken, Supermärkte, Parkgaragen, Geschäfte, Werkstätten. Abriebfestigkeit A6 gemäß ÖN 3126-2.

Verbrauch: mind. 3 kg/m² – abhängig von der Beanspruchung des Bodens

30 kg	PS	1 Stk., 1 Pal. = 36 Stk.		
	grau		310	1 0370

Bodenhärter **BH 400**

Hartkorneinstreuung für Beton- und Estrichböden. Werksseitig vorgemischtes, gebrauchsfertiges Trockengut bestehend aus speziellen, natürlichen Hartstoffen, Portlandzement und Dispergiermitteln. Die Dispergiermittel sichern eine gleichmäßige Verteilung. Im Innen- und Außenbereich. Industrielle Bauten: Industrieböden mit , Möbelfabriken, Supermärkte, Parkgaragen, Geschäfte, Werkstätten. Abriebfestigkeit A3 gemäß ÖN 3126-2.

mind. 3 kg/m² – abhängig von der Beanspruchung des Bodens

30 kg	PS	1 Stk., 1 Pal. = 36 Stk.		
	grau		310	1 2082

MUREXIN

www.murexin.ch

Beton und Estrich einfach schön!

Mit geringem Arbeitsaufwand werden mit Betonimprägnierungen rasch saubere und leicht zu reinigende Oberflächen geschaffen – optisch ansprechend und beständig.

Länger geschützt

Die MUREXIN Betonimprägnierungen **NE 24** (Nasseffekt), **TE 18** (Trockeneffekt) sowie die Lithium Imprägnierung **LI 12** (lösemittelfrei) dringen in die mineralischen Oberflächen von Beton, Zementestrichen und mineralischen Fließmassen ein und schützen sie vor Wasser und sogar vor Ölen und Chemikalien. Dabei werden Kapillaren und Poren nicht verschlossen sondern nur ausgekleidet. Der ausgehärtete Oberflächenschutz ist somit dampfdiffusionsoffen. Die Imprägnierung bildet eine hydrophobe Oberfläche, die nun leicht gereinigt werden kann und langanhaltend schön bleibt.

Beständigkeit

Böden von Produktionshallen, Ausstellungsräumen, Garagen, Verkaufsflächen, Bahnhofshallen und Flugzeughangar werden mit der Betonimprägnierung langfristig geschützt. Stark beanspruchter Beton bleibt länger funktionstüchtig.

Glänzende Ergebnisse

Die Imprägnierungen werden mit Pinsel, Rolle oder mit einem geeigneten Sprühgerät aufgebracht und appliziert. Nach rund 10 Minuten kann die Oberfläche maschinell glänzend aufpoliert werden. Je nach Qualität des Untergrundes und dessen Saugverhaltens wird durch die Imprägnierung ein entsprechender Nasseffekt erzielt.

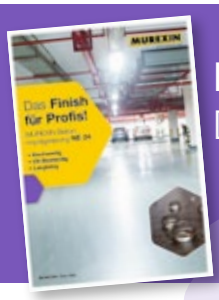

Broschüre
Download

Download auf
www.murexin.com

Betonimprägnierungen
LI 12, TE 18, NE 24,

Produkt Tipp!

NEU

- schützend
- langzeitwirkend
- dampfdiffusionsoffen
- hydrophobierend
- Nasseffekt
- Trockeneffekt
- UV-vergilbungsstabil
- weichmacherresistent

Siehe Seite 154 / 157

3. Estrich- und Mörtelprodukte

Produkt	Produktbeschreibung	EAN	Art.-Nr.	Preis in Euro exkl. Mwst.

- hochkonzentriert
- Porenverschluss mittels Schleifstaubschlämme

NEU

Lithium Imprägnierung **LI 12**

Gebrauchsfertiges, einkomponentiges, transparentes, lösemittelfreies Imprägnierungsmittel mit sehr guter Alkalibeständigkeit auf Lithium-Silikat-Basis. Im Innen- und Außenbereich zur Imprägnierung und Erhöhung der Oberflächenfestigkeit von mineralischen Oberflächen wie z.B. Beton, Zementestrich, mineralischen Fließmassen, etc. Der ausgehärtete Oberflächenschutz ist dampfdiffusionsoffen und UV-stabil.

Verbrauch: 0,05–0,1 kg/m² je nach Saugfähigkeit des Untergrundes

5 kg	KKA	1 Stk., 1 Pal. = 96 Stk.	310	3 1042

5. Estrich und Beton schützen

Produkt	Produktbeschreibung	PG	Art.-Nr.

Boden-/Wandimprägnierung **IG 03**

Lösemittelfreie, staubbindende, mineralische, oberflächenverfestigende Imprägnierung für mineralische Untergründe. Bewirkt eine Oberflächenverkieselung und erhöht dadurch die mechanische Abriebfestigkeit. Weiters wird durch das hohe Eindringverhalten eine imprägnierte, wasser- und schmutzabweisende Oberfläche erzielt. Im Innen- und Außenbereich auf horizontalen und vertikalen, mineralischen Bauteilen. Auch geeignet auf Ziegelgewölben bzw. Natur- und Kunststeinmauerwerken. In Bereichen wie Werkstätten, Kellerräumen, Gewölben, Dachböden, Lagerräumen etc. zur Verbesserung der Reinigbarkeit und Verfestigung sandender Oberflächen.

Verbrauch: ca. 0,3 kg/m² je nach Saugfähigkeit des Untergrundes

1 kg	KFL	6 Stk./karton, 1 Pal. = 378 Stk.	310	3 1049
5 kg	KKA	1 Stk., 1 Pal. = 96 Stk.	310	1 2092
25 kg	KKA	1 Stk., 1 Pal. = 24 Stk.	310	1 2093

- gebrauchsfertig
- für Ortbeton auf sämtlichen Schalungstypen

Schaltrennmittel Spezial **SP 40**

Lösemittelfreies, gebrauchsfertiges Trennmittel aus dünnflüssigen Mineralölprodukten mit chemisch und physikalisch wirkenden Zusätzen. Verhindert durch sparsame Anwendung ölige Rückstände an der Betonoberfläche welche die Haftung von nachfolgenden Schichten beeinträchtigen. Schützt Stahlschalungen gegen Korrosion. Im Innen- und Außenbereich, als Trennmittel für sämtliche Schalungsarten bzw. als Schutz von Schaufelwerkzeugen, Ladeflächen, Kettenfahrwerken, Beschlägen etc. von Baugeräten, LKWs oder anderen Baustellenfahrzeugen vor Mörtel- und Betonanhaftungen. Anmerkung: Das Schaltrennmittel darf nicht auf lackierte Karrosserieteile aufgebracht werden. Auch bei niedrigen Temperaturen applizierbar.

Verbrauch: 1 Liter für ca. 25–40 m²

5 Liter	KKA	1 Stk., 1 Pal. = 96 Stk.	310	1 0368
25 Liter	KKA	1 Stk., 1 Pal. = 24 Stk.	310	1 0468
200 Liter	BFA	1 Stk., 1 Pal. = 2 Stk.	310	1 0467

- ökologisch laut Anforderungen BAUBOOK
- keine Schädigung der Betonoberfläche
- keine trennend wirkenden Ölrückstände

Schaltrennmittel **ÖKO 100**

Umweltfreundliches, gebrauchsfertiges Trennmittel aus biologisch abbaubaren Komponenten. Das Trennmittel enthält weder flüchtige, organische Lösemittel noch Mineralöle. Im Innen- und Außenbereich, als Trennmittel für sämtliche Schalungsarten, besonders gut geeignet bei der Herstellung von Sichtbetonflächen aus Ortbeton. Zum Schutz von Schaufelwerkzeugen, Ladeflächen, Kettenfahrwerken, Beschlägen etc. von Baugeräten, LKWs oder anderen Baustellenfahrzeugen vor Mörtel- und Betonanhaftungen. Anmerkung: Das Schaltrennmittel darf nicht auf lackierte Karrosserieteile aufgebracht werden.

Verbrauch: 1 Liter für ca. 80–100 m²

25 Liter	KKA	1 Stk., 1 Pal. = 24 Stk.	310	1 0615
200 Liter	KFA	1 Stk., 1 Pal. = 2 Stk.	310	1 0653

Schaltrennmittel **WA 50**

Lösemittelhältiges, gebrauchsfertiges, chemisch und physikalisch wirksames Trennmittel. Verhindert durch sparsame Anwendung ölige Rückstände an der Betonoberfläche, welche die Haftung von nachfolgenden Schichten beeinträchtigen. Im Innen- und Außenbereich, als Trennmittel für sämtliche Schalungsarten auch bei niedrigen Temperaturen als Schutz von Baugeräten, LKWs und Beschlägen vor Mörtel- und Betonanhaftungen. Bestens geeignet für Kunst- und Metallschalungen bzw. in der Fertigteilindustrie.

Verbrauch: 1 Liter reicht für ca. 30 bis 50 m²

25 Liter	KKA	1 Stk., 1 Pal. = 24 Stk.	310	1 0456
200 Liter	BFA	1 Stk., 1 Pal. = 2 Stk.	310	1 0455

5. Estrich und Beton schützen

Produkt	Produktbeschreibung	PG	Art.-Nr.

Silikonimprägnierung **Repol S 4**

Gebrauchsfertiges, 1-komponentiges, transparentes, lösemittelhältiges Fassadenimprägnierungsmittel mit sehr guter Alkalibeständigkeit auf Basis eines oligomeren Siloxanes. Bildet eine hydrophobe Oberfläche, wodurch Salzausblühung, Mooswuchs und Schimmelbildung verringert werden und die Reinigbarkeit der Oberfläche verbessert wird. Geprüftes Oberflächenschutzsystem gemäß EN 1504-2. Zur Imprägnierung von Sichtbeton, Waschbeton, Gasbeton, Faserzement, Natursteinen aller Art, mineralischen Putzen, Verblend- und Vormauerziegel sowie Klinker. Als prophylaktischer Schutz vor Verunreinigungen – erleichtert das Entfernen von Graffitis mit Graffitireinigern.

Verbrauch pro Anstrich: 0,2–0,5 l/m² je nach Saugfähigkeit des Untergrundes

1 Liter	BKA	6 Stk. / Karton, 1 Pal. = 378 Stk.	310	1 1687
5 Liter	BKA	4 Stk. / Karton, 1 Pal. = 72 Stk.	310	1 1689
25 Liter	BKA	1 Stk., 1 Pal. = 16 Stk.	310	1 1688

- filmbildende Oberfläche
- hohe Sperrkoeffizienz

Verdunstungsschutz **LF 100**

Lösemittelfreies, sprühfähiges, rasch wirksames, ergiebiges, abwitterndes Nachbehandlungsmittel mit hoher Sperrwirkung gegen vorzeitige Wasserverdunstung. Im Innen- und Außenbereich, zur Nachbehandlung von frisch hergestelltem Beton und Zementmörtel vor zu rascher Austrocknung bei Sonnen- und Windeinwirkung, sowie im Innenbereich zur Erstpflege von Magnesit- und Anhydritflächen.

Verbrauch: ca. ca. 0,15–0,20 kg /m²

25 Liter	KKA	1 Stk., 1 Pal. = 24 Stk.	310	1 6033

- ökologischer Verdunstungsschutz gemäß den Anforderungen BAUBOOK

Verdunstungsschutz **LF 3**

Lösemittelfreies, sprühfähiges, rasch wirksames, ergiebiges, abwitterndes Nachbehandlungsmittel mit hoher Sperrwirkung gegen vorzeitige Wasserverdunstung. Im Innen- und Außenbereich, zur Nachbehandlung von frisch hergestelltem Beton und Zementmörtel vor zu rascher Austrocknung bei Sonnen- und Windeinwirkung.

Verbrauch: ca. 0,15–0,20 kg/m²

25 kg	KKA	1 Stk., 1 Pal. = 24 Stk.	310	8952
200 kg	KFA	1 Stk., 1 Pal. = 2 Stk.	310	1 3927

Regenschutz **RS 3**

Flüssiges rasch filmbindendes, sprühfähiges Betonnachbehandlungsmittel für frisch hergestellten Beton. Schützt die Betonoberfläche bereits nach kurzer Zeit vor Auswaschung und vorzeitiger Wasserverdunstung durch Wind und warme Witterung während der entscheidenden Erhärtungszeit.

Verbrauch: ca. 0,2 kg/m²

180 kg	BFA	1 Stk., 1 Pal. = 2 Stk.	310	1 7963

5. Estrich und Beton schützen

Produkt	Produktbeschreibung	PG	Art.-Nr.

- Trockeneffekt
- auch für Anhydritestriche

NEU

Betonimprägnierung **TE 18**

Gebrauchsfertiges, einkomponentiges, transparentes, lösemittelhältiges Imprägnierungsmittel mit Trockeneffekt auf Basis eines oligomeren Siloxanes. Im Innen- und Außenbereich zur Imprägnierung von mineralischen Oberflächen. Der ausgehärtete Oberflächenschutz ist dampfdiffusionsoffen und UV-stabil. Je nach Qualität und Saugverhalten des Untergrundes wird eine hydrophobe Oberfläche erzielt, ohne den Untergrund anzufeuern. Zur Imprägnierung von mineralischen Oberflächen wie z.B. Beton, Zementestrich, mineralischen Fließmassen, etc.

Verbrauch: 0,05–0,1 l/m² je nach Saugfähigkeit des Untergrundes

1 Liter	BKA	6 Stk. / Karton, 1 Pal. = 378 Stk.	310	3 0545
5 Liter	BKA	1 Stk., 1 Pal. = 126 Stk.	310	3 1047

- Nasseffekt
- polierbar
- auch für Magnesitestriche

NEU

Betonimprägnierung **NE 24**

Gebrauchsfertiges, einkomponentiges, transparentes, lösemittelhältiges Imprägnierungsmittel mit Nasseffekt auf Basis eines oligomeren Siloxanes. Im Innen- und Außenbereich zur Imprägnierung von mineralischen Oberflächen. Der ausgehärtete Oberflächenschutz ist dampfdiffusionsoffen und UV-stabil. Je nach Qualität und Saugverhalten des Untergrundes wird oberflächlich ein dementsprechender Nasseffekt erzielt. Zur Imprägnierung von mineralischen Oberflächen wie z.B. Beton, Zementestrich, mineralischen Fließmassen, etc..

Verbrauch: 0,05–0,1 l/m² je nach Saugfähigkeit des Untergrundes

1 Liter	BKA	6 Stk. / Karton, 1 Pal. = 378 Stk.	310	3 0543
5 Liter	BKA	1 Stk., 1 Pal. = 126 Stk.	310	3 1048

Betonsanierung im System

Betonoberflächen werden aus verschiedenen Gründen schadhaft: chemische Angriffe durch erhöhte CO_2-Belastung, die zu Korrosion des Baustahls führt, wie etwa im Verkehrsbereich: mechanische Einwirkungen, fehlende Fugen, falsche Betonrezeptur, Feuchtigkeitsbelastung, thermische Spannungen, Frost-, Tausalzbelastung oder treibende Angriffe z. B. durch Sulfate.

Eine Sanierung durch den Fachmann sichert den Fortbestand der Betonbauwerke. Diese Arbeiten erfordern mehrere Arbeitsschritte:
Untergrundvorbehandlung der Betonfehlstelle z. B. mittels Hochdruckwasserstrahlen, Entrosten der Bewehrungseisen, Aufbringen der Haftschlämme und sofortiges Reprofilieren mittels Instandsetzungsmörtel. Je nach gewünschtem Erscheinungsbild kann mit Feinspachtel überzogen werden. Besonders wichtig ist, dass als letzter Arbeitsschritt eine CO_2-Bremse z. B. mit Silikonimprägnierung **Repol S 4** aufgebracht wird, um die Betonoberfläche dauerhaft zu schützen.

Statisch relevante (R3, R4), statisch nicht relevante (R1, R2) und sonstige Anwendungen an.

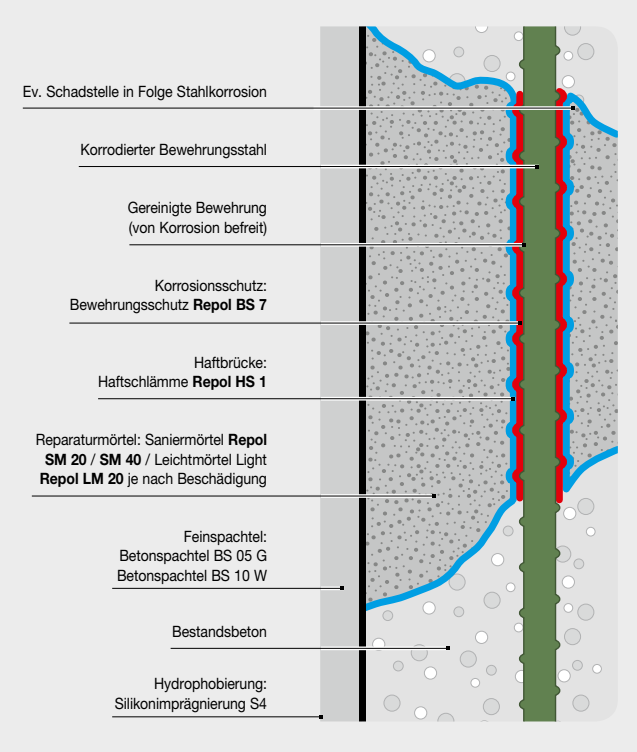

Infoblatt
Download

www.murexin.com

Saniermörtel **Repol SM 40**

Produkt Tipp!

- hervorragende Haftung auf Beton
- chromatarm
- chloridfrei

Siehe Seite 160

6. Instandsetzen

Produkt	Produktbeschreibung	PG	Art.-Nr.

Bewehrungsschutz **Repol BS 7**

1-komponentiger, zementgebundener, kunststoffvergüteter Bewehrungsschutz. Durch die mineralische Grundkomponente und der schnell abbindenden Rezeptur wird eine ausgezeichnete Haftung auf Stahl und Beton erreicht.

Verbrauch: 0,2 kg/lfm Bewehrungseisen

2 kg	KE	1 Stk., 1 Pal. = 100 Stk.	310	1 1484

Haftschlämme **Repol HS 1**

Fertig vorgemischte, mineralische Haftbrücke für horizontale, vertikale und Über-Kopf-Anwendungsbereiche im Rahmen des Betoninstandsetzungsprogrammes. Haftbrücke besitzt einen geringen Wasseranspruch, so dass auch bei Verarbeitung in weicher Konsistenz hohe Haftzugsfestigkeiten erreicht werden. Im Innen- und Außenbereich zur Herstellung von hochwertigen Haftbrücken für Verbundestriche sowie Betoninstandsetzungsarbeiten auf vertikalen und horizontalen Flächen.

Verbrauch: 1,5–3 kg/m²

25 kg	PS	1 Stk., 1 Pal. = 48 Stk.	310	1 1230

Leichtmörtel **Repol LM 20 Light**

1-komponentiger, gebrauchsfertiger Saniermörtel in Pulverform mit hervorragender Haftung auf Beton. Der Repol Leichtmörtel LM 20 light ist chromatarm sowie chloridfrei und eignet sich ausgezeichnet für Sanierungszwecke. Im Innen- und Außenbereich für Schichtdicken bis zu 80 mm pro Arbeitsgang. Kann vertikal händisch oder im Nassspritzverfahren aufgebracht werden. Speziell als Reparatur- und Reprofilierungsmörtel für Instandsetzungen bei Stahlbetonfassaden und bei Bauteilen mit mittlerer Festigkeit (z.B. Balkondecken, -flächen, -ecken und -kanten, Betonfertigteile und Fassaden) geeignet. Sowie überall, wo Betonkonstruktionen von Hand ausgebessert oder reprofiliert werden müssen. Druckfestigkeitsklasse: R2, XF3

Verbrauch: ca. 1,7 kg/Liter Fehlstelle (entspricht ca. 1,7 kg/m²/mm)

25 kg	PS	1 Stk., 1 Pal. = 48 Stk.	310	1 1231

Saniermörtel **Repol SM 20**

1-komponentiger, gebrauchsfertiger Saniermörtel in Pulverform mit hervorragender Haftung auf Beton. Repol Saniermörtel SM 20 ist chromatarm sowie chloridfrei und eignet sich ausgezeichnet für Sanierungszwecke. Im Innen- und Außenbereich für Schichtdicken bis zu 20 mm pro Arbeitsgang. Kann vertikal und horizontal, händisch oder im Nassspritzverfahren, aufgebracht werden. Speziell als Reparatur- und Reprofilierungsmörtel für Instandsetzungen bei Stahlbetonfassaden und bei Bauteilen mit mittlerer Festigkeit (z.B. Balkondecken, -flächen, -ecken und -kanten, Betonfertigteile und Fassaden) geeignet. Sowie überall, wo Betonkonstruktionen von Hand ausgebessert oder reprofiliert werden müssen. Druckfestigkeitsklasse: R4, XF4

Verbrauch: ca. 2 kg/Liter Fehlstelle (entspricht ca. 2 kg/m²/mm)

30 kg	PS	1 Stk., 1 Pal. = 42 Stk.	310	1 1482

Produkt	Produktbeschreibung	PG	Art.-Nr.

Saniermörtel **Repol SM 40**

1-komponentiger, gebrauchsfertiger Saniermörtel in Pulverform mit hervorragender Haftung auf Beton. Repol Saniermörtel SM 40 ist chromatarm sowie chloridfrei und eignet sich ausgezeichnet für Sanierungszwecke. Im Innen- und Außenbereich für Schichtdicken bis zu 40 mm pro Arbeitsgang. Kann vertikal und horizontal im händischen Verfahren aufgebracht werden. Speziell als Reparatur- und Reprofilierungsmörtel für Instandsetzungen bei Stahlbetonfassaden und bei Bauteilen mit hoher Festigkeit (z.B. Konstruktions-Ingenieurbau, Brücken, Balkondecken, -flächen, -ecken und -kanten, Betonfertigteile und Fassaden) geeignet. Sowie überall, wo Betonkonstruktionen von Hand ausgebessert oder reprofiliert werden müssen. Druckfestigkeitsklasse: R3, XF4

Verbrauch: ca. 2 kg/Liter Fehlstelle (entspricht ca. 2 kg/m²/mm)

30 kg	PS	1 Stk., 1 Pal. = 42 Stk.	310	1 1431

- als schwindkompensierter Stopfmörtel für statische Reprofilierungen bis 40 mm

Reprofiliermörtel **Repol RM 04**

Pulverförmiger, schwindungsarmer, frost- und tausalzbeständiger Mörtel mit hochwertigen Kalkdolomitzuschlägen gemäß ÖNORM B 3304 in exakt abgestufter Sieblinie. Frühschwinden wird durch zugesetzte quellende Substanzen kompensiert, dass bei entsprechender Nachbehandlung auch großflächige Beschichtungen rissfrei bleiben. Im Innen- und Außenbereich, zum Beschichten und Sanieren von horizontalen Betonflächen, zum Betonieren von feingliedrigen Teilen, zur Herstellung von Ausgleichsschichten usw. Zum Verfüllen von Rissen in Ziegelmauerwerk. Druckfestigkeitsklasse: R4, XF4

Verbrauch: ca. 2,2 kg/Liter Fehlstelle (entspricht ca. 2,2 kg/m²/mm)

30 kg	PS	1 Stk., 1 Pal. = 42 Stk.	310	1 3742

Betonspachtel **Repol BS 05 G**

Pulverförmige, spannungsarme, vergütete, witterungs- und frostbeständige, hydraulisch abbindende Spachtelmasse. Anwendung im Innen- und Außenbereich, zum Ausbessern von Unebenheiten, Lunkern, Kiesnestern, abgebrochenen Kanten, Verschließen von Hohlräumen nach Montagearbeiten bei Betonfertigteilen, Sichtbeton etc.

Verbrauch: ca. 1,5 kg/m² je mm Schichtdicke (3 mm flächig, 5 mm partiell)

5 kg	KE	1 Stk., 1 Pal. = 85 Stk.	310	1 0231
25 kg	PS	1 Stk., 1 Pal. = 48 Stk.	310	1 1676

- verschiedene Grautöne erzielbar
- an den Betonuntergrund farblich anpassbar

Betonspachtel **Repol BS 10 W**

Spannungsarme, atmungsfähige, mineralische, weiße Spachtelmasse zur händischen Verarbeitung auf Zement-Basis. Im Innen- und Außenbereich zum Glätten, Ausbessern und Spachteln von Betonflächen sowie zum Ausbessern von Rissen und Löchern in Wand- und Deckenflächen. Untergründe können Mauerwerk, Beton, Putz und andere mineralische Untergründe sein. Durch Beimischen von Repol Betonspachtel BS 05 G ist es möglich, verschiedene Grautöne zu erzielen, um diese den verschiedenen Betonuntergründen anzupassen.

Verbrauch: ca. 1,5 kg/m² je mm Schichtdicke (3 mm flächig, 5 mm partiell)

25 kg	PS	1 Stk., 1 Pal. = 48 Stk.	310	1 1699

6. Instandsetzen

Produkt	Produktbeschreibung	PG	Art.-Nr.

- Lunkerspachtel
- Ausbesserungen bei Transportschäden im Betonfertigteilbau

Betonkosmetik **Repol BK 05**

Pulverförmige, vergütete, witterungs- und frostbeständige, schnellhärtende, hydraulisch abbindende Spachtelmasse. Im Innen- und Außenbereich, zum optischen Korrigieren von unschönen, fleckigen und porenreichen Betonflächen zur Erzielung von gleichmäßigen, glatten Oberflächen.

Verbrauch: 1,4 kg/m² je nach Lunkerbild

25 kg	PS	1 Stk., 1 Pal. = 48 Stk.	310	1 1677

Injectprogramm

Mauerwerkssperre Set **Inject IS 48**

Zur nachträglichen Horizontalabdichtung von Mauerwerk gegen aufsteigende Feuchtigkeit durch drucklose Injektion in die Fuge über Kapillarstäbchen Inject KS 10. Für außen und innen. 1 Set besteht aus: 10 Stk. Mauerwerkssperre Inject IM 55 á 0,55 kg, 10 Stk. Auslaufröhrchen, 10 Stk. Saugwinkel Inject SW 30. **Set enthält keine Kapillarstäbchen.**

Verbrauch: ca. 0,1 kg/lfm/cm Wanddicke, bei stark saugendem Mauerwerk evtl. mehr.

5,5 kg	Set	1 Stk., 1 Pal. = 54 Stk.	310	1 1940

Kapillarstäbchen **Inject KS 10**

Zum Injizieren von Mauerwerkssperre Inject IM 55. Länge: 48 cm

KS 10	PKG	10 Stk., 20 Pkg / KTN, 1 Pal = 24 KTN	310	1 1941

Saugwinkel **Inject SW 30**

Kunststoffwinkel für die Mauerwerkssperre Inject, wiederverwendbar.

1 Stk.		1 Stk., 30 Stk. / KTN, 1 Pal. = 36 Stk.	310	1 1943

ANWENDUNGSVIDEO
auf www.murexin.com
▸ Service

Mauerwerkssperre **Inject IM 55**

Lösemittelfreie, 1-komponentige Mauerwerkssperre für druckloses Injektionsverfahren. Sehr dünnflüssiges, tiefenwirksames Verkieselungsprodukt mit hydrophobierender Wirkung zur Abdichtung gegen aufsteigende Feuchtigkeit. Das durch Bohrlöcher in das Mauerwerk injizierte Material verteilt sich in den Baustoffkapillaren und reagiert zu wasserunlöslichen und wasserabstoßenden Verbindungen. Neben der Hydrophobierung bewirkt Inject IM 55 eine deutliche Verfestigung der geschädigten Bauteile. Inject IM 55 greift Bewehrungsstahl nicht an.

5 Liter	KKA	1 Stk., 1 Pal. = 96 Stk.	310	1 1991
30 Liter	KKA	1 Stk., 1 Pal. = 24 Stk.	310	1 2097

7. Zusatzprodukte

Produkt	Produktbeschreibung	PG	Art.-Nr.

C 20 DIN EN 13813 F4

Fertigbeton **FB 15**

Gebrauchsfertiger Trockenbeton für Betonierarbeiten Im Innen- und Außenbereich, für kleinere Arbeiten wie das Betonieren von Einzelstufen und Betonplatten, als Estrichergänzung bei Umbauarbeiten, zum Einbetonieren von Gitterrosten, Gullys usw.

Verbrauch: ca. 2,0 kg/l Frischbeton

6 kg	KTN	1 Stk., 1 Pal. = 84 Stk.	340	5401

Reparaturmörtel **RM 30**

Pulverförmiger, vergüteter, wasser- und frostfester, hydraulisch abbindender Kalk-/Zement Spezialmörtel. Im Innen- und Außenbereich, zum Ausbessern schadhafter Putzstellen, zum Ausgleichen größerer Oberflächenunebenheiten sowie zur Wiederherstellung von Fassaden-Teilbereichen.

Verbrauch: ca. 1,6 kg/m² je mm Schichtdicke

6 kg	KTN	1 Stk., 1 Pal. = 84 Stk.	340	5384

EN 998-1 CS II

Fertigputz **FP 30**

Feinkörniger, weißer, hydraulisch abbindender Kalk-/Zement-Feinputz. Im Innen- und Außenbereich, als Wandverputz speziell für kleinere Wandflächen, Kaminpfeiler, zum Einputzen von Fenster- und Türstöcken usw.

Verbrauch: ca. 1,2 kg/m² je mm Schichtdicke

6 kg	KTN	1 Stk., 1 Pal. = 84 Stk.	340	5385

EN 13963 4B

Innenspachtel **IS 60**

Pulverförmige, spezielle, gipsgebundene Wand- und Füllspachtel mit hohem Weißgrad. Nur im Innenbereich als Wand- und Füllspachtel für nachfolgende Maler- und Tapezierarbeiten, zum Füllen von Rissen und kleinen Löchern, zum vollflächigen Glätten, zum Verspachteln von Gipskartonplatten.

Verbrauch: ca. 1 kg/m² je mm Schichtdicke

1 kg	KTN	4 Stk. / foliert, 1 Pal. = 216 Stk.	340	1 0136
5 kg	KTN	1 Stk., 1 Pal. = 84 Stk.	340	1 0137

Ofenmörtel **OM 20**

Gebrauchsfertige Schamottmörtelmischung zum Ausbessern von hitzebeständigen (bis 1.200 °C) Verkleidungen in Feststofföfen, Kachelöfen, Herden usw.

Verbrauch: ca. 1,4 kg/l Frischmörtel

2 kg	KTN	4 Stk. / foliert, 1 Pal. = 216 Stk.	340	7275

EN 13963 A1

Gips **GI 70**

Pulverförmiges, sehr schnell erhärtendes, hydratisch abbindendes Bindemittel.
Nur im Innenbereich, zum Versetzen von Elektroinstallationen, zur Dübelverankerung, zur Rissverspachtelung.

2 kg	KTN	4 Stk. / foliert, 1 Pal. = 216 Stk.	340	2 7259
6 kg	KTN	1 Stk., 1 Pal. = 84 Stk.	340	1 7259

7. Zusatzprodukte

Produkt	Produktbeschreibung	PG	Art.-Nr.

Bau- und Elektrikergips **BE 70**

Pulverförmiges, sehr schnell erhärtendes, hydratisch abbindendes Bindemittel.
Nur im Innenbereich, zum Versetzen von Elektroinstallationen, zur Dübelverankerung, zur Rissverspachtelung.

25 kg	KS	1 Stk., 1 Pal. = 42 Stk.	340	7259

Zement **WZ 40**

Pulverförmiges, hydraulisch abbindendes Bindemittel der Güteklasse PZ 375. Entspricht den Güteanforderungen der ÖNORM B 3310. Im Innen- und Außenbereich zur Mörtelherstellung sowie für die Herstellung von Sichtbeton und Betonfertigteilen.

2 kg	KTN	4 Stk. / foliert, 1 Pal. = 216 Stk.		
weiß			340	1 7234
6 kg	KTN	1 Stk., 1 Pal. = 84 Stk.		
grau			340	7261

Blitzpulver **BP 33**

Pulverförmiger, vergüteter, chloridfreier, schnell erhärtender, hydraulisch abbindender Blitzmontagemörtel. Im Innen- und Außenbereich sowie im Dauernassbereich, zur Schnellmontage von Gas-, Wasser-, Heizungs- und Elektroinstallationen, zum Versetzen von Dübeln, Türzargen, Handläufen und Waschbeckenkonsolen sowie zum Ausbessern und Verspachteln von Löchern, Lunkern und Rissen in Betonelementen.

Verbrauch: 1 kg ergibt ca. 0,7 Liter Frischmörtel

2 kg	KTN	4 Stk. / Karton, 1 Pal. = 216 Stk.	340	1 5876
6 kg	KTN	1 Stk., 1 Pal. = 84 Stk.	340	1 5877
10 kg	KE	1 Stk., 1 Pal. = 36 Stk.	340	2 7456
20 kg	KE	1 Stk., 1 Pal. = 24 Stk.	340	3 7456
25 kg	PS	1 Stk., 1 Pal. = 48 Stk.	340	1 5951

Fix Zement

Pulverförmiger, chloridfreier, schnell erhärtender, schwundarmer, hydraulisch abbindender Naturschnellzement für Arbeiten im Hoch- und Tiefbau. Im Innen- und Außenbereich sowie im Dauernassbereich, für Verankerungs-, Befestigungs-, Ausgleichs- und Montagearbeiten. Für Schnellmontagen von Gas-, Wasser-, Heizungs- und Elektroinstallationen, zum Versetzen von Dübeln, Türzargen, Handläufen und Waschbeckenkonsolen sowie zum Ausbessern und Verspachteln von Löchern, Lunkern und Rissen in Betonelementen.

Verbrauch: 1,7 kg ergibt ca. 1 Liter Frischmörtel

7,5 kg	KE	1 Stk., 1 Pal. = 65 Stk.	340	7162
15 kg	KE	1 Stk., 1 Pal. = 36 Stk.	340	1 7458
25 kg	PS	1 Stk., 1 Pal. = 60 Stk.	340	7458

Brunnen-Kombischaum **804**

Im Schacht-, Brunnen- und Tiefbau als schäumender Kleber zur Verbindung und zum Verfüllen von Fugen zwischen Betonelementen und gegen Übertragung von Körperschall.

Schaumausbeute: ca. 45 Liter

750 ml	BDO	12 Stk. / Karton	340	804 KV

7. Zusatzprodukte

Produkt	Produktbeschreibung	PG	Art.-Nr.

Murexin Pistolenschaum grau **811**

Zum Montieren, Dichten, Dämmen, Kleben, Isolieren und Füllen von Bauteilen.

Schaumausbeute: ca. 45 Liter

750 ml	BDO	12 Stk. / Karton	340	811G

MUREXIN

www.murexin.ch

Fassaden-dämmtechnik

		Seite
1.	Klebe- und Spachtelmassen	167
2.	Dämmplatten	169
3.	Profile und Zubehör	177
4.	Grundierungen, Edelputze und Farben	183

MUREXIN

www.murexin.ch

Nützliche Tools für Ihre tägliche Arbeit

Der MUREXIN Service Bereich soll Sie bei Ihrer täglichen Arbeit unterstützen und diese auch erleichtern. Nutzen Sie die unterschiedlichen Tools, um Fragen rasch zu beantworten und Informationen auf einen Blick zu erhalten.

- Energy Saving System / System Active Plus
- Energy Saving System / System Active Living
- WDVS Fassadenaufbau mit Verblendsteinen
- Energy Saving System / System Active Clean

Unsere Produkte herzuzeigen ist oftmals schwierig, da man sie oft nicht sehen kann. Deshalb versuchen wir Ihnen über unsere Referenzblätter Einblick in die Verarbeitungsschritte und die verwendeten Materialien zu geben. Denn auch für uns ist eine gelungene Referenz eine schöne Visitenkarte und toller Leistungsbeweis.

Anwendungsfilme

A. MUREXIN Effizientes Kleben mit Energy Foam – Verarbeitungschritte **NEU**
B. MUREXIN Energy Saving System – Verarbeitungschritte

MUREXIN
www.murexin.com
▸ Service
▸ Anwendungsfilme

MUREXIN Bauprodukte entsprechen den jeweils gültigen gesetzlichen Normen und Anforderungen. Ein Punkt betrifft hier den Nachweis von Leistungserklärungen auf Basis der letztgültigen Bauprodukteverordnung. Dieser ist vom Inverkehrbringer, egal ob Hersteller oder Händler, zu erbringen.

Mit MUREXIN haben Sie einen verlässlichen Partner, der alle gesetzlichen Auflagen mehr als erfüllt und Ihnen Sicherheit bei etwaigen Kontrollen gibt. Den aktuellen Ist-Stand dieses stetig wachsenden Bereiches finden Sie unter murexin.com ▸ Produkte ▸ Info-Box.

MUREXIN

www.murexin.ch

Energy Saving Systeme

Dämmen mit System

Heizkosten sparen und sich dabei selbst reinigen? Was Fassadensysteme heute zuwege bringen ist überraschend und eine Folge jahrelanger Forschung und Entwicklung im Dienste der Kunden. Für wirklich nachhaltige Fassaden.

Active Living

Das MUREXIN Energy Saving System Active Living ist die kostengünstigste Lösung zur Dämmung Ihres Gebäudes. Sämtliche Vorteile wie Schonung der Umwelt, Wertsteigerung des Hauses und Einsparung von Heizkosten kommen zum Tragen. Durch die einfache Verarbeitung wird nicht nur Zeit, sondern auch noch zusätzlich Geld bei der Herstellung gespart. Wer spart denn nicht gerne doppelt?

Active Clean

Mit dem MUREXIN Energy Clean ist es möglich, die optische Alterung der Fassade zu verzögern. Durch die speziellen Eigenschaften des Dünnschichtputzes können sich Schmutzpartikel nur sehr schwer und nur mehr in sehr geringen Mengen an der Oberfläche festsetzen. Diese geringen Mengen werden durch die Feuchtigkeit (Nebel, Regen) von der Fassade gelöst und somit wird die Fassade wieder davon befreit.

Active Plus

Das MUREXIN Energy Saving System Active Plus ist das PLUS an Dämmung und Qualität. Selber Dämmeffekt mit geringerer Dämmstärke bringen nicht nur ein PLUS an Raum sondern auch ein PLUS an Energieeinsparung und durch die hochwertige, gering verschmutzende Endbeschichtung erstrahlt Ihr Objekt in immerfrischem Glanz. Und das für Generationen.

1. Klebe- und Spachtelmassen

Produkt	Produktbeschreibung	PG	Art.-Nr.
• staubarm • händische und maschinelle Verarbeitung	**Leicht-Klebespachtel Maximo M 70** Weißer, staubarmer, innovativer mineralischer Pulverkleber und Spachtelmasse für händische und maschinelle Verarbeitung. Systembestandteil des MUREXIN Energy Saving System Active Clean. Für Nenndicken von 3 mm, 5 mm und 8 mm. **Verbrauch:** Kleben: ca. 4–5 kg/m² / Spachteln: ca. 4,5–5,5 kg/m²		
13 kg	PS	1 Pal. = 72 Stk.	
	weiß	510	1 6780

1. Klebe- und Spachtelmassen

Produkt	Produktbeschreibung	PG	Art.-Nr.

NEU

- sehr ergiebig
- schwer entflammbar (B1)
- vielseitig einsetzbar

Murexin Perimeterkleber

Gebrauchsfertiger, selbstexpandierender PU-Klebstoff zur effizienten, schnellen und sicheren Verklebung von Dämmstoffplatten. Das Produkt zeichnet sich durch hohe Anfangshaftung und reduzierter Nachexpansion aus. Zum Verkleben von Dämmplatten im Fassaden-, Perimeter- und Flachdachbereich sowie zum Verkleben von Trockenbauplatten, Leichtbausteinen, Ausschäumen von Fugen und vielen anderen Anwendungen.

Verbrauch: 100 ml/m² zur Dämmplattenverklebung

750 ml	BDO	1 Pal. = 624 Stk., 12 Stk. / Karton	510	MPK750

Dickschicht-Klebespachtel Energy **Forte**

Werksgemischter, mineralischer Pulverkleber und Spachtelmasse für händische und maschinelle Verarbeitung für außen und innen mit hoher Klebekraft. Zum Kleben und Bewehren von Energy Panel White/Grey. Für Nenndicken von 5 mm und 8 mm.

Verbrauch: Kleben ca. 5 kg/m² / Spachteln ca. 5 kg/m²

25 kg	PS	1 Pal. = 48 Stk.		
	grau		510	1 6771

Klebespachtel Energy **Star**

Hochwertiger, mineralischer Pulverkleber und Spachtelmasse zum Kleben und Spachteln von Fassadendämmplatten im Wärmedämmverbundsystem. Für Nenndicken von 3 mm und 5 mm.

Verbrauch: Kleben: ca. 4–5 kg/m² / Spachteln: ca. 3,5–4,5 kg/m² – je nach Untergrund

25 kg	PS	1 Pal. = 48 Stk.		
	grau		510	1 6771

Sockelschutz Energy **Base**

1-komponentiger, hydraulisch erhärtender, flexibler Feuchteschutz für den Sockelbereich, sowie zur Armierung und zur Verklebung von Sockeldämmplatten. Als Schlämmputz (nicht filzbar) speziell auf WDVS sowie auf Putzen, Mauerwerk und Beton. Als Klebemörtel auf Bitumendickbeschichtungen bzw. mineralischen Untergründen im Sockelbereich.

Verbrauch: Kleben: ca. 4–5 kg/m² / Spachteln: ca. 3,5–4,5 kg/m² – je nach Untergrund

18 kg	PS	1 Pal. = 48 Stk.	510	1 6781

Energy **Contact**

Gebrauchsfertiger, pastöser, lösemittelfreier Kleber zum Kleben von Fassadenplatten auf Holz und Holzspanplatten z.B. in der Fertighausindustrie.

Verbrauch: ca. 1,5 kg/m² bei glattem, ebenen Untergrund

25 kg	KE	1 Pal. = 24 Stk.	510	1 6774

2. Dämmplatten

Produkt	Produktbeschreibung	PG	Art.-Nr.

Energy Panel White

Weiße Fassadendämmplatte aus expandierten Polystyrolhartschaumstoff mit sehr guten Wärmedämmeigenschaften. Maßgenau, form- und alterungsbeständig, schwindfrei, schwer brennbar. Für Neu- und Altbauten bis zur Hochhausgrenze. Im Sockelbereich empfehlen wir die Anwendung von XPS-Sockelplatten.
Wärmeleitzahl λ = 0,04 W/mK, Format 50 x 100 cm.
Geprüft nach ETAG 004 und ÖNORM B 6000.
Die Dämmplattenpreise verändern sich auf Grund stark schwankender Rohstoffkosten.

Dämmplatte Stärke 2–20 cm, 0,5 m²	630	

Energy Panel Grey

Höchstwärmedämmende, graue Fassadendämmplatte aus expandierten Polystyrolhartschaumstoff mit Protect-Beschichtung. Maßgenau, form- und alterungsbeständig, schwindfrei, schwer brennbar. Für Neu- und Altbauten bis zur Hochhausgrenze. Im Sockelbereich empfehlen wir die Anwendung von XPS-Sockelplatten.
Wärmeleitzahl λ = 0,031 W/mK, Format 50 x 100 cm
Geprüft nach ETAG 004 und ÖNORM B 6000.
Die Dämmplattenpreise verändern sich auf Grund stark schwankender Rohstoffkosten.
Dämmstoffstärken unter 6 cm werden ohne Beschichtung geliefert.

Dämmplatte Stärke 2–20 cm, 0,5 m²	630	

Textilglasgitter **TG 50**

Alkalibeständiges Textilglasgewebe aus Glasfäden (SBR-beschichtet = Styrol-Butadien-Rubber). Systemgerpüfter Bestandteil des Murexin Energy Saving System. Zur Armierung von Spachtelschichten bei allen Wärmedämmverbundsystemen und auf Putzsystemen (Fassade).

Breite: 1 m

50 m²	1 Pal. = 33 Stk.	522	4012

MUREXIN
Bauprodukte

Bauzaun-Banner mit individuellem Firmenlogo

Netzvinyl 330 g/m², einseitig 4farbig digital bedruckt.
Konfektion: gesäumt und geöst alle 50 cm. UV-beständig bis zu 2 Jahre, luft- und lichtdurchlässig.
Für Bauzäune 250 x 350 cm, andere Formate möglich. Aufgrund der Brandschutz-Zertifizierung B1, kann der Banner auch im Innenraum an Bauzäunen, z.B. in Messe-Hallen, eingesetzt werden.

340 x 174 cm	790	340174

Beispiele:

2. Dämmplatten

Produkt	Produktbeschreibung	PG	Art.-Nr.

Austrotherm XPS P-GK

Wärmedämmung im Sockelbereich, Wärmebrückendämmung und an der Wand Innenseite.

geprägte Oberfläche, gerade Kante
Plattenformat 1250 x 600 mm, Nutzfläche 0.75 m²/Platte
(technische Werte siehe unter www.murexin.ch)

AUSTROTHERM
Dämmstoffe

Dicke		m²/Bund	Platten/Bund	Bund/Pal.		
10 mm	**	30	40	12	610	R 010
20 mm		15	20	12	611	P 020
30 mm		10.5	14	12	611	P 030
40 mm		7.5	10	12	611	P 040
50 mm		6	8	12	611	P 050
60 mm		5.25	7	12	611	P 060
70 mm	*	4.5	6	12	611	P 070
80 mm		3.75	5	12	611	P 080
90 mm	*	3.75	5	12	611	P 090
100 mm		3	4	12	611	P 100
110 mm	*	3	4	12	611	P 110
120 mm		3	4	10	611	P 120
130 mm	*	2.25	3	12	611	P 130
140 mm		2.25	3	12	611	P 140
150 mm	*	2.25	3	12	611	P 150
160 mm		2.25	3	10	611	P 160
170 mm	*	1.5	2	12	618	P 170
180 mm		1.5	2	14	618	P 180
190 mm	*	1.5	2	12	618	P 190
200 mm		1.5	2	12	618	P 200
210 mm	*	1.5	2	10	618	P 210
220 mm		1.5	2	10	618	P 220
230 mm	*	1.5	2	10	618	P 230
240 mm		1.5	2	10	618	P 240
250 mm	*	1.5	2	10	618	P 250
260 mm		1.5	2	10	618	P 260
270 mm	*	0.75	1	18	618	P 270
280 mm		0.75	1	18	618	P 280
290 mm	*	0.75	1	16	618	P 290
300 mm		0.75	1	16	618	P 300
310 mm	*	0.75	1	16	618	P 310
320 mm	*	0.75	1	16	618	P 320
330 mm	*	0.75	1	14	618	P 330
340 mm	*	0.75	1	14	618	P 340
350 mm	*	0.75	1	14	618	P 350
360 mm	*	0.75	1	14	618	P 360
370 mm	*	0.75	1	12	618	P 370
380 mm	*	0.75	1	12	618	P 380
390 mm	*	0.75	1	12	618	P 390
400 mm	*	0.75	1	12	618	P 400

* Ab Werk, Lieferzeitraum auf Anfrage
** raue Oberfläche

2. Dämmplatten

Produkt	Produktbeschreibung	PG	Art.-Nr.

Austrotherm XPS 30 SF

Wärmedämmung unter und über Bodenplatte, Feuchtraum, Industrieböden, Perimeterdämmung, Umkehrdächer, Duodach, Sporthallenbau.

glatte Oberfläche mit allseitigem Stufenfalz
Plattenformat 1250 x 600 mm, Nutzfläche 0.75 m²/Platte
(technische Werte siehe unter www.murexin.ch)

AUSTROTHERM
Dämmstoffe

Dicke		m²/Bund	Platten/Bund	Bund/Pal.		
20 mm	**	15	20	12	612	3 0020
30 mm	**	10.5	14	12	612	3 0030
40 mm		7.5	10	12	612	3 0040
50 mm		6	8	12	612	3 0050
60 mm		5.25	7	12	612	3 0060
70 mm	*	4.5	6	12	612	3 0070
80 mm		3.75	5	12	612	3 0080
90 mm	*	3.75	5	12	612	3 0090
100 mm		3	4	12	612	3 0100
110 mm	*	3	4	12	612	3 0110
120 mm		3	4	10	612	3 0120
130 mm	*	2.25	3	12	612	3 0130
140 mm		2.25	3	12	612	3 0140
150 mm	*	2.25	3	12	612	3 0150
160 mm		2.25	3	10	612	3 0160
170 mm	*	1.5	2	10	618	3 0170
180 mm		1.5	2	14	618	3 0180
190 mm	*	1.5	2	12	618	3 0190
200 mm		1.5	2	12	618	3 0200
210 mm	*	1.5	2	10	618	3 0210
220 mm		1.5	2	10	618	3 0220
230 mm	*	1.5	2	10	618	3 0230
240 mm		1.5	2	10	618	3 0240
250 mm	*	1.5	2	10	618	3 0250
260 mm		1.5	2	10	618	3 0260
270 mm	*	0.75	1	18	618	3 0270
280 mm		0.75	1	18	618	3 0280
290 mm	*	0.75	1	16	618	3 0290
300 mm		0.75	1	16	618	3 0300
310 mm	*	0.75	1	16	618	3 0310
320 mm	*	0.75	1	16	618	3 0320
330 mm	*	0.75	1	14	618	3 0330
340 mm	*	0.75	1	14	618	3 0340
350 mm	*	0.75	1	14	618	3 0350
360 mm	*	0.75	1	14	618	3 0360
370 mm	*	0.75	1	12	618	3 0370
380 mm	*	0.75	1	12	618	3 0380
390 mm	*	0.75	1	12	618	3 0390
400 mm	*	0.75	1	12	618	3 0400

* Ab Werk, Lieferzeitraum auf Anfrage
** gerade Kante

2. Dämmplatten

Produkt	Produktbeschreibung	PG	Art.-Nr.

Austrotherm XPS 50 SF

Wärmedämmung unter Bodenplatte, Feuchtraum, Industrieböden, Perimeterdämmung, Umkehrdächer, Strassen bzw. Eisenbahnbau.

glatte Oberfläche mit allseitigem Stufenfalz
Plattenformat 1250 x 600 mm, Nutzfläche 0.75 m²/Platte
(technische Werte siehe unter www.murexin.ch)

AUSTROTHERM
Dämmstoffe

Dicke		m²/Bund	Platten/Bund	Bund/Pal.		
40 mm		7.5	10	12	613	5 0040
50 mm		6	8	12	613	5 0050
60 mm		5.25	7	12	613	5 0060
70 mm	*	4.5	6	12	613	5 0070
80 mm		3.75	5	12	613	5 0080
90 mm	*	3.75	5	12	613	5 0090
100 mm		3	4	12	613	5 0100
110 mm	*	3	4	12	613	5 0110
120 mm		3	4	10	613	5 0120
130 mm	*	3	4	10	613	5 0130
140 mm		2.25	3	12	613	5 0140
150 mm	*	2.25	3	12	613	5 0150
160 mm		2.25	3	10	613	5 0160
170 mm	*	2.25	3	10	618	5 0170
180 mm		1.5	2	14	618	5 0180
190 mm	*	1.5	2	14	618	5 0190
200 mm		1.5	2	12	618	5 0200
210 mm	*	1.5	2	12	618	5 0210
220 mm		1.5	2	10	618	5 0220
230 mm	*	1.5	2	10	618	5 0230
240 mm		1.5	2	10	618	5 0240
250 mm	*	1.5	2	10	618	5 0250
260 mm		1.5	2	10	618	5 0260
270 mm	*	1.5	2	10	618	5 0270
280 mm		0.75	1	18	618	5 0280
290 mm	*	0.75	1	18	618	5 0290
300 mm		0.75	1	16	618	5 0300
310 mm	*	0.75	1	16	618	5 0310
320 mm	*	0.75	1	16	618	5 0320
330 mm	*	0.75	1	16	618	5 0330
340 mm	*	0.75	1	14	618	5 0340
350 mm	*	0.75	1	14	618	5 0350
360 mm	*	0.75	1	14	618	5 0360
370 mm	*	0.75	1	14	618	5 0370
380 mm	*	0.75	1	12	618	5 0380
390 mm	*	0.75	1	12	618	5 0390
400 mm	*	0.75	1	12	618	5 0400

* Ab Werk, Lieferzeitraum auf Anfrage

2. Dämmplatten

Produkt	Produktbeschreibung	PG	Art.-Nr.

Austrotherm XPS 70 SF

Wärmedämmung unter Bodenplatte, Feuchtraum, Industrieböden, Perimeterdämmung, Umkehrdächer, Strassen bzw. Eisenbahnbau.

glatte Oberfläche mit allseitigem Stufenfalz
Plattenformat 1250 x 600 mm, Nutzfläche 0.75 m²/Platte
(technische Werte siehe unter www.murexin.ch)

AUSTROTHERM
Dämmstoffe

Dicke		m²/Bund	Platten/Bund	Bund/Pal.		
50 mm		6	8	12	614	7 0050
60 mm		5.25	7	12	614	7 0060
70 mm	*	5.25	7	12	614	7 0070
80 mm		3.75	5	12	614	7 0080
90 mm	*	3.75	5	12	614	7 0090
100 mm		3	4	12	614	7 0100
110 mm	*	3	4	12	614	7 0110
120 mm		3	4	10	614	7 0120
130 mm	*	3	4	10	614	7 0130
140 mm		2.25	3	12	614	7 0140
150 mm	*	2.25	3	12	614	7 0150
160 mm		2.25	3	10	614	7 0160
170 mm	*	2.25	3	10	618	7 0170
180 mm		1.5	2	14	618	7 0180
190 mm	*	1.5	2	14	618	7 0190
200 mm		1.5	2	12	618	7 0200
210 mm	*	1.5	2	12	618	7 0210
220 mm		1.5	2	10	618	7 0220
230 mm	*	1.5	2	10	618	7 0230
240 mm		1.5	2	10	618	7 0240
250 mm	*	1.5	2	10	618	7 0250
260 mm		1.5	2	10	618	7 0260
270 mm	*	1.5	2	10	618	7 0270
280 mm		0.75	1	18	618	7 0280
290 mm	*	0.75	1	18	618	7 0290
300 mm		0.75	1	16	618	7 0300
310 mm	*	0.75	1	16	618	7 0310
320 mm	*	0.75	1	16	618	7 0320
330 mm	*	0.75	1	16	618	7 0330
340 mm	*	0.75	1	14	618	7 0340
350 mm	*	0.75	1	14	618	7 0350
360 mm	*	0.75	1	14	618	7 0360
370 mm	*	0.75	1	14	618	7 0370
380 mm	*	0.75	1	12	618	7 0380
390 mm	*	0.75	1	12	618	7 0390
400 mm	*	0.75	1	12	618	7 0400

* Ab Werk, Lieferzeitraum auf Anfrage

2. Dämmplatten

Produkt	Produktbeschreibung	PG	Art.-Nr.

Austrotherm XPS Plus TB 30 SF

Neu auch in GK Ausführung

Wärmedämmung unter und über Bodenplatte, Feuchtraum, Industrieböden, Perimeterdämmung, Umkehrdächer, Duodach, Sporthallenbau.

glatte Oberfläche, Stufenfalz
Plattenformat 1250 x 600 mm, Nutzfläche 0.75 m²/Platte
(technische Werte siehe unter www.murexin.ch)

AUSTROTHERM Dämmstoffe

Dicke		m²/Bund	Platten/Bund	Bund/Pal.		
80 mm		7.5	5	12	615	PL080
100 mm		3	4	12	615	PL100
120 mm		3	4	10	615	PL120
140 mm		2.25	3	12	615	PL140
160 mm		2.25	3	10	615	PL160
180 mm		1.5	2	14	615	PL180
200 mm		1.5	2	12	615	PL200
220 mm	*	1.5	2	10	615	PL220
240 mm	*	1.5	2	10	615	PL240
260 mm	*	1.5	2	10	615	PL260
280 mm	*	0.75	1	18	615	PL280
300 mm	*	0.75	1	16	615	PL300
320 mm	*	0.75	1	16	615	PL320
340 mm	*	0.75	1	14	615	PL340
360 mm	*	0.75	1	14	615	PL360
380 mm	*	0.75	1	12	615	PL380
400 mm	*	0.75	1	12	615	PL400

* Ab Werk, Lieferzeitraum auf Anfrage

2. Dämmplatten

Produkt	Produktbeschreibung	PG	Art.-Nr.

Austrotherm XPS Premium 30 SF

Neu auch in GK Ausführung

Wärmedämmung unter und über Bodenplatte, Feuchtraum, Industrieböden, Perimeterdämmung, Umkehrdächer, Duodach, Sporthallenbau.

glatte Oberfläche, Stufenfalz
Plattenformat 1250 x 600 mm, Nutzfläche 0.75 m²/Platte
(technische Werte siehe unter www.murexin.ch)

AUSTROTHERM
Dämmstoffe

Dicke		m²/Bund	Platten/Bund	Bund/Pal.		
40 mm		7.5	10	12	616	PR040
50 mm		6	8	12	616	PR050
60 mm		5.25	7	12	616	PR060
80 mm		3.75	5	12	616	PR080
100 mm		3	4	12	616	PR100
120 mm	*	3	4	10	616	PR120
140 mm	*	2.25	3	12	616	PR140
160 mm	*	2.25	3	10	616	PR160
180 mm	*	1.5	2	14	616	PR180
200 mm	*	1.5	2	12	616	PR200
220 mm	*	1.5	2	10	616	PR220
240 mm	*	1.5	2	10	616	PR240
260 mm	*	1.5	2	10	616	PR260
280 mm	*	0.75	1	18	616	PR280
300 mm	*	0.75	1	16	616	PR300
320 mm	*	0.75	1	16	616	PR320
340 mm	*	0.75	1	14	616	PR340
360 mm	*	0.75	1	14	616	PR360
380 mm	*	0.75	1	12	616	PR380
400 mm	*	0.75	1	12	616	PR400

* Ab Werk, Lieferzeitraum auf Anfrage

2. Dämmplatten

Produkt	Produktbeschreibung	PG	Art.-Nr.

Austrotherm XPS RV (Rille mit Vlies)

Wärmedämmung für Perimeterdämmung.

glatte Oberfläche mit allseitigem Stufenfalz
Plattenformat 1250 x 600 mm, Nutzfläche 0.75 m²/Platte
(technische Werte siehe unter www.murexin.ch)

AUSTROTHERM
Dämmstoffe

Dicke		m²/Bund	Platten/Bund	Bund/Pal.		
40 mm	*	7.5	10	12	617	RV 040
50 mm	*	6	8	12	617	RV 050
60 mm	*	5.25	7	12	617	RV 060
70 mm	*	4.5	6	12	617	RV 070
80 mm	*	3.75	5	12	617	RV 080
90 mm	*	3.75	5	12	617	RV 090
100 mm	*	3	4	12	617	RV 100
110 mm	*	3	4	12	617	RV 110
120 mm	*	3	4	10	617	RV 120
130 mm	*	2.25	3	12	617	RV 130
140 mm	*	2.25	3	12	617	RV 140
150 mm	*	2.25	3	12	617	RV 150
160 mm	*	2.25	3	10	617	RV 160
170 mm	*	1.5	2	12	617	RV 170
180 mm	*	1.5	2	14	617	RV 180
190 mm	*	1.5	2	12	617	RV 190
200 mm	*	1.5	2	12	617	RV 200
210 mm	*	1.5	2	10	617	RV 210
220 mm	*	1.5	2	10	617	RV 220

* Ab Werk, Lieferzeitraum auf Anfrage

3. Profile und Zubehör

Produkt	Produktbeschreibung	PG	Art.-Nr.

Sockelprofil mit Tropfnase

Aluminium in Trogform. Für alle WDV-Systeme.

2,5 lfm, 10 Stk. / Bund

SP 6 9146		520	6631
SP 8 9148		520	6633
SP 10 9150		520	6635

2,5 lfm, 10 Stk. / Bund

SP 12 9212		520	8942
SP 14 9213		520	8943
SP 16 9214		520	8944

Montageset für Sockelprofile

Befestigungsmaterial für Sockelprofil, für ca. 25 lfm.
Set: 75 Stk. Nageldübel 6 x 60 mm, 10 Stk. Verbinder, 50 Stk. Distanzstücke 3 mm

1 Set	SET	1 Pal. = 300 Stk.	520	1 3592

Sockelprofilaufsteckleiste

Kunststoffprofil mit Glasfasergewebe und Tropfkante zum Aufstecken auf Sockelprofil. Gewebebreite: 12,5 cm

2,5 lfm	STK	50 Stk. / Karton, 1 Pal. = 1000 Stk.	520	1 3598

Dehnfugenprofil E-Form

Dehnfugenprofil mit Glasfasergewebe für Wandflächen zur dichten Herstellung von Gebäudedehnfugen von 5 bis 25 mm Breite. Gewebebreite: 2 x 10 cm

2,5 lfm	STK		520	1 3750

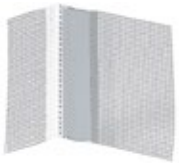

Dehnfugenprofil V-Form

Dehnfugenprofil mit Glasfasergewebe für Innenecken zur dichten Herstellung von Gebäudedehnfugen von 5 bis 25 mm Breite. Gewebebreite: 2 x 10 cm

2,5 lfm	STK		520	1 3596

Tropfkantenprofil

Kunststoffprofil mit Tropfnase zur Herstellung einer sauberen Tropfkante an rückspringenden Fassaden, Fenster- und Türöffnungen, Rollladenkastenabschlüssen, Balkonen etc.

2 lfm	STK	1 Karton = 25 Stk., 1 Pal. = 1.000 Stk.	520	1 3749

Fenster- und Türanschlussprofil

Selbstklebendes weißes Kunststoffprofil mit Dichtband (15 x 4 mm) inkl. Glasfasergewebe. Empfohlen für Dämmstoffstärken < 10 cm. Schlagregensicher.

1,4 lfm, 25 Stk. / Bund	520	6648
2,4 lfm, 25 Stk. / Bund	520	6649

3. Profile und Zubehör

Produkt	Produktbeschreibung	PG	Art.-Nr.

Diagonalarmierung

Alkalibeständiges Armierungsgewebe zur Diagonalarmierung im Eckbereich von Fassadenöffnungen.
Maschenweite: ca. 4 x 4 mm. Länge: 2,5 lfm

1 Stk.	STK	100 Stk. / Karton	520	1 3597

Kantenprofil Gewebe / PVC

Mit feinem alkalibeständigem Glasfasergewebe konfektioniertes Kantenprofil aus Kunststoff als Eckarmierung.

1,4 lfm	STK	10 x 30 cm 1 Karton = 70 lfm 1 Pal. = 30 Karton	520	371030K
2,5 lfm	STK	10 x 23 cm 1 Karton = 125 lfm 1 Pal. = 40 Karton	520	371023
2,5 lfm	STK	10 x 30 cm 1 Karton = 125 lfm 1 Pal. = 30 Karton	520	371030
2,5 lfm	STK	10 x 35 cm 1 Karton = 125 lfm 1 Pal. = 30 Karton	520	371035
2,5 lfm	STK	10 x 40 cm 1 Karton = 125 lfm 1 Pal. = 30 Karton	520	371040

Fugendichtband

Vorkomprimiertes, selbstklebendes, selbstexpandierendes Dichtband aus PUR-Weichschaum mit imprägnierten Seitenflächen. Schlagregendicht und witterungsbeständig. Farbe: anthrazit

15/2-6, 18 lfm, 5 Rol / Karton	520	1 2642
15/5-12, 9 lfm, 5 Rol / Karton	520	1 2641

EJOT **H1 eco**

Vormontierter Universalschlagdübel. Dübelhülse aus Polyamid, mit stabilem Stahlnagel (bruchsicher), Dübelteller ø 60 mm, mit Kunststoffstopfen als Einschlaghilfe, Verankerungstiefe 25 mm. Mindestabnahme: 1 Karton.
Geprüft nach ETA 11/0192

95 mm	100 Stk. / Karton	521	3 095 ECO
115 mm	100 Stk. / Karton	521	3 115 ECO
135 mm	100 Stk. / Karton	521	3 135 ECO
155 mm	100 Stk. / Karton	521	3 155 ECO
175 mm	100 Stk. / Karton	521	3 175 ECO
195 mm	100 Stk. / Karton	521	3 195 ECO
215 mm	100 Stk. / Karton	521	3 215 ECO
235 mm	100 Stk. / Karton	521	3 235 ECO
255 mm	100 Stk. / Karton	521	3 255 ECO
275 mm	100 Stk. / Karton	521	3 275 ECO
295 mm	100 Stk. / Karton	521	3 295 ECO

3. Profile und Zubehör

Produkt	Produktbeschreibung	PG	Art.-Nr.

Schraubdübel EJOT STR U 2G

Universeller Schraubdübel auf allen Untergründen für alle Dämmstoffe oberflächenbündig (mit Stopfen STR G) oder versetzt mit Dämmstoffrondelle. Verankerungstiefe im tragenden Untergrund: ≥ 25 mm / ≥ 65 mm in Porenbeton. Einsatzbereich: Beton, Leichtbeton, Vollziegel, Hochlochziegel, Porenbeton. max. Dübellänge 455 mm. Ab 295 mm auf Anfrage.

STR U 2G 115 mm, Dämmstoffdicke: Neubau 80 mm, Altbau 60 mm		
1 KTN 100 Stk. / Karton, 1 Pal. = 50 KTN	521	11152G
STR U 2G 135 mm, Dämmstoffdicke: Neubau 100 mm, Altbau 80 mm		
1 KTN 100 Stk. / Karton, 1 Pal. = 40 KTN	521	11352G
STR U 2G 155 mm, Dämmstoffdicke: Neubau 120 mm, Altbau 100 mm		
1 KTN 100 Stk. / Karton, 1 Pal. = 40 KTN	521	11552G
STR U 2G 175 mm, Dämmstoffdicke: Neubau 140 mm, Altbau 120 mm		
1 KTN 100 Stk. / Karton, 1 Pal. = 40 KTN	521	11752G
STR U 2G 195 mm, Dämmstoffdicke: Neubau 160 mm, Altbau 140 mm		
1 KTN 100 Stk. / Karton, 1 Pal. = 30 KTN	521	11952G
STR U 2G 215 mm, Dämmstoffdicke: Neubau 180 mm, Altbau 160 mm		
1 KTN 100 Stk. / Karton, 1 Pal. = 30 KTN	521	12152G
STR U 2G 235 mm, Dämmstoffdicke: Neubau 200 mm, Altbau 180 mm		
1 KTN 100 Stk. / Karton, 1 Pal. = 20 KTN	521	12352G
STR U 2G 255 mm, Dämmstoffdicke: Neubau 220 mm, Altbau 200 mm		
1 KTN 100 Stk. / Karton, 1 Pal. = 20 KTN	521	12552G
STR U 2G 275 mm, Dämmstoffdicke: Neubau 240 mm, Altbau 220 mm		
1 KTN 100 Stk. / Karton, 1 Pal. = 20 KTN	521	12752G
STR U 2G 295 mm, Dämmstoffdicke: Neubau 260 mm, Altbau 240 mm		
1 KTN 100 Stk. / Karton, 1 Pal. = 20 KTN	521	12952G
STR U 2G 315 mm, Dämmstoffdicke: Neubau 280 mm, Altbau 260 mm		
1 KTN 100 Stk. / Karton, 1 Pal. = 20 KTN	521	13152G
STR U 2G 335 mm, Dämmstoffdicke: Neubau 300 mm, Altbau 280 mm		
1 KTN 100 Stk. / Karton, 1 Pal. = 20 KTN	521	13352G
STR U 2G 355 mm, Dämmstoffdicke: Neubau 320 mm, Altbau 300 mm		
1 KTN 100 Stk. / Karton, 1 Pal. = 20 KTN	521	13552G
STR U 2G 375 mm, Dämmstoffdicke: Neubau 340 mm, Altbau 320 mm		
1 KTN 100 Stk. / Karton, 1 Pal. = 20 KTN	521	13752G
STR U 2G 395 mm, Dämmstoffdicke: Neubau 360 mm, Altbau 340 mm		
1 KTN 100 Stk. / Karton, 1 Pal. = 20 KTN	521	13952G
STR U 2G 415 mm, Dämmstoffdicke: Neubau 380 mm, Altbau 360 mm		
1 KTN 100 Stk. / Karton, 1 Pal. = 20 KTN	521	14152G
STR U 2G 435 mm, Dämmstoffdicke: Neubau 400 mm, Altbau 380 mm		
1 KTN 100 Stk. / Karton, 1 Pal. = 20 KTN	521	14352G
STR U 2G 455 mm, Dämmstoffdicke: Neubau 420 mm, Altbau 400 mm		
1 KTN 100 Stk. / Karton, 1 Pal. = 20 KTN	521	14552G

3. Profile und Zubehör

Produkt	Produktbeschreibung	PG	Art.-Nr.

Rondelle EPS STR U 2G

Dämmstoffrondelle aus Polystyrol für Universaldübel STR U 2G 115 bzw. 135 mit konischen Flanken für den festen Sitz im Dämmstoff. ø 65 mm, Dicke: 15 mm

1 KTN 100 Stk. / Karton weiss	521	1 5595
1 KTN 100 Stk. / Karton grau	521	1 5596

Rondelle Mineralwolle

Dämmstoffrondelle aus Mineralwolle STR U 2G 115 bzw. 135 mit konischen Flanken für den festen Sitz im Dämmstoff. ø 65 mm, Dicke: 15 mm

1 KTN 100 Stk. / Karton	521	15597

Stopfen STR U 2G

Stopfen für die oberflächenbündige Anordnung von Universaldübel STR U 2G.

1 KTN 500 Stk. / Karton	521	15678

EJOT STR-Tool 2G

Speziell abgestimmtes Montagewerkzeug für die versenkte Montage von Schraubdübel STR U 2G. Ermöglicht die sichere Montage von nach dem EJOT STR-Prinzip.

EJOT STR-Tool 2G	521	1751001

3. Profile und Zubehör

Produkt	Produktbeschreibung	PG	Art.-Nr.

Fassadenprofile

Fertig beschichtete und elastische Fenster- und Türumrahmungen. Für die beliebige architektonische Fassadengestaltung, auch auf gerundeten Untergrund einsetzbar. Die Fassadeprofile müssen nur mehr mit Energy Furioso/Brilliant/Crystal/Design/Clean Colour gestrichen werden.

Fenster- und Türumrahmungen

FA

FB

A

C

D

L

Linzer Stab

FC

FD

FT

FF

FU

FO

FP

FS

Gesimse

GF

GC

GG

GE

Sohlbänke und Gurtprofile

SA

SG

SD

SE

SH

Schluss- und Bossensteine

AA

AE

CB

BD-K

BD-G

3. Profile und Zubehör

Produkt	Produktbeschreibung	PG	Art.-Nr.
	Fassadenprofile		
	Fassadenprofil FA		
	84 x 23 x 2500 mm, 5 Stk. / Karton	550	0 6672
	Fassadenprofil FB		
	135 x 40 x 2500 mm, 5 Stk. / Karton	550	0 6973
	Fassadenprofil A		
	135 x 25 x 2500 mm, 5 Stk. / Karton	550	0 6667
	Fassadenprofil C		
	145 x 35 x 2500 mm, 5 Stk. / Karton	550	0 6670
	Fassadenprofil D		
	120 x 30 x 2500 mm, 5 Stk. / Karton	550	0 6669
	Fassadenprofil L		
	120 x 20 x 2500 mm, 5 Stk. / Karton	550	0 6666
	Fassadenprofil Linzer Stab		
	40 x 25 x 2500 mm, 8 Stk. / Karton	550	0 6675
	Fassadenprofil FC		
	67 x 29 x 2500 mm, 8 Stk. / Karton	550	0 6974
	Fassadenprofil FD		
	80 x 20 x 2500 mm, 5 Stk. / Karton	550	0 6975
	Fassadenprofil FT		
	68 x 21 x 2500 mm, 8 Stk. / Karton	550	1 3706
	Fassadenprofil FF		
	155 x 40 x 2500 mm, 5 Stk. / Karton	550	0 6978
	Fassadenprofil FU		
	100 x 30 x 2500 mm, 5 Stk. / Karton	550	1 3707
	Fassadenprofil FO		
	145 x 40 x 2500 mm, 5 Stk. / Karton	550	0 6979
	Fassadenprofil FP		
	135 x 35 x 2500 mm, 5 Stk. / Karton	550	0 6980
	Fassadenprofil FS		
	150 x 45 x 2500 mm, 5 Stk. / Karton	550	0 6981
	Gesimsprofil GF		
	230 x 230 x 2500 mm, 1 Pal. = 32 Stk.	550	1 3709
	Gesimsprofil GC		
	215 x 160 x 2500 mm, 1 Pal. = 50 Stk.	550	0 6985
	Gesimsprofil GG		
	250 x 200 x 2500 mm, 1 Pal. = 32 Stk.	550	1 3721
	Gesimsprofil GE		
	250 x 250 x 2500 mm, 1 Pal. = 24 Stk.	550	0 8987
	Sohlbankprofil SA		
	130 x 50 x 2500 mm, 7 Stk. / Karton	550	0 6679
	Sohlbankprofil SG		
	135 x 73 x 2500 mm, 5 Stk. / Karton	550	1 3722
	Sohlbankprofil SD		
	120 x 65 x 2500 mm, 6 Stk. / Karton	550	0 6982
	Sohlbankprofil SE		
	150 x 80 x 2500 mm, 5 Stk. / Karton	550	0 6684
	Sohlbankprofil SH		
	145 x 100 x 2500 mm, 4 Stk. / Karton	550	1 3723
	Schlussstein AA		
	200 / 150 x 60 / 35 x 205 mm, 50 Stk. / Karton	550	0 6988
	Schlussstein AE		
	300 / 210 x 73 / 50 x 250 mm	550	0 6989
	Schlussstein CB		
	185 / 140 x 100 / 75 x 205 mm	550	0 6689
	Bossenstein BD-K		
	400 x 35 x 330 mm, 18 Stk. / Karton	550	0 6687
	Bossenstein BD-G		
	500 x 35 x 330 mm, 18 Stk. / Karton	550	0 6688

4. Grundierungen, Edelputze und Farben

Produkt	Produktbeschreibung	PG	Art.-Nr.

Putzgrund Energy **Primer**

Verarbeitungsfertiger, universell einsetzbarer Voranstrich, als Haftvermittler und Saugausgleich. Grundierung für innen und außen. Geeignet auf Beton, Putz, Spachtelmassen, Mineral-, Silikat- und Dispersionsanstrich und Armierungsschichten bei Wärmedämmverbundsystemen.

Verbrauch pro Anstrich: ca. 150 g/m² auf Spachtelungen
ca. 300 g/m² auf Putzgründen

5 kg	KE	1 Pal. = 48 Stk.	
weiß		530	1 6789

25 kg	KE	1 Pal. = 24 Stk.	
weiß		530	1 6788

Hohe Ergiebigkeit!

Silikonharz-Putz Energy **Furioso**

Verarbeitungsfertiger, pastöser, mineralischer Dünnschichtdeckputz auf Silikonharzbasis mit Kratz- oder Rillenstruktur, für außen und innen, händisch oder maschinell verarbeitbar. Als Schutz und zur Gestaltung von Fassaden und Innenwandflächen auf alten und neuen mineralischen Putzen, auf Spachtelmassen, auf Beton, sowie zur Überarbeitung von organisch gebundenenen Spachtelmassen und Putzen und als Endbeschichtung in allen Wärmedämmverbundsystemen und auf Sanierputzen. Wasserabweisend, witterungsbeständig, hoch wasserdampfdurchlässig, abwaschbar, leicht zu verarbeiten, geringe Verschmutzungsneigung.
Bitte beachten Sie den Hinweis zum Farbtonangebot auf Seite 182.

Verbrauch: Siehe unten

25 kg	KE	1 Pal. = 24 Stk.	
1,5 mm Kratzstruktur	ca. 2,5 kg/m²	530	1 6797
2 mm Kratzstruktur	ca. 2,9 kg/m²	530	1 6798
2 mm Rillenstruktur	ca. 2,8 kg/m²	530	1 6799

Hohe Ergiebigkeit!

Silikat-Putz Energy **Crystal**

Mineralischer Dünnschichtdeckputz auf Wasserglasbasis, wasserabweisend, witterungsbeständig, hoch dampfdurchlässig, spannungsarm, geringe Verschmutzungsneigung, leicht zu verarbeiten. Für innen und außen zum Schutz und zur Gestaltung von Fassaden und Innenwandflächen. Geeignet auf Beton, Putz, Spachtelmassen, alten und neuen mineralisch gebundenen Putzen und Spachtelmassen, Armierungsschichten in WDV-Systemen. Nicht geeignet auf Kalkanstrichen, Lacken, Ölfilmen, Leimfarben, Kunststoffen, Gipskartonplatten und Gipsputzen.
Bitte beachten Sie den Hinweis zum Farbtonangebot auf Seite 182.

Verbrauch: Siehe unten

25 kg	KE	1 Pal. = 24 Stk.	
1,5 mm Kratzstruktur	ca. 2,5 kg/m²	530	1 6794
2 mm Kratzstruktur	ca. 2,9 kg/m²	530	1 6795
2 mm Rillenstruktur	ca. 2,8 kg/m²	530	1 6796

Produkt	Produktbeschreibung	PG	Art.-Nr.

Hohe Ergiebigkeit!

KH-Putz Energy **Brilliant**

Organisch gebundener, verarbeitungsfertiger Dünnschichtdeckputz, wasserabweisend, witterungsbeständig, dampfdurchlässig, abwaschbar, brilliante Farbgebung, mechanisch hoch beanspruchbar, leicht zu verarbeiten. Für innen und außen zum Schutz und zur Gestaltung von Fassaden und Innenwandflächen. Geeignet auf Beton, Putz, Spachtelmassen, Überarbeitung von organisch gebundenen Putzen und Spachtelmassen, auf Armierungsschichten bei WDV-Systemen. Nicht geeignet auf frischen Kalkputzen, Lack bzw. Ölfilmen, Leimfarben und Kunststoffen.
Bitte beachten Sie den Hinweis zum Farbtonangebot auf Seite 182.

Verbrauch: Siehe unten

25 kg	KE	1 Pal. = 24 Stk.	
1,5 mm Kratzstruktur	ca. 2,5 kg/m²	530	1 6791
2 mm Kratzstruktur	ca. 2,9 kg/m²	530	1 6792
2 mm Rillenstruktur	ca. 2,8 kg/m²	530	1 6793

Hohe Ergiebigkeit!

KH-Putz Intensiv Energy **Design**

Verarbeitungsfertiger, pastöser Dünnschichtdeckputz zur dekorativen Gestaltung von Fassaden und Innenwandflächen.
Bitte beachten Sie den Hinweis zum Farbtonangebot auf Seite 182.

Verbrauch: Siehe unten

25 kg	KE	1 Pal. = 24 Stk.	
1,5 mm Kratzstruktur	ca. 2,5 kg/m²	530	1 6801
2 mm Kratzstruktur	ca. 2,9 kg/m²	530	1 6802

Faschen-Putz Energy **Fine**

Verarbeitungsfertiger, pastöser Dünnschichtdeckputz für Faschen und Zierelemente. Reibputz mit Kratzstruktur für innen und außen. Witterungsbeständig, wasserabweisend, diffusionsoffen, abwaschbar, verschmutzungsarm, universell einsetzbar, leicht zu verarbeiten.
Bitte beachten Sie den Hinweis zum Farbtonangebot am Seitenende.

Verbrauch: Kratzstruktur: 1 mm; ca. 2 kg/m²

25 kg	KE	1 Pal. = 24 Stk.	530	1 6800

Buntstein-Putz Energy **Creative**

Verarbeitungsfertiger, wasserabweisender, besonders widerstandsfähiger Buntsteinputz für innen und außen, insbesondere im Sockelbereich.
Grundierung: Energy Primer

Verbrauch: ca. 5,5 kg/m²

25 kg	KE	1 Pal. = 24 Stk.	
M 306		530	1 6804
M 316		530	1 6805
M 327		530	1 6806
M 328		530	1 6807

M 316

M 306

M 327

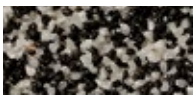
M 328

Mögliche Farbtonabweichungen sind drucktechnisch bedingt.

4. Grundierungen, Edelputze und Farben

Produkt	Produktbeschreibung	PG	Art.-Nr.

Farbfächer

MUREXIN World of Colours		
1 Stk.	590	1 6461

Farbtonangebot:
Sämtliche ESS-Putze und Farben können nach dem MUREXIN Europe Farbfächer abgetönt werden. Sonderfarben für den Objektbereich auf Anfrage und gegen Aufpreis. Farbtongleichheit kann nur innerhalb einer Charge gewährleistet werden. Bei Anwendung auf WDVS oder wärmedämmenden Putzen Hellbezugswert (HBW) beachten (nicht unter 25!).

APS Zuschlag:
Unsere ESS Putze und Farben können auf Wunsch zusätzlich schimmel- und algenhemmend eingestellt werden. Eine dauerhafte Verhinderung von Pilz- und/oder Algenbefall, insbesondere von Fassadenflächen in stark belasteten Gebieten, kann jedoch nicht gewährleistet werden. Bei Bestellung unbedingt das Wort ANTIPILZ anführen. Aufpreis: Fr. 0.30/kg exkl. Mwst.

Notizen

MUREXIN

www.murexin.ch

Service, **das hält.**

Abtönzuschläge nach HBW

Abtönzuschlag:
Mit dem MUREXIN Abtönsystem **MIX 24** haben Sie die Qual der Wahl, ob Wand-, Fassadenfarbe, Lack oder Bodenversiegelung. Ob im stimmungsvollen Pastellfarbton oder in Akzent setzender Intensivfarbe, die Auswahl bleibt Ihrer Fantasie überlassen.
Während sich helle Farbtöne durch relativ geringe Farbpasten-Zugabe in eine weiße Basis-Ware abtönen lassen, werden dunkle bzw. intensive Farbtöne durch ungleich höhere Pastenzugabe in eine transparente Basis-Ware erstellt. Diese ungleich höhere Pastenzugabe resultiert daraus, dass das Produkt ja über ansprechende Deckkraft verfügen bzw. einen wirklich intensiven Farbton vorweisen soll.
Aus diesem Grund orientieren sich unsere Abtönzuschläge am sogenannten **Hellbezugswert,** kurz HBW. Wie der Name bereits sagt, gibt dieser die Helligkeit des Farbtones in Prozent an.
Nach dem Motto „was es wiegt, das hat es“ gibt es **4 Farbtongruppen** anhand des HBW und eine Unterscheidung im Abtönen von **kg und Liter.** Damit soll gewährleistet werden, dass Sie nur das bezahlen, was Sie benötigen. Und für Mengen **ab 70 l bzw. ab 100 kg** gibt es einen Mengenrabatt.
Bleibt noch zu klären, wie Sie den HBW Ihres gewünschten Farbtones ermitteln. Sehr viele Farbfächer (wie unsere **MUREXIN Europe** oder **1050 Collection**) beinhalten diese Angabe bereits, da sie für Außenfarben nicht unwichtig ist. Die Hellbezugswerte bzw. Preisgruppen für die gebräuchlichsten Farbfächer **NCS** und **RAL** haben wir in einem eigenen Folder festgehalten. Um diesen zu erhalten bzw. falls Sie die Preisgruppe eines Farbtones erfahren möchten, fragen Sie hierzu bitte Ihren Verkaufsberater, dieser hilft Ihnen gerne weiter. Mit diesen Farbtongruppen wollen wir unseren Kunden, ob Gewerbebetrieb oder Handel, ein faires Abtönsystem liefern, welches sich an tatsächlich entstandenen Kosten orientiert.

APS-Zusatz:
Damit bieten wir Ihnen eine zusätzliche Filmkonservierung für Innen- und Außenfarben zur Vorbeugung von Algen-, Pilz- und Schimmelbefall.

Tao

H 16 HBW 69 **First in Spring**	**H 17** HBW 60 **Tender Leaf**	**H 18** HBW 33 **Full Blown**	**H 19** HBW 28 **Olive Tree**	**H 20** HBW 21 **Autumn Wind**

F 96 HBW 67 **Warm Smoke**	**F 97** HBW 31 **Indian Flame**	**F 98** HBW 17 **Burnt Brick**	**F 99** HBW 14 **Roasted Almond**	**F100** HBW 11 **Dark Charcoal**

E 26 HBW 81 **Sand Dune**	**E 27** HBW 68 **Savannah Light**	**E 28** HBW 57 **Sun Flower**	**E 29** HBW 27 **Warm Mud**	**E 30** HBW 16 **Forest Soil**

M 86 HBW 74 **Shiny Shield**	**M 87** HBW 59 **Metal Velvet**	**M 88** HBW 48 **Silverware**	**M 89** HBW 32 **Iron Man**	**M 90** HBW 20 **Dark Knight**

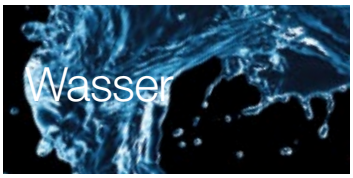

W 76 HBW 71 **Water Falls**	**W 77** HBW 55 **Blue Icicle**	**W 78** HBW 43 **River Side**	**W 79** HBW 24 **Blue Lagoon**	**W 80** HBW 14 **Deep Sea**

RAL Farbtöne

RAL 1000 HBW 51 GRÜNBEIGE	RAL 1001 HBW 48 BEIGE	RAL 1002 HBW 46 SANDGELB	RAL 1003 HBW 49 SIGNALGELB	RAL 1004 HBW 41 GOLDGELB	RAL 1005 HBW 35 HONIGGELB	RAL 1006 HBW 38 MAISGELB
RAL 1007 HBW 37 NARZISSENGELB	RAL 1011 HBW 28 BRAUNBEIGE	RAL 1012 HBW 47 ZITRONENGELB	RAL 1013 HBW 72 PERLWEISS	RAL 1014 HBW 58 ELFENBEIN	RAL 1015 HBW 68 HELLELFENBEIN	RAL 1016 HBW 72 SCHWEFELGELB
RAL 1017 HBW 50 SAFRANGELB	RAL 1018 HBW 64 ZINKGELB	RAL 1019 HBW 31 GRAUBEIGE	RAL 1020 HBW 31 OLIVGELB	RAL 1021 HBW 55 RAPSGELB	RAL 1023 HBW 53 VERKEHRSGELB	RAL 1024 HBW 33 OCKERGELB
RAL 1027 HBW 26 CURRYGELB	RAL 1028 HBW 48 MELONENGELB	RAL 1032 HBW 43 GINSTERGELB	RAL 1033 HBW 45 DAHLIENGELB	RAL 1034 HBW 44 PASTELLGELB	RAL 1037 HBW 41 SONNENGELB	

RAL 2000 HBW 29 GELBORANGE	RAL 2001 HBW 17 ROTORANGE	RAL 2002 HBW 17 BLUTORANGE	RAL 2003 HBW 35 PASTELLORANGE	RAL 2004 HBW 25 REINORANGE	RAL 2008 HBW 30 HELLROTORANGE	RAL 2009 HBW 24 VERKEHRSORANGE
RAL 2010 HBW 23 SIGNALORANGE	RAL 2011 HBW 30 TIEFORANGE	RAL 2012 HBW 26 LACHSORANGE				

RAL 3000 HBW 13 FEUERROT	RAL 3001 HBW 11 SIGNALROT	RAL 3002 HBW 12 KARMINROT	RAL 3003 HBW 9 RUBINROT	RAL 3004 HBW 8 PURPURROT	RAL 3005 HBW 7 WEINROT	RAL 3007 HBW 6 SCHWARZROT
RAL 3009 HBW 9 OXIDROT	RAL 3011 HBW 9 BRAUNROT	RAL 3012 HBW 33 BEIGEROT	RAL 3013 HBW 12 TOMATENROT	RAL 3014 HBW 28 ALTROSA	RAL 3015 HBW 44 HELLROSA	RAL 3016 HBW 14 KORALLENROT

Mögliche Farbtöne für den Fugenmörtel Epoxy FMY 90

Mögliche Farbtonabweichungen sind drucktechnisch bedingt.

RAL Farbtöne

RAL 3017 HBW 22 ROSÉ	RAL 3018 HBW 19 ERDBEERROT	RAL 3020 HBW 14 VERKERSROT	RAL 3022 HBW 26 LACHSROT	RAL 3027 HBW 13 HIMBEERROT	RAL 3028 HBW 17 REINROT	RAL 3031 HBW 14 ORIENTROT

RAL 4001 HBW 18 ROTLILA	RAL 4002 HBW 12 ROTVIOLETT	RAL 4003 HBW 25 ERIKAVIOLETT	RAL 4004 HBW 7 BORDEAUXVIOLETT	RAL 4005 HBW 20 BLAULILA	RAL 4006 HBW 13 VERKEHRSPURPUR	RAL 4007 HBW 6 PURPURVIOLETT
RAL 4008 HBW 15 SIGNALVIOLETT	RAL 4009 HBW 29 PASTELLVIOLETT	RAL 4010 HBW 18 TELEMAGENTA				

RAL 5000 HBW 10 VIOLETTBLAU	RAL 5001 HBW 9 GRÜNBLAU	RAL 5002 HBW 8 ULTRAMARINBLAU	RAL 5003 HBW 7 SAPHIRBLAU	RAL 5004 HBW 5 SCHWARZBLAU	RAL 5005 HBW 10 SIGNALBLAU	RAL 5007 HBW 16 BRILLANTBLAU
RAL 5008 HBW 7 GRAUBLAU	RAL 5009 HBW 12 AZURBLAU	RAL 5010 HBW 9 ENZIANBLAU	RAL 5011 HBW 6 STAHLBLAU	RAL 5012 HBW 24 LICHTBLAU	RAL 5013 HBW 6 KOBALTBLAU	RAL 5014 HBW 22 TAUBENBLAU
RAL 5015 HBW 19 HIMMELBLAU	RAL 5017 HBW 12 VERKEHRSBLAU	RAL 5018 HBW 23 TÜKISBLAU	RAL 5019 HBW 12 CAPRIBLAU	RAL 5020 HBW 7 OZEANBLAU	RAL 5021 HBW 16 WASSERBLAU	RAL 5022 HBW 6 NACHTBLAU
RAL 5023 HBW 17 FERNBLAU	RAL 5024 HBW 29 PASTELLBLAU					

RAL 6000 HBW 18 PATINAGRÜN	RAL 6001 HBW 14 SMARAGDGRÜN	RAL 6002 HBW 11 LAUBGRÜN	RAL 6003 HBW 11 OLIVGRÜN	RAL 6004 HBW 8 BLAUGRÜN	RAL 6005 HBW 7 MOOSGRÜN	RAL 6006 HBW 8 GRAUOLIV

⬢ Mögliche Farbtöne für den Fugenmörtel Epoxy FMY 90

Mögliche Farbtonabweichungen sind drucktechnisch bedingt.

RAL Farbtöne

RAL 6007 HBW 7 FLASCHENGRÜN	RAL 6008 HBW 7 BRAUNGRÜN	RAL 6009 HBW 6 TANNENGRÜN	RAL 6010 HBW 15 GRASGRÜN	RAL 6011 HBW 21 RESEDAGRÜN	RAL 6012 HBW 7 SCHWARZGRÜN	RAL 6013 HBW 20 SCHILFGRÜN
RAL 6014 HBW 8 GELBOLIV	RAL 6015 HBW 7 SCHWARZOLIV	RAL 6016 HBW 13 TÜRKISGRÜN	RAL 6017 HBW 20 MAIGRÜN	RAL 6018 HBW 27 GELBGRÜN	RAL 6019 HBW 58 WEISSGRÜN	RAL 6020 HBW 8 CHROMOXIDGRÜN
RAL 6021 HBW 32 BLASSGRÜN	RAL 6022 HBW 7 BRAUNOLIV	RAL 6024 HBW 20 VERKEHRSGRÜN	RAL 6025 HBW 17 FARNGRÜN	RAL 6026 HBW 11 OPALGRÜN	RAL 6027 HBW 45 LICHTGRÜN	RAL 6028 HBW 10 KIEFERNGRÜN
RAL 6029 HBW 14 MINZGRÜN	RAL 6032 HBW 19 SIGNALGRÜN	RAL 6033 HBW 23 MINTTÜRKIS	RAL 6034 HBW 40 PASTELLTÜRKIS	RAL 6037 HBW 21 REINGRÜN		

RAL 7000 HBW 26 FEHGRÜN	RAL 7001 HBW 33 SILBERGRAU	RAL 7002 HBW 23 OLIVGRAU	RAL 7003 HBW 21 MOOSGRAU	RAL 7004 HBW 35 SIGNALGRAU	RAL 7005 HBW 19 MAUSGRAU	RAL 7006 HBW 17 BEIGEGRAU
RAL 7008 HBW 15 KHAKIGRAU	RAL 7009 HBW 14 GRÜNGRAU	RAL 7010 HBW 13 ZELTGRAU	RAL 7011 HBW 13 EISENGRAU	RAL 7012 HBW 14 BASALTGRAU	RAL 7013 HBW 11 BRAUNGRAU	RAL 7015 HBW 12 SCHIEFERGRAU
RAL 7016 HBW 8 ANTHRAZITGRAU	RAL 7021 HBW 7 SCHWARZGRAU	RAL 7022 HBW 10 UMBRAGRAU	RAL 7023 HBW 24 BETONGRAU	RAL 7024 HBW 10 GRAPHITGRAU	RAL 7026 HBW 9 GRANITGRAU	RAL 7030 HBW 30 STEINGRAU
RAL 7031 HBW 17 BLAUGRAU	RAL 7032 HBW 45 KIESELGRAU	RAL 7033 HBW 25 ZEMENTGRAU	RAL 7034 HBW 28 GELBGRAU	RAL 7035 HBW 57 LICHTGRAU	RAL 7036 HBW 32 PLATINGRAU	RAL 7037 HBW 23 STAUBGRAU

⬢ Mögliche Farbtöne für den Fugenmörtel Epoxy FMY 90

Mögliche Farbtonabweichungen sind drucktechnisch bedingt.

RAL Farbtöne

RAL 7038 HBW 45 ACHATGRAU	RAL 7039 HBW 17 QUARZGRAU	RAL 7040 HBW 36 FENSTERGRAU	RAL 7042 HBW 31 VERKEHRSGRAU A	RAL 7043 HBW 12 VERKEHRSGRAU B	RAL 7044 HBW 49 SEIDENGRAU	RAL 7045 HBW 31 TELEGRAU 1
RAL 7046 HBW 26 TELEGRAU 2	RAL 7047 HBW 59 TELEGRAU 4					

RAL 8000 HBW 19 GRÜNBRAUN	RAL 8001 HBW 19 OCKERBRAUN	RAL 8002 HBW 13 SIGNALBRAUN	RAL 8003 HBW 13 LEHMBRAUN	RAL 8004 HBW 14 KUPFERBRAUN	RAL 8007 HBW 11 REHBRAUN	RAL 8008 HBW 12 OLIVBRAUN
RAL 8011 HBW 8 NUSSBRAUN	RAL 8012 HBW 8 ROTBRAUN	RAL 8014 HBW 8 SEPIABRAUN	RAL 8015 HBW 8 KASTANIENBRAUN	RAL 8016 HBW 7 MAHAGONIBRAUN	RAL 8017 HBW 7 SCHOKOLADEN-BRAUN	RAL 8019 HBW 7 GRAUBRAUN
RAL 8022 HBW 5 SCHWARZBRAUN	RAL 8023 HBW 18 ORANGEBRAUN	RAL 8024 HBW 13 BEIGEBRAUN	RAL 8025 HBW 14 BLASSBRAUN	RAL 8027 HBW 7 LEDERBRAUN-TARNFARBE	RAL 8028 HBW 8 TERRABRAUN	

RAL 9001 HBW 76 CREMEWEISS	RAL 9002 HBW 68 GRAUWEISS	RAL 9003 HBW 83 SIGNALWEISS	RAL 9004 HBW 6 SIGNALSCHWARZ	RAL 9005 HBW 4 TIEFSCHWARZ	RAL 9010 HBW 84 REINWEISS	RAL 9011 HBW 5 GRAPHITSCHWARZ
RAL 9016 HBW 84 VERKEHRSWEISS	RAL 9017 HBW 05 VERKEHRSSCHWARZ	RAL 9018 HBW 62 PAPYRUSWEISS				

Mögliche Farbtöne für den Fugenmörtel Epoxy FMY 90

Mögliche Farbtonabweichungen sind drucktechnisch bedingt.

Verkaufs- und Lieferbedingungen

1. Allgemeines

Massgebend sind die nachstehenden Verkaufs- und Lieferbedingungen, welche der Verbraucher durch ihre Bestellung anerkennt. Abweichende Einkaufsbedingungen sind unverbindlich, sofern sie von uns nicht schriftlich anerkannt sind. Unsere Angebote verstehen sich freibleibend, wenn nichts anderes angegeben ist. Gebindegrösse mal Brutto / Netto-Preis.

2. Lieferung

Lieferzeitangaben sind unverbindlich, ausgenommen vereinbarte Fixtermine. Die Lieferfristen laufen ab dem Datum des Bestellungseinganges, bzw. unserer Auftragsbestätigung. Liefertage sind Arbeitstage ohne Wochenende und allgemeine Feiertage. Ein Anspruch auf Verzugsschaden bleibt ausgeschlossen. Eine Über- und Unterlieferung der bestellten Menge ist zulässig. Es bleiben uns Teillieferungen vorbehalten. Zu Teillieferungen insbesondere bei Grossaufträgen sind wir jederzeit berechtigt. Versand, Zustellung oder Verladung erfolgt nach bestem Ermessen und ohne Übernahme einer Verantwortlichkeit. Die Ware reist auf Gefahr des Bestellers oder Empfängers. Höhere Gewalt berechtigt uns, die Lieferung für die Dauer der Behinderung hinauszuschieben. Die Kaufpreisforderung bleibt vor Eintritt eines Transportschadens unberührt.

3. Lieferbedingungen / LSVA

Der Transportkosten- resp. LSVA-Anteil beträgt pro Palett / Einheit CHF 85.–, jedoch max. CHF 350.– pro Lieferung. Eine Einheit (gilt für Profile, Sicherheitsgewebe, Thermophon, Profloor, UNI-Platten, XPS Grossbund und Zubehör) entspricht 1 Palette oder 1 Kiste.
Profile werden in Holzkisten verpackt und ausgeliefert. Diese werden mit CHF 50.– in Rechnung gestellt und bei Rückgabe mit CHF 40.– gutgeschrieben.
Der Rücktransport von Paletten erfolgt bei gleichzeitiger Anlieferung von Material gratis, jedoch nur im gleichen Umfang wie Paletten angeliefert wurden. Müssen Paletten separat abgeholt werden, erfolgt erfolgt eine Verrechnung von mind. CHF 60.–.
Bei Bestellungen unter Netto-Warenwert CHF 1000.– wird ein Kleinmengenzuschlag von CHF 50.– berechnet.
Terminzuschläge: Für Lieferungen vor 10.00 Uhr oder auf Stunde genau erfolgt ein Zuschlag von CHF 80.–.

4. Haftung und Mängel

Allfällige Beanstandungen müssen spätestens innert acht Tagen nach Empfang der Ware schriftlich gemeldet werden. Die Rücksendung der Ware ohne vorherige schriftliche Zustimmung (Brief oder Telefax) wird abgelehnt. Wenn wir in Ausnahmefällen Ware zurücknehmen, verrechnen wir zur Deckung der Unkosten 30 % Manipulationsgebühr vom Netto-Fakturenwert. Die Lagerfähigkeit der Produkte bezieht sich auf original verschlossene Gebinde. Die in der Preisliste entsprechend gekennzeichneten Produkte sind vor Frost zu schützen; bei Verarbeitung dieser Produkte unter 5°C wird keine Garantie gewährt. Handelsübliche Abweichungen von Qualität, Menge und Farbe bilden keinen Beanstandungsgrund; z.B. bei MUREXIN Fugenfüller, Fugenkitte usw. können Farbabweichungen auftreten – keine Materialrücknahme! Transportschäden sind durch den Empfänger der Ware mittels einer (s) Tatbestandesaufnahme- / Schadensprotokolls schriftlich festzuhalten und umgehend zu melden.

5. Verbrauchsangaben

Alle Verbrauchsangaben sind Richtwerte, der tatsächliche Verbrauch ist von der Beschaffenheit und Art des Untergrundes sowie der Arbeitsweise abhängig.

6. Eigentumsvorbehalt

Wir behalten uns für den jeweiligen Abschluss das Eigentums- und das Verfügungsrecht bis zur vollständigen Bezahlung der Ware vor. Der Käufer ist zur Weiterveräusserung nur im ordnungsgemässen Geschäftsverkehr ermächtigt.

7. Zahlungsbedingungen

Die Fakturen sind zahlbar innert 30 Tagen netto – gerechnet vom Fakturendatum. Unberechtigte Abzüge werden wir unverzüglich nachbelasten. Bei Zahlung nach Fälligkeit berechnen wir Verzugszinsen in Höhe von mindestens 6 %. Nachnahmelieferung, Vorauszahlung oder Rücktritt vom Vertrag steht uns zu, wenn Tatsachen bekannt werden, die an der Bonität des Kunden zweifeln lassen. Bei Zahlungsverzug behalten wir uns weitere Lieferungen vor.

8. Gerichtsstand

Gerichtsstand ist Bassersdorf. Die Firma MUREXIN AG hat aber auch das Recht, gegen Kunden an seinem Wohn- / Geschäftssitz oder bei jedem anderen zuständigen Gericht zu klagen.

9. Garantie

Die Richtige und damit erfolgreiche Anwendung unserer Erzeugnisse unterliegt nicht unserer Kontrolle. Eine Garantie kann daher nur auf die Qualität unserer Produkte im Namen unserer obengenannten Bedingungen übernommen werden, aber nicht für deren erfolgreiche Verarbeitung. Unsere Garantie bezieht sich ausschliesslich auf den vollumfänglichen Ersatz des Warenwertes, jedoch nicht auf allfällige Folgekosten.

10. Preise

Preisänderungen vorbehalten. Selbstabholer haben keinen Anspruch auf zusätzliche Vergütung. Die MWST ist in diesen Preisen nicht inbegriffen.

11. Ausserdem

Unser wichtigstes Anliegen ist es, Sie als Kunden in jeder Beziehung prompt und zuverlässig zu beraten und zu bedienen. Sollte trotzdem einmal ein Versäumnis vorkommen, wenden Sie sich bitte vertrauensvoll an uns. Sicher finden wir eine akzeptable Lösung.

Notizen

Notizen

Notizen

Notizen

Notizen

Notizen

Notizen

MUREXIN
Bauprodukte

Hardstrasse 20
8303 Bassersdorf

T 044 877 70 30
F 044 877 70 33

info@murexin.ch
www.murexin.ch

Ausgabe 2019
Irrtümer und Druckfehler vorbehalten
Schutzgebühren Fr. 15.–